



MINISTÉRIO DA EDUCAÇÃO  
Secretaria de Educação Profissional e Tecnológica  
Instituto Federal de Educação, Ciência e Tecnologia do Rio Grande do Sul  
Conselho Superior

### **ANEXO DA RESOLUÇÃO Nº 17/2026 - CONSUP-REI**

**Processo nº 23360.001474/2025-41**

O Curso de Pedagogia - Licenciatura - *Campus* Bento Gonçalves - passará a vigorar, a partir do segundo semestre de 2026, com a seguinte estrutura, representação gráfica e matriz curricular:

**Denominação do curso:** Curso de Pedagogia - Licenciatura

**Modalidade:** Presencial

**Grau:** Licenciatura

**Título conferido ao (à) concluinte:** Licenciado/a em Pedagogia

**Local de oferta:** Instituto Federal de Educação, Ciência e Tecnologia – *Campus* Bento Gonçalves

**Número total de vagas anuais autorizadas:** 80 vagas

Número de vagas – Turma Regular: 40

Número de vagas – Turma PARFOR: 40

**Periodicidade de oferta da Turma Regular:** Anual

**Periodicidade de oferta da Turma PARFOR:** de acordo com edital da CAPES.

**Turno de funcionamento:** Noturno

**Carga horária total:** 3.259 horas

**Duração da hora aula:** 50 minutos

**Mantida:** Instituto Federal de Educação, Ciência e Tecnologia do Rio Grande do Sul - *Campus* Bento Gonçalves

**Tempo de integralização:** 8 semestres (4 anos)

**Tempo máximo de integralização:** 16 semestres (8 anos)



MINISTÉRIO DA EDUCAÇÃO  
Secretaria de Educação Profissional e Tecnológica  
Instituto Federal de Educação, Ciência e Tecnologia do Rio Grande do Sul  
Conselho Superior

### Representação Gráfica

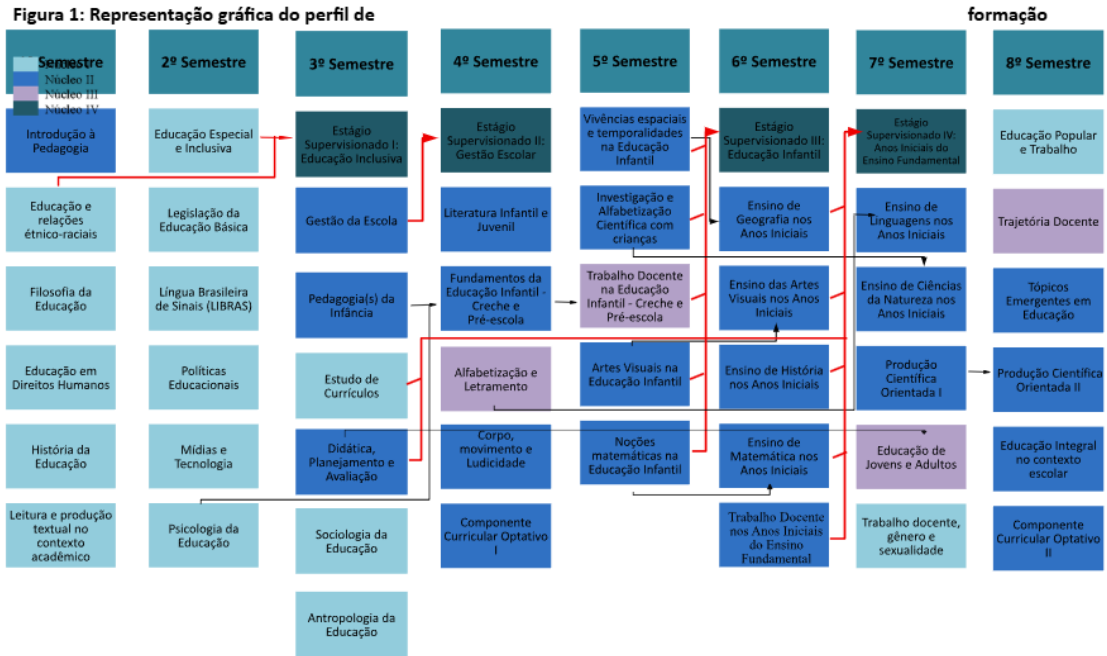



**MINISTÉRIO DA EDUCAÇÃO**  
 Secretaria de Educação Profissional e Tecnológica  
 Instituto Federal de Educação, Ciência e Tecnologia do Rio Grande do Sul  
 Conselho Superior

### Matriz Curricular

MATRIZ CURRICULAR									
Semestre	Componente Curricular	Carga horária (hora-relógio)				Carga horária (hora-aula)	Períodos semanais	Pré-requisitos	Co-requisitos
		Total (a)	Ensino		Extensão	Total			
			Presencial (b)	EaD (c)					
1º	Introdução à Pedagogia	33	33			40	2		
	Educação e relações étnico-raciais	66	66			80	4		
	Filosofia da Educação	66	66			80	4		
	Leitura e Produção Textual no Contexto Acadêmico	66	66			80	4		
	Educação em Direitos Humanos	33	33			40	2		
	História da Educação	66	66			80	4		
	<b>Total do Semestre</b>	<b>330</b>	<b>330</b>			<b>400</b>			
2º	Educação Especial e Inclusiva	66	66			80	4		
	Legislação da Educação Básica	33	33			40	2		
	Língua Brasileira de Sinais (LIBRAS)	33	33			40	2		
	Políticas Educacionais	66	66			80	4		
	Mídias e Tecnologia	66	66			80	4		
	Psicologia da Educação	66	66			80	4		
	<b>Total do Semestre</b>	<b>330</b>	<b>330</b>			<b>400</b>			
3º	Estudo de Currículos	66	66			80	4		
	Didática, Planejamento e Avaliação	66	66			80	4		
	Estágio Supervisionado I: Educação Inclusiva*	66	66			80	4	Educação e relações étnico-raciais; Educação Especial e Inclusiva	



**MINISTÉRIO DA EDUCAÇÃO**  
 Secretaria de Educação Profissional e Tecnológica  
 Instituto Federal de Educação, Ciência e Tecnologia do Rio Grande do Sul  
 Conselho Superior

	Pedagogia(s) da Infância	66	66			80	4	Psicologia da Educação	
	Gestão Escolar	33	33			40	2		
	Sociologia da Educação	33	33			40	2		
	Antropologia da Educação	33	33			40	2		
	<b>Total do Semestre</b>	<b>363</b>	<b>363</b>			<b>420</b>			
4º	Estágio Supervisionado II: Gestão Escolar*	83	83			100	5	Gestão Escolar	
	Literatura Infantil e Juvenil	66	66			80	4		
	Fundamentos da Educação Infantil - Creche e Pré-escola	66	66			80	4	Pedagogia(s) da Infância; Psicologia da Educação	
	Alfabetização e Letramento	150	66		84	180	9		
	Corpo, movimento e Ludicidade	66	66			80	4		
	Componente Curricular Optativo I	33	33			40	2		
	<b>Total do Semestre</b>	<b>464</b>	<b>380</b>		<b>84</b>	<b>560</b>			
5º	Vivências espaciais e temporalidades na Educação Infantil	66	66			80	4		
	Trabalho Docente na Educação Infantil - Creche e Pré-escola	150	66		84	180	9	Fundamentos da Educação Infantil - Creche e Pré-escola	
	Investigação e Alfabetização Científica com crianças	66	66			80	4		
	Artes Visuais na Educação Infantil	66	66			80	4		
	Noções matemáticas na Educação Infantil	66	66			80	4		
	<b>Total do Semestre</b>	<b>414</b>	<b>330</b>		<b>84</b>	<b>500</b>			
6º	Estágio Supervisionado III: Educação Infantil*	116	116			140	7	Didática, Planejamento e Avaliação; Estudo de Currículos; Noções matemáticas na Educação Infantil; Vivências espaciais e temporalidades na Educação Infantil;	



**MINISTÉRIO DA EDUCAÇÃO**  
 Secretaria de Educação Profissional e Tecnológica  
 Instituto Federal de Educação, Ciência e Tecnologia do Rio Grande do Sul  
 Conselho Superior

								Trabalho Docente na Educação Infantil - Creche e Pré-escola; Investigação e Alfabetização Científica com crianças; Artes Visuais na Educação Infantil.	
	Ensino de Geografia nos Anos Iniciais	66	66			80	4	Vivências espaciais e temporalidades na Educação Infantil	
	Ensino das Artes Visuais nos Anos Iniciais	66	66			80	4	Artes Visuais na Educação Infantil	
	Ensino de Matemática nos Anos Iniciais	66	66			80	4	Noções matemáticas na Educação Infantil	
	Ensino de História nos Anos Iniciais	66	66			80	4		
	Trabalho Docente nos Anos Iniciais do Ensino Fundamental	33	33			40	2		
	<b>Total do Semestre</b>	<b>413</b>	<b>413</b>			<b>500</b>			
7 <sup>o</sup>	Ensino de Linguagens nos Anos Iniciais	66	66			80	4	Alfabetização e Letramento	
	Educação de Jovens e Adultos	150	66		84	180	9	Didática, Planejamento e Avaliação	
	Produção Científica Orientada I	33	33			40	2		
	Ensino de Ciências da Natureza nos Anos Iniciais	66	66			80	4	Investigação e Alfabetização Científica com crianças	
	Trabalho docente, gênero e sexualidade	66	66			80	4		
	Estágio Supervisionado IV: Anos Iniciais do Ensino Fundamental*	150	150			180	9	Didática, Planejamento e Avaliação; Estudo de Currículos; Ensino de Geografia nos Anos Iniciais; Ensino das Artes Visuais nos Anos Iniciais; Ensino de Matemática nos Anos Iniciais; Ensino de	Ensino de Linguagens nos Anos Iniciais; Ensino de Ciências da Natureza nos Anos Iniciais



**MINISTÉRIO DA EDUCAÇÃO**  
 Secretaria de Educação Profissional e Tecnológica  
 Instituto Federal de Educação, Ciência e Tecnologia do Rio Grande do Sul  
 Conselho Superior

								História nos Anos Iniciais; Trabalho Docente nos Anos Iniciais do Ensino Fundamental.	
	<b>Total do Semestre</b>	<b>531</b>	<b>447</b>		<b>84</b>	<b>640</b>			
8 <sup>o</sup>	Educação Popular e Trabalho	66	66			80	4		
	Produção Científica Orientada II	66	66			80	4	Produção Científica Orientada I	
	Componente Curricular Optativo II	33	33			40	2		
	Trajetória Docente	150	66		84	180	9		
	Tópicos Emergentes em Educação	33	33			40	2		
	Educação Integral no contexto escolar	66	66			80	4		
	<b>Total do Semestre</b>	<b>414</b>	<b>330</b>		<b>84</b>	<b>500</b>			
Carga horária total do Curso (Informação a ser preenchida no final da matriz, não por semestre)		3.259h	2.923h		336h	3.940			
Percentual (%)		100%	89,69%		10,31%				



MINISTÉRIO DA EDUCAÇÃO  
Secretaria de Educação Profissional e Tecnológica  
Instituto Federal de Educação, Ciência e Tecnologia do Rio Grande do Sul  
Conselho Superior

QUADRO DOS COMPONENTES CURRICULARES OPTATIVOS									
Semestre	Componente Curricular	Carga horária (hora-relógio)				Carga horária (hora-aula)	Períodos semanais	Pré-requisitos	Co-requisitos
		Total (a)	Ensino		Extensão	Total			
			Presencial (b)	EaD (c)					
4º	Práticas Restaurativas em Educação	33	33			40	2		
4º	Ação Pedagógica com bebês na creche	33	33			40	2		
4º	Mediação Cultural e ações educativas	33	33			40	2		
8º	Linguagem, Aprendizagem e Desafios Educacionais	33	33			40	2		
8º	Clássicos do Pensamento Pedagógico	33	33			40	2		
8º	Educação, Ambiente e Sociedade	33	33			40	2		

*O Enade é componente curricular obrigatório (Lei Nº 10.861, de 14 de abril de 2004).*

\* Componente Curricular do tipo misto: Estágio Supervisionado I: Educação Inclusiva – 50h de aula e 16h de atividades; Estágio Supervisionado II: Gestão Escolar – 66h de aula e 17h de atividades; Estágio Supervisionado III: Educação Infantil – 100h de aula e 16h de atividades; Estágio Supervisionado IV: Anos Iniciais do Ensino Fundamental – 116h de aula e 34h de atividades.



---

Emitido em 28/04/2026

**ANEXO DE RESOLUÇÃO Nº 17/2026 - CONSUP-REI (11.01.01.01.05)**  
(Nº do Documento: 9)

(Nº do Protocolo: **NÃO PROTOCOLADO**)

*(Assinado digitalmente em 30/04/2026 12:10 )*

JULIO XANDRO HECK

REITOR

IFRS / REI (11.01.01)

Matrícula: ###427#7

Para verificar a autenticidade deste documento entre em <https://sig.ifrs.edu.br/documentos/> informando seu número: **9**  
, ano: **2026**, tipo: **ANEXO DE RESOLUÇÃO**, data de emissão: **29/04/2026** e o código de verificação: **c3606c164a**