



MINISTÉRIO DA EDUCAÇÃO
Secretaria de Educação Profissional e Tecnológica
Instituto Federal de Educação, Ciência e Tecnologia do Rio Grande do Sul
Conselho Superior

ANEXO DA RESOLUÇÃO Nº60/2025 - CONSUP-REI

Processo nº 23362.000142/2025-20

O Curso Superior de Tecnologia em Processos Gerenciais – *Campus Caxias do Sul* - Processo nº 23362.000142/2025-20 - passará a vigor, a partir de 2026/01 com a seguinte estrutura, representação gráfica e matriz curricular:

Denominação do Curso: Curso Superior de Tecnologia em Processos Gerenciais

Modalidade: Presencial

Eixo Tecnológico: Eixo de Gestão de Negócios

Área Tecnológica: Gerencial

Código Cine: 0413G05

Grau: Tecnólogo

Título conferido ao (à) concluinte: Tecnólogo(a) em Processos Gerenciais

Local de oferta: IFRS - *Campus Caxias do Sul*

Número de vagas: 40 vagas anuais

Turno de funcionamento: noturno

Periodicidade de oferta: anual

Carga horária total: 1.601 horas

Duração da hora aula: 50 minutos

Mantida: Instituto Federal de Educação, Ciência e Tecnologia do Rio Grande do Sul

Tempo de integralização: 5 semestres

Tempo máximo de integralização: 10 semestres



MINISTÉRIO DA EDUCAÇÃO
Secretaria de Educação Profissional e Tecnológica
Instituto Federal de Educação, Ciência e Tecnologia do Rio Grande do Sul
Conselho Superior

Representação gráfica

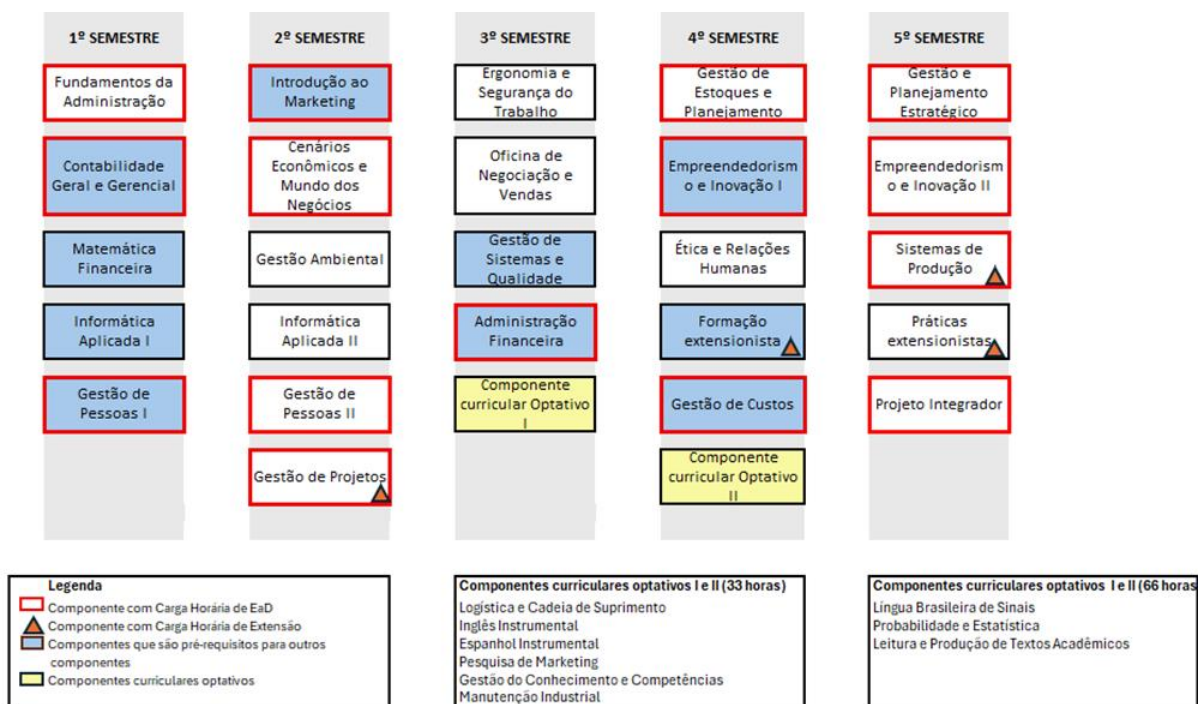

MATRIZ CURRICULAR

Semestre	Componente Curricular	Carga horária (hora-relógio)				Carga horária (hora-aula)	Períodos semanais	Pré-requisitos
		Total	Ensino		Extensão	Total		
			Presencial	EaD				
1º	Fundamentos da Administração	66	33	33	0	80	4	
	Contabilidade Geral e Gerencial	66	33	33	0	80	4	
	Matemática Financeira	66	66	0	0	80	4	
	Informática Aplicada I	66	66	0	0	80	4	
	Gestão de Pessoas I	66	33	33	0	80	4	
	Total do Semestre	330	231	99	0	400	20	



MINISTÉRIO DA EDUCAÇÃO
 Secretaria de Educação Profissional e Tecnológica
 Instituto Federal de Educação, Ciência e Tecnologia do Rio Grande do Sul
 Conselho Superior

Semestre	Componente Curricular	Carga horária (hora-relógio)				Carga horária (hora-aula)	Períodos semanais	Pré-requisitos
		Total	Ensino		Extensão	Total		
			Presencial	Ead				
2º	Introdução ao Marketing	66	33	33	0	80	4	
	Cenários Econômicos e Mundo dos Negócios	33	20	13	0	40	2	
	Gestão Ambiental	33	33	0	0	40	2	
	Informática Aplicada II	66	66	0	0	80	4	Informática Aplicada I
	Gestão de Pessoas II	66	33	33	0	80	4	Gestão de Pessoas I
	Gestão de Projetos	66	25	26	15	80	4	
	Total do Semestre	330	210	105	15	400	20	

Semestre	Componente Curricular	Carga horária (hora-relógio)				Carga horária (hora-aula)	Períodos semanais	Pré-requisitos
		Total	Ensino		Extensão	Total		
			Presencial	EaD				
3º	Ergonomia e Segurança do Trabalho	66	66	0	0	80	4	
	Oficina de Negociação e Vendas	66	66	0	0	80	4	Introdução ao Marketing
	Gestão de Sistemas e Qualidade	66	66	0	0	80	4	
	Administração Financeira	66	33	33	0	80	4	Contabilidade Geral e Gerencial; Matemática Financeira
	Componente Curricular Optativo I *	66	66	0	0	80	4	
	Total do Semestre	330	297	33	0	400	20	

*O aluno deve integralizar o total de 66 horas dentre as disciplinas listadas no quadro de componentes curriculares optativos, conforme a oferta no semestre.

Semestre	Componente Curricular	Carga horária (hora-relógio)				Carga horária (hora-aula)	Períodos semanais	Pré-requisitos	
		Total	Ensino		Extensão	Total			
			Presencial	EaD					
4º	Gestão de Estoques e Planejamento	66	40	26	0	80	4	Gestão de Sistemas e Qualidade	
	Empreendedorismo	33	16	17	0	40	2		



MINISTÉRIO DA EDUCAÇÃO
Secretaria de Educação Profissional e Tecnológica
Instituto Federal de Educação, Ciência e Tecnologia do Rio Grande do Sul
Conselho Superior

	e Inovação I								
	Ética e Relações Humanas	33	33	0	0	40	2		
	Formação extensionista	66	0	0	66	80	4		
	Gestão de Custos	66	33	33	0	80	4	Contabilidade Geral e Gerencial e Administração Financeira	
	Componente Curricular Optativo II*	66	66	0	0	80	4		
	Total do Semestre	330	188	76	66	400	20		

*O aluno deve integralizar o total de 66 horas dentre as disciplinas listadas no quadro de componentes curriculares optativos, conforme a oferta no semestre.

Semestre	Componente Curricular	Carga horária (hora-relógio)				Carga horária (hora-aula)	Períodos semanais	Pré-requisitos
		Total	Ensino		Extensão	Total		
			Presencial	EaD				
5º	Gestão e Planejamento Estratégico	33	16	17	0	40	2	
	Empreendedorismo e Inovação II	33	17	16	0	40	2	Empreendedorismo e Inovação I
	Sistemas de Produção	66	28	18	20	80	4	Gestão de Sistemas e Qualidade
	Práticas extensionistas	83	0	0	83	100	5	Formação extensionista
	Projeto Integrador	66	26	40	0	80	4	Gestão de Custos; Empreendedorismo e Inovação I; Gestão de Sistemas e Qualidade.
	Total do Semestre	281	87	91	103	340	17	

A avaliação do ENADE é obrigatória.

Além dos componentes curriculares, o aluno tem como obrigatoriedade fazer o Exame Nacional de Desempenho de Estudantes – ENADE para conclusão do curso, instituído pela Lei nº 10.861, de 14 de abril de 2004.

	Carga Horária (hora-relógio)				Carga horária (hora-aula)	Períodos semanais
	Total	Ensino	EaD	Extensão	Total	
Carga horária total do Curso	1601	1.013	404	184	1940	97
Percentual (%)	100%	63,27%	25,24%	11,49%		



MINISTÉRIO DA EDUCAÇÃO
Secretaria de Educação Profissional e Tecnológica
Instituto Federal de Educação, Ciência e Tecnologia do Rio Grande do Sul
Conselho Superior

QUADRO DE COMPONENTES CURRICULARES OPTATIVOS I E OPTATIVOS II – 33 horas e 66h*				
Componente	Carga Horária (hora-relógio)	Carga Horária (hora-aula)	Períodos semanais	Pré-requisitos
Inglês Instrumental	33	40	2	
Espanhol Instrumental	33	40	2	
Pesquisa de Marketing	33	40	2	
Gestão do Conhecimento e Competências	33	40	2	
Logística e Cadeia de Suprimentos	33	40	2	Gestão de Estoques e Planejamento
Manutenção Industrial	33	40	2	
Língua Brasileira de Sinais	66	80	4	
Probabilidade e Estatística	66	80	4	
Leitura e Produção de Textos Acadêmicos	66	80	4	

*O aluno deve integralizar o total de 132 horas dentre as disciplinas listadas, conforme a oferta no semestre.

QUADRO SÍNTESE DA MATRIZ		
Atividades	Carga horário total (hora-relógio)	(%)
Extensão	184	11,49
Ensino EaD de componentes curriculares obrigatórios	404	25,24
Ensino presencial de componentes obrigatórios	881	63,27
Componentes curriculares optativos	132	
Total	1601	100



Emitido em 09/12/2025

ANEXO DE RESOLUÇÃO Nº 60/2025 - CONSUP-REI (11.01.01.05)
(Nº do Documento: 34)

(Nº do Protocolo: NÃO PROTOCOLADO)

(Assinado digitalmente em 18/12/2025 07:38)

JULIO XANDRO HECK

REITOR

IFRS / REI (11.01.01)

Matrícula: ###427#7

Para verificar a autenticidade deste documento entre em <https://sig.ifrs.edu.br/documentos/> informando seu número:
34, ano: **2025**, tipo: **ANEXO DE RESOLUÇÃO**, data de emissão: **18/12/2025** e o código de verificação:

89e7800a94