



INSTITUTO FEDERAL DE  
EDUCAÇÃO, CIÊNCIA E TECNOLOGIA  
RIO GRANDE DO SUL

Diretoria de Comunicação

Clipping

Veículo: Jornal de Fato

Data: 19 fevereiro 2021

Editoria/Coluna: Cultura

Página ou link:

<https://jornalfatosenoticias.com.br/index.php/2021/02/19/inscricoes-a-bertas-para-concurso-fotografico-abelhas-sem-ferrao/>

CULTURA

## Inscrições abertas para concurso fotográfico Abelhas sem Ferrão

By Luzimara Fernandes 19 De Fevereiro De 2021 No Comment

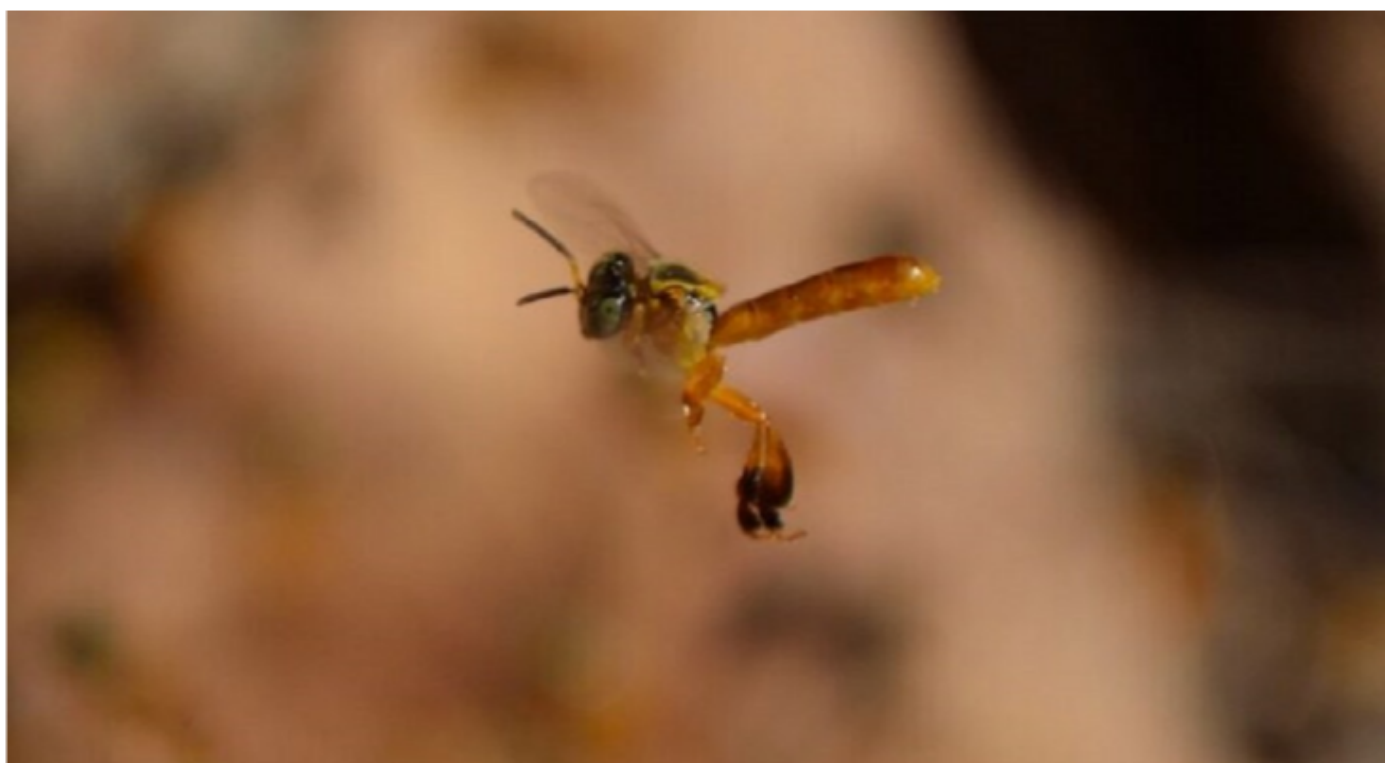

(Foto: Creative Commons CC0)

***Todos os interessados podem participar: estudantes, profissionais, entusiastas da abelhas e cidadãos amantes da natureza***

Estão abertas as inscrições para o Concurso Fotográfico Abelhas sem Ferrão em Foco. Com o tema "As abelhas sem ferrão do Brasil e suas interações com o ambiente", a competição é promovida pelo Laboratório de Ensino, Pesquisa e Extensão em Apicultura e Meliponicultura (LApis) do Instituto Federal do Rio Grande do Sul (IFRS) Campus Ibirubá em conjunto com a A.B.E.L.H.A., no âmbito do projeto Meliponário Escola, uma cooperação entre a universidade e a Associação.

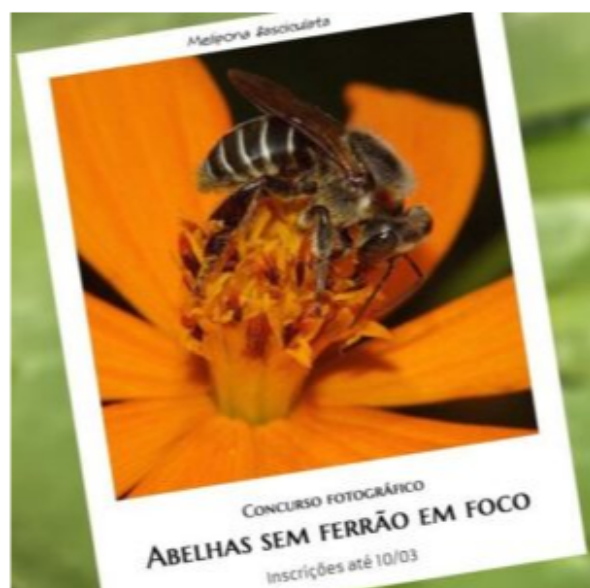

A ideia é que todos os interessados possam participar, estudantes, profissionais, entusiastas das abelhas e cidadãos amantes da natureza. Por meio dos registros da interação de abelhas sem ferrão em seu ambiente, visitando as flores ou na colônia, o objetivo é estimular os momentos de contemplação da biodiversidade por meio da observação das abelhas em seu habitat e contar histórias por meio das imagens.

Os participantes darão ainda uma grande contribuição para conscientizar a população em geral sobre a importância das abelhas sem ferrão para o meio ambiente e a agricultura.

## Como participar

A inscrição é gratuita e pode ser feita até o dia 10 de março por meio do formulário:

<https://bit.ly/abelhas2021>. No endereço está disponível também o regulamento completo, com todas as informações sobre o concurso, incluindo as especificações das fotos, a mecânica da votação e a premiação dos vencedores.

---

As fotos que estiverem de acordo com o regulamento serão publicadas no perfil do [LApis no Instagram](#) no dia 15 de março de 2021. De 15 a 28 de março as fotos publicadas serão avaliadas em votação popular, por meio de curtidas pelo público em geral.

A apuração será feita em 29 de março pela comissão organizadora e o resultado será divulgado no dia 20 de maio, em comemoração do Dia Mundial das Abelhas, e publicado nos perfis do LApis e da A.B.E.L.H.A. nas redes sociais Instagram e Facebook, bem como no [website da A.B.E.L.H.A.](#)

As 12 fotos mais curtidas farão parte do Calendário A.B.E.L.H.A. 2022, que é produzido anualmente pela associação e distribuído gratuitamente em sua versão digital. Além disso, cada um dos 12 vencedores receberá 10 calendários impressos via correio.

Confira o regulamento completo e o formulário de [inscrição aqui](#). Se tiver dúvidas, envie e-mail para [lapis@ibiruba.ifrs.edu.br](mailto:lapis@ibiruba.ifrs.edu.br) ou mensagem pelas redes sociais do LApis (Instagram: @lapisibiruba e Facebook: LApis – IFRS Campus Ibirubá).

**Fonte:** [CicloVivo](#)

CONCURSO FOTOGRÁFICO

## ABELHAS SEM FERRÃO EM FOCO

Inscreva-se pelo formulário no link [bit.ly/abelhas2021](http://bit.ly/abelhas2021) ou no QR code abaixo:



Inscrições até 10/03!



 **LApis**  
Laboratório de Apicultura e Insetos / Departamento de Ciências Biológicas

 **INSTITUTO FEDERAL**  
Rio Grande do Sul  
Campus Ibirubá

**ABELHA** 