



**INSTITUTO FEDERAL**  
Rio Grande do Sul

---



# **ACESSO AO SISTEMA ENADE**

Orientações aos Estudantes Inscritos



# PREENCHIMENTO DO CADASTRO DO ESTUDANTE

---

**Do dia 19 de julho até o dia 13 de novembro, o concluinte inscrito deverá acessar o sistema ENADE e preencher o seu cadastro.**

- ✓ Para acessar o sistema ENADE, será necessário, antes, criar uma senha gov.br.
- ✓ Para criar essa senha, siga os seguintes passos:
  - ✓ Caso já possua, vá direto ao passo 5.



# PASSOS PARA A CRIAÇÃO DA SENHA GOV.BR E ACESSO AO SISTEMA ENADE

1. Em seu navegador digite [sso.acesso.gov.br](https://sso.acesso.gov.br)

gov.br



Acesse sua conta com:

 Número do CPF

Digite seu CPF para **criar** ou **acessar** sua conta gov.br

CPF

[Continuar](#)

Outras opções de acesso:

 Login com QR code **NOVO**

 Seu banco

 Seu certificado digital

 Seu certificado digital em nuvem

 Ficou com dúvidas?

2. Nesta tela, digite o seu CPF para **criar** sua conta gov.br

# PASSOS PARA A CRIAÇÃO DA SENHA GOV.BR E ACESSO AO SISTEMA ENADE

1. Escolha uma das opções de cadastro da tela seguinte  
Há a opção de validar pelo aplicativo de celular gov.br

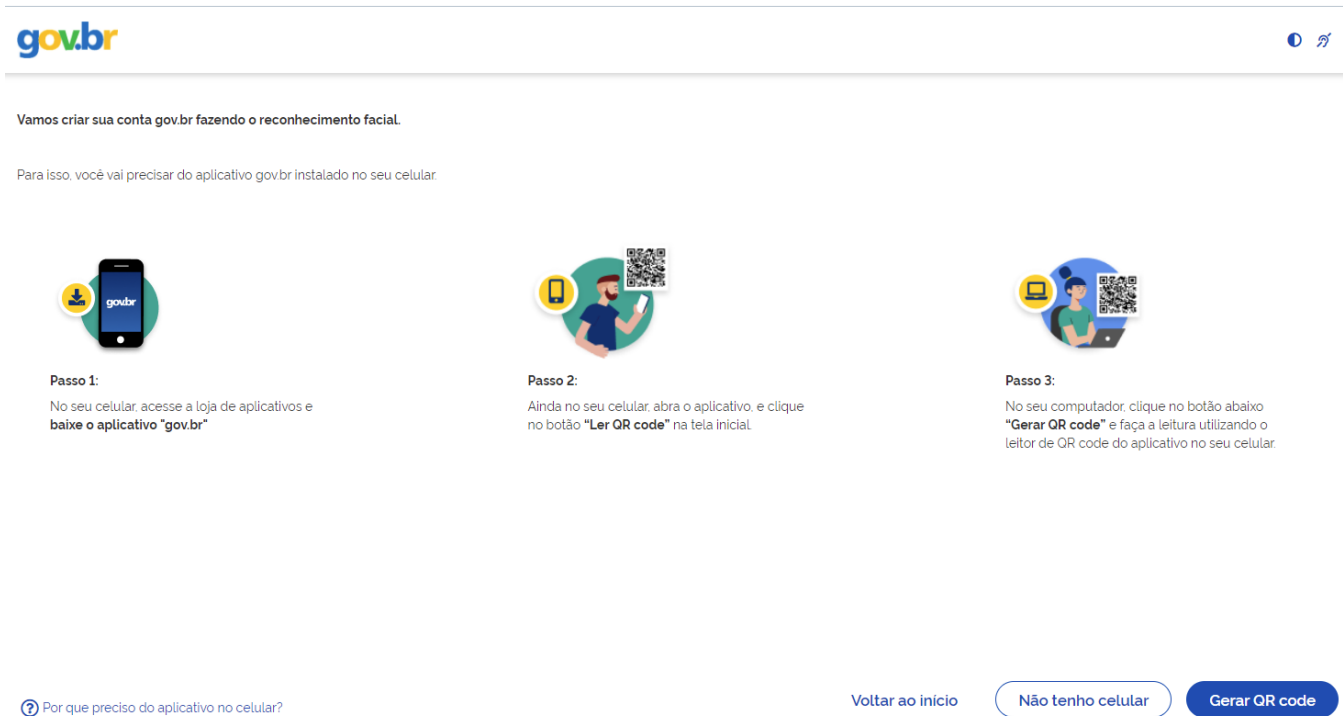

**gov.br**

Vamos criar sua conta gov.br fazendo o reconhecimento facial.

Para isso, você vai precisar do aplicativo gov.br instalado no seu celular.

**Passo 1:**  
No seu celular, acesse a loja de aplicativos e baixe o aplicativo "gov.br"

**Passo 2:**  
Ainda no seu celular, abra o aplicativo, e clique no botão "Ler QR code" na tela inicial.

**Passo 3:**  
No seu computador, clique no botão abaixo "Gerar QR code" e faça a leitura utilizando o leitor de QR code do aplicativo no seu celular.

[? Por que preciso do aplicativo no celular?](#)

[Voltar ao inicio](#) [Não tenho celular](#) [Gerar QR code](#)

# PASSOS PARA A CRIAÇÃO DA SENHA GOV.BR E ACESSO AO SISTEMA ENADE

2. Há também a opção de validar o acesso por meio dos dados de algum banco que já utiliza na internet.

gov.br



Vamos criar sua conta gov.br através do seu banco?

Não teremos acesso a seus dados bancários, apenas a seu nome e CPF.

Escolha o banco que você já usa pela internet:

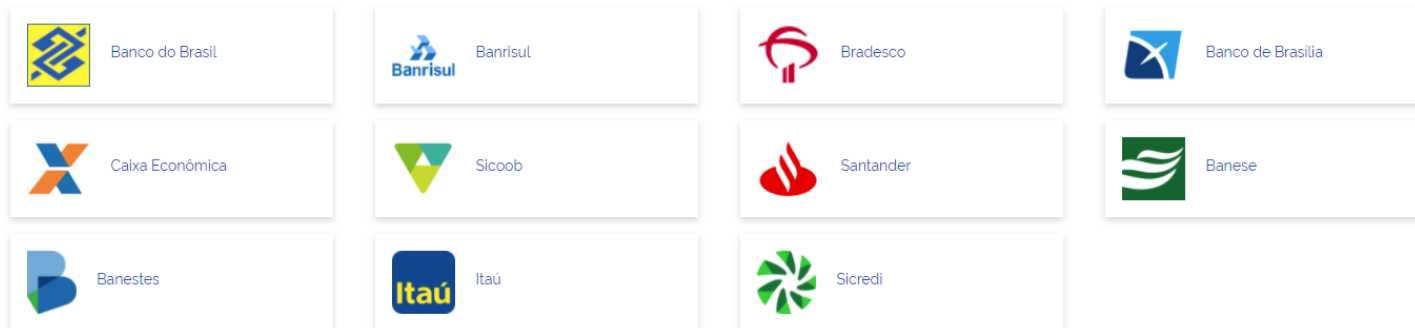

O acesso pelo meu banco é seguro?

[Voltar ao início](#)

[Tentar de outra forma](#)



**INSTITUTO FEDERAL**  
Rio Grande do Sul

# PASSOS PARA A CRIAÇÃO DA SENHA GOV.BR E ACESSO AO SISTEMA ENADE

3. Caso nenhuma destas opções seja possível, clique em Tentar de outra forma e responda as perguntas que aparecerem na tela:

gov.br

1 2 3 4

Validar dados Confirmar dados Informar contato Cadastrar senha

Vamos criar sua conta gov.br confirmando alguns de seus dados pessoais?

1. Qual é o primeiro nome da sua mãe?

LAIS VALENTINE DINAMENE AIXA HENRIETTE DUANA CLARINDA

2. Qual é o seu dia de nascimento ?

20 22 02 01 19 29 06

3. Qual é o seu mês de nascimento ?

JANEIRO OUTUBRO JUNHO MAIO AGOSTO FEVEREIRO DEZEMBRO

Voltar ao inicio Continuar

# PASSOS PARA A CRIAÇÃO DA SENHA GOV.BR E ACESSO AO SISTEMA ENADE

4. Preencha corretamente seus dados e siga as demais etapas até concluir com o cadastro de sua senha gov.br:

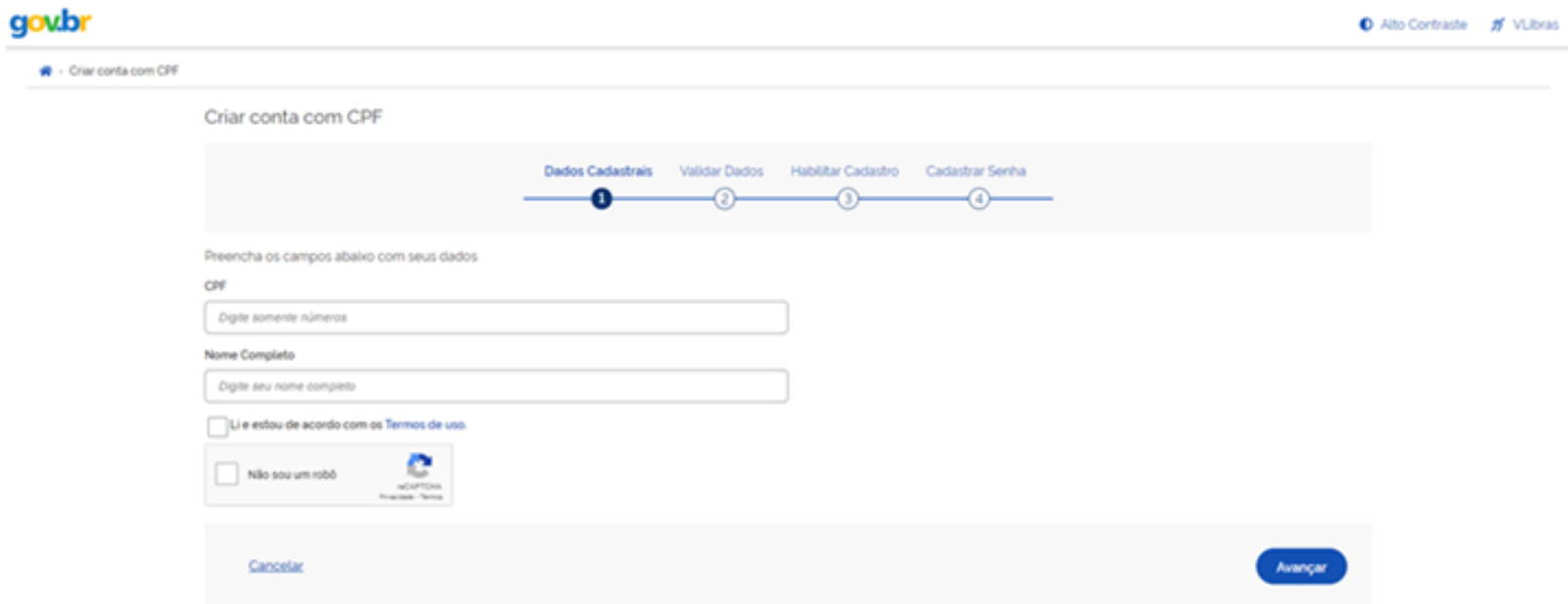

The screenshot shows the 'gov.br' logo in the top left corner and 'Alto Contraste' and 'Vibras' options in the top right. Below the logo is a breadcrumb trail: 'Criar conta com CPF'. The main heading is 'Criar conta com CPF'. A progress bar at the top indicates four steps: 'Dados Cadastrais' (1), 'Validar Dados' (2), 'Habilitar Cadastro' (3), and 'Cadastrar Senha' (4). The first step, 'Dados Cadastrais', is active. Below the progress bar, the instruction reads 'Preencha os campos abaixo com seus dados'. The form includes a 'CPF' field with the placeholder 'Digite somente números', a 'Nome Completo' field with the placeholder 'Digite seu nome completo', a checkbox for 'Li e estou de acordo com os Termos de uso', and a 'Não sou um robô' checkbox with a reCAPTCHA logo. At the bottom, there are 'Cancelar' and 'Avançar' buttons.

# PASSOS PARA A CRIAÇÃO DA SENHA GOV.BR E ACESSO AO SISTEMA ENADE

5. Finalizados esses procedimentos e criada a senha, acesse [enade.inep.gov.br](http://enade.inep.gov.br). Clique em entrar com gov.br





# PASSOS PARA A CRIAÇÃO DA SENHA GOV.BR E ACESSO AO SISTEMA ENADE

6. Nesta tela, clique em acessar como estudante

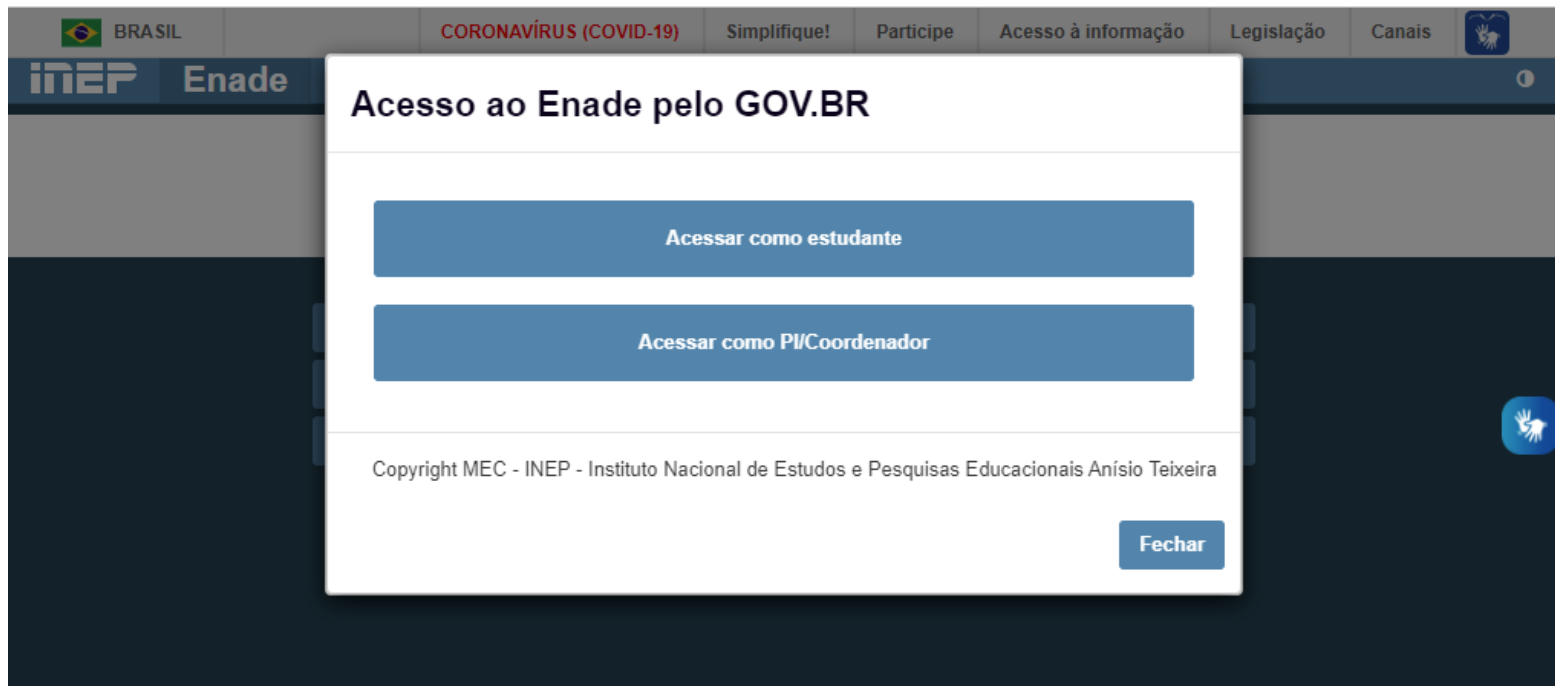

# PASSOS PARA A CRIAÇÃO DA SENHA GOV.BR E ACESSO AO SISTEMA ENADE

7. Você será direcionado para a tela do gov.br. Digite seu CPF e clique em avançar.

gov.br



Acesse sua conta com:

Número do CPF

Digite seu CPF para **criar** ou **acessar** sua conta gov.br

CPF

[Continuar](#)

Outras opções de acesso:

- Login com QR code **NOVO**
- Seu banco
- Seu certificado digital
- Seu certificado digital em nuvem

[Ficou com dúvidas?](#)

# PASSOS PARA A CRIAÇÃO DA SENHA GOV.BR E ACESSO AO SISTEMA ENADE

8. Na tela seguinte, digite sua senha e clique em entrar

gov.br

Alto Contraste

VLibras

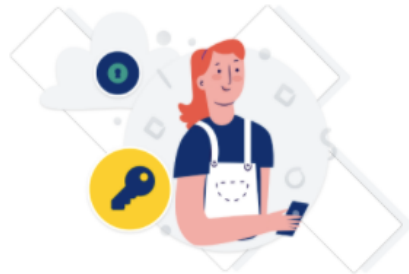

Digite sua senha para acessar o login único do governo federal.

Digite sua senha

CPF

949.681.100-06

Senha



[Esqueci minha senha](#)

Cancelar

Entrar

[Ficou com dúvidas?](#)



**INSTITUTO FEDERAL**  
Rio Grande do Sul

# PASSOS PARA A CRIAÇÃO DA SENHA GOV.BR E ACESSO AO SISTEMA ENADE

9. Para prosseguir será necessário autorizar o uso de seus dados pessoais.



Alto Contraste

VLibras

## Autorização de uso de dados pessoais

**Serviço: Exame Nacional de Desenvolvimento de Estudantes**

Este serviço precisa utilizar as seguintes informações pessoais do seu cadastro:

- Identidade gov.br
- Nome e foto
- Endereço de e-mail
- Número de telefone celular
- Dados de vinculação de empresas do gov.br

A partir da sua aprovação, a aplicação acima mencionada e a plataforma gov.br utilizarão as informações listadas acima, respeitando [os termos de uso e a política de privacidade](#).

Negar

Autorizar

# PASSOS PARA A CRIAÇÃO DA SENHA GOV.BR E ACESSO AO SISTEMA ENADE

10. Finalizada a etapa anterior e obtido acesso ao sistema, o estudante deverá:

- ✓ Realizar o cadastramento de suas informações pessoais;
- ✓ Acompanhar a situação de sua inscrição;
- ✓ Preencher o questionário do estudante;
- ✓ Consultar o local de provas, e;
- ✓ Imprimir o cartão de confirmação de inscrição.

Tudo de acordo com as etapas do cronograma Enade 2021.



# NO CADASTRO, O ESTUDANTE DEVERÁ:

- ✓ Informar o número de seu CPF (Os dados pessoais informados devem ser iguais aos dados cadastrados na Receita Federal para não inviabilizar a correspondência entre as informações);
- ✓ Informar o endereço de e-mail único e válido e o número de telefone fixo ou celular válido;
- ✓ Anexar foto atual, nítida, individual, colorida, com fundo branco que enquadre desde a cabeça até os ombros, de rosto inteiro, sem o uso de óculos escuros ou artigos de chapelaria (boné, chapéu, viseira, gorro ou similares).



Atenção!

O estudante é responsável por preencher corretamente as informações prestadas no cadastro, inserir os documentos solicitados e verificar se o cadastro foi concluído com sucesso.



# PREENCHIMENTO DO QUESTIONÁRIO DO ESTUDANTE:

---

O preenchimento do questionário do estudante é obrigatório e é condição para atestar a regularidade no exame, junto com a participação na prova.

**Os estudantes concluintes terão de 30 de agosto a 13 de novembro de 2021 para realizar esse preenchimento no sistema Enade.**

Quem não o fizer, mesmo que compareça à prova, ficará irregular perante o exame.



# DIVULGAÇÃO DOS LOCAIS DE PROVA:

---



O INEP divulgará, a partir do dia 1º de novembro, no sistema Enade, os locais de prova.





# APLICAÇÃO DA PROVA:

---



A prova será aplicada no dia 14 de novembro de 2021, às 12h, horário de Brasília.



# SOLICITAÇÃO E DISPENSA DE PROVA PELO ESTUDANTE:

- ✓ Caso o estudante não possa comparecer no dia da prova, poderá solicitar a dispensa de prova, desde que o motivo do não comparecimento esteja previsto nas hipóteses de dispensa contidas no Edital do Enade 2021 (Anexo III);
- ✓ Do dia **16 de dezembro de 2021** a **21 de janeiro de 2022**, o estudante poderá **solicitar dispensa de prova**, via sistema Enade. Deverá anexar, no pedido, a documentação comprobatória, de acordo com a justificativa apresentada. O coordenador do curso avaliará o pedido e a documentação e, se estiver tudo de acordo, deferirá a solicitação.
- ✓ Caso sua solicitação seja indeferida pelo coordenador, o estudante poderá ainda recorrer ao INEP, entre os dias 26 de janeiro e 11 de fevereiro de 2020. Tudo via sistema Enade.



# DIVULGAÇÃO DA RELAÇÃO DE ESTUDANTES REGULARES:

---

- ✓ No dia 15 de dezembro de 2021, o INEO deve divulgar as listas com os nomes dos estudantes em situação de regularidade com o Enade 2021.
- ✓ **Somente após a emissão desse relatório, o estudante em situação regular, poderá colar grau.**



# E QUEM FICAR IRREGULAR NO ENADE 2021?

---

Se o estudante concluinte, devidamente inscrito:

- ✓ Não responder ao questionário do estudante, ou
- ✓ Não comparecer à prova e não apresentar justificativa, ou
- ✓ Apresentar justificativa fora do prazo ou com motivo não previsto no edital, ou ainda, não apresentar a documentação que justifique seu pedido de dispensa.

**Estará irregular com o Enade 2021 e precisará aguardar até setembro de 2022, quando o INEP emitirá ato regularizando a situação desses estudantes.**

**Só então, poderá colar grau.**



# SOLICITAÇÃO DE ATENDIMENTO ESPECIALIZADO E/OU TRATAMENTO PELO NOME SOCIAL

---

De 30 de agosto a 3 de setembro, o estudante concluinte inscrito poderá solicitar, via sistema Enade, atendimento especializado, de acordo com sua necessidade, e apresentando a documentação comprobatória.

O pedido será avaliado pelo INEP. Da mesma forma, também poderá solicitar tratamento pelo nome social.

Todas as condições e procedimentos para a realização dessas solicitações estão previstas no Edital do Enade 2021.



# CRONOGRAMA

---



## ATENÇÃO:

- ✓ Fique atento ao cronograma e aos prazos;
- ✓ Realize as ações do cronograma em tempo hábil, evitando o último dia dos prazos;
- ✓ Leia o Edital 36/2021 na íntegra;
- ✓ Em caso de dúvida, entre em contato com a coordenação de seu curso.



# CRONOGRAMA: PRAZOS DE RESPONSABILIDADE DO ESTUDANTE

AÇÃO	PERÍODO
VI - Preenchimento do cadastro pelos estudantes concluintes habilitados	19/07 a 13/11/2021 às 23h59
IX - Solicitação de Atendimento Especializado e/ou Tratamento pelo Nome Social dos estudantes concluintes habilitados	30/08 a 3/09/2021 às 23h59
X - Resultado da solicitação de Atendimento Especializado e/ou Tratamento pelo Nome Social dos estudantes concluintes habilitados	10/09/2021
XI - Recurso da solicitação de Atendimento Especializado e/ou Tratamento pelo Nome Social dos estudantes concluintes habilitados	13 a 17/09/2021 às 23h59
XII - Resultado do recurso da solicitação de Atendimento Especializado e/ou pelo Tratamento pelo Nome Social dos estudantes concluintes habilitados	24/09/2021
XIII - Preenchimento do Questionário do Estudante	30/08 a 13/11/2021 às 23h59
<b>APLICAÇÃO DAS PROVAS DO ENADE - Abertura dos portões 12h</b>	<b>14/11/2021</b>
XIV - Indicação do curso pelo estudante concluinte habilitado com mais de uma inscrição	30/08 a 17/09/2021 às 23h59
XX - Solicitação de dispensa de prova pelo estudante	16/12/2021 a 21/01/2022 às 23h59
XXIV - Recurso das solicitações de dispensa do estudante, indeferidas pela IES	26/01 a 11/02/2022 às 23h59

# LINKS IMPORTANTES

---



**SISTEMA ENADE:** <http://enade.inep.gov.br/enade/#!/index>

**PORTAL DO INEP:** <https://www.gov.br/inep/pt-br>

**PÁGINA DO ENADE NO INEP:** <https://www.gov.br/inep/pt-br/areas-de-atuacao/avaliacao-e-exames-educacionais/enade>

**GOV.BR:** <https://sso.acesso.gov.br/>

