

BLOCO ADMINISTRATIVO
PAV. TERREO
 ESCALA 1:100
 AREA CONSTRUIDA = 1.438,84m²

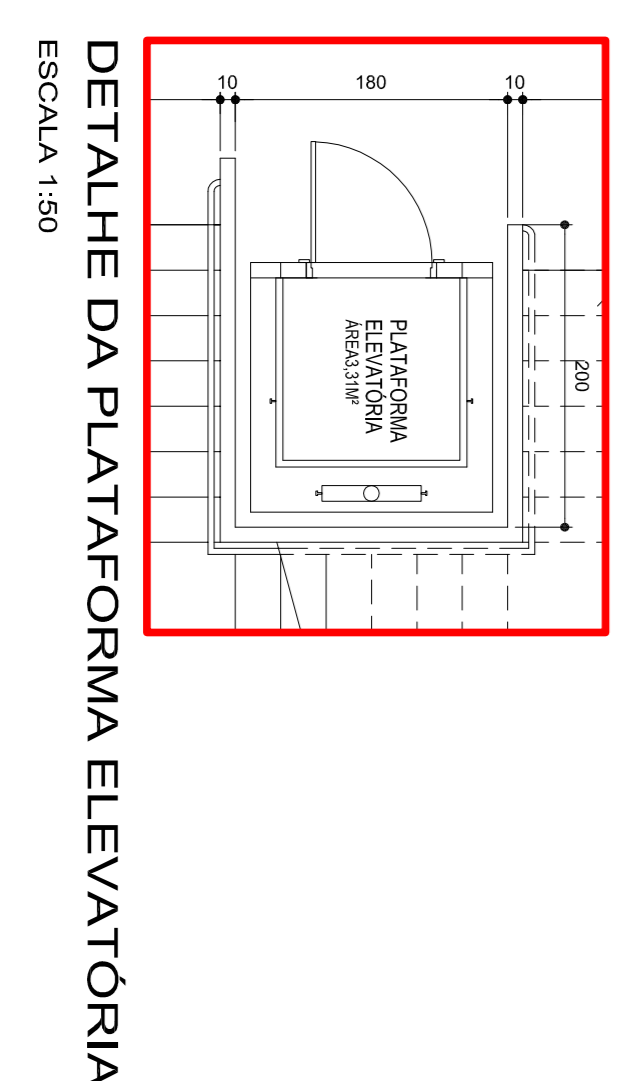
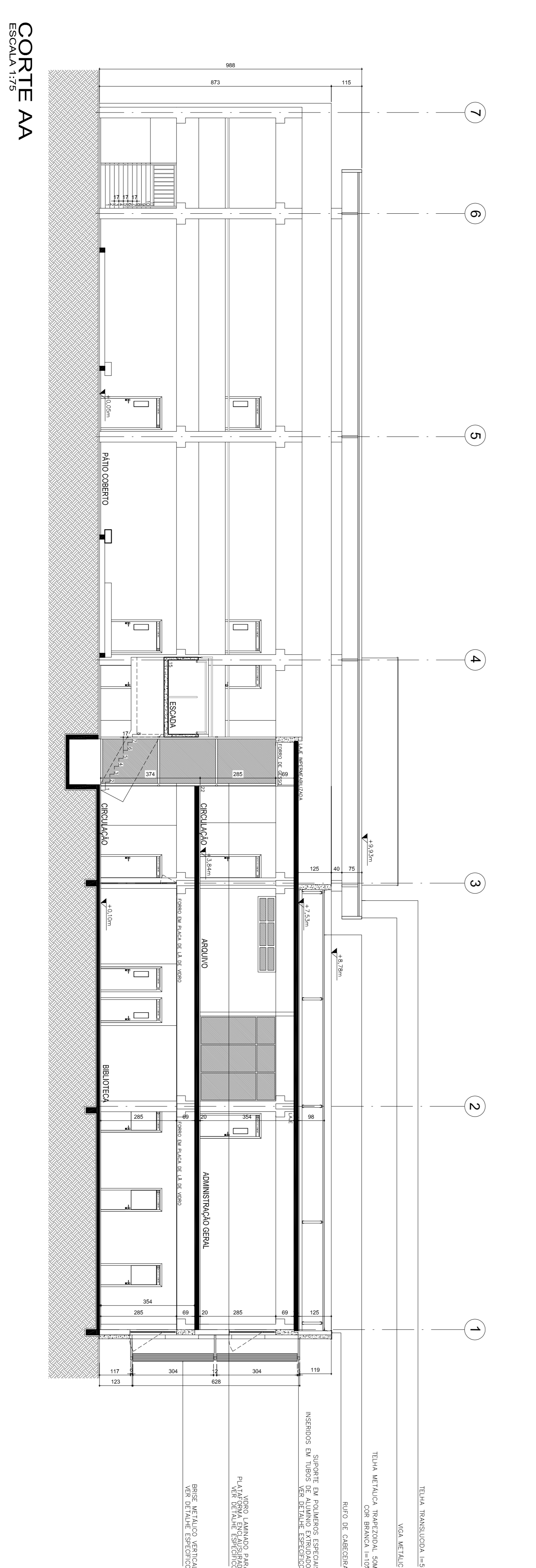
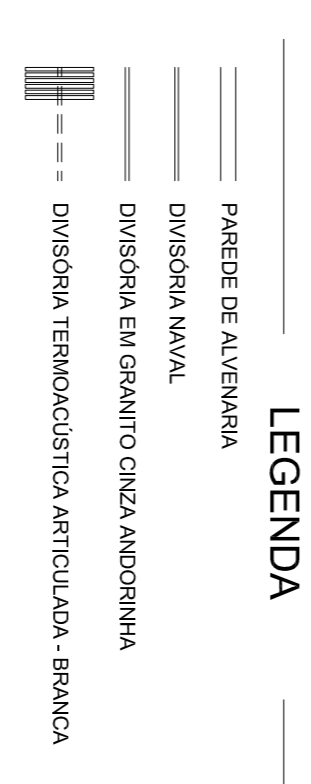

CLIENTE	SECRETARIA DE EDUCAÇÃO DO ESTADO DE SÃO PAULO	RESPONSÁVEL TÉCNICO	ARQUITETURA
PROJETO	ORÇAMENTO E INSTALAÇÃO DE PLAINOIS E ELEVADORES	PROJETADEIRO	ALYSSON ANDRE ROSSO
EXECUÇÃO		ESCALA	1:100
PROPOSTADO		DATA	10/2018

INSTITUTO FEDERAL DE EDUCAÇÃO, CIÊNCIA E TECNOLOGIA
CÂMPUS ALVORADA
 Rua Francisco Manoel de Medeiros, s/n° - Vila Militar - Alvorada - RJ

PROJETO	01
----------------	----