

MONTANTES E DIAGONAIS

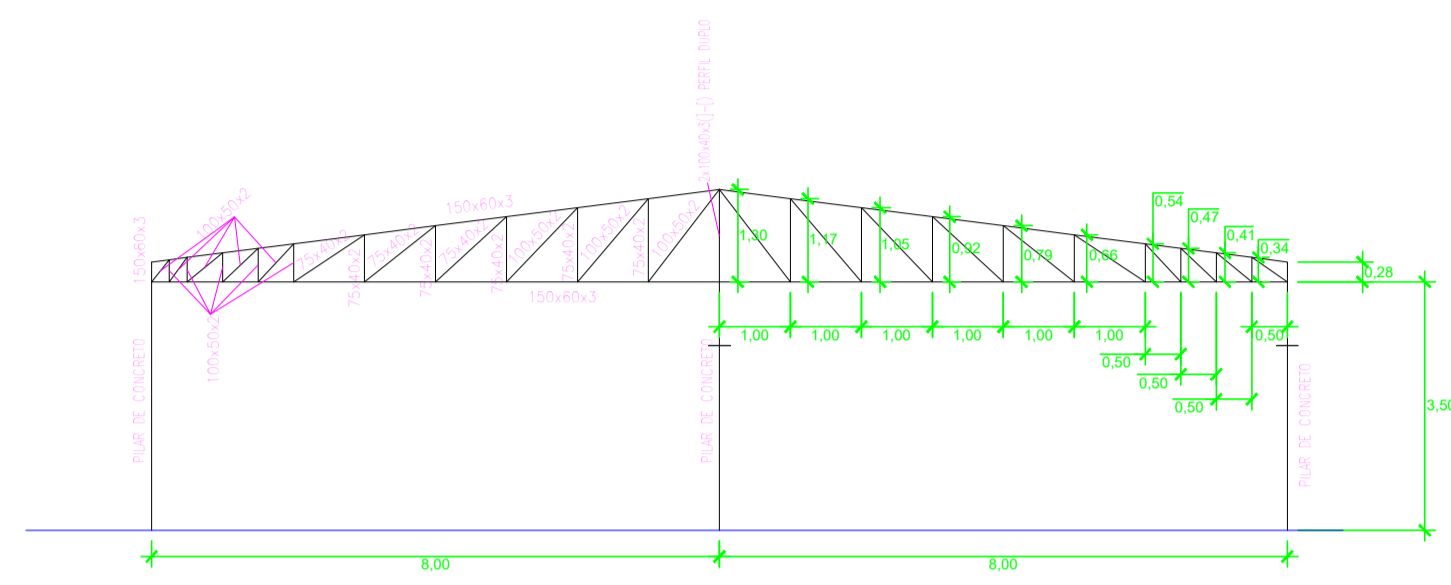

TELHADO GALPÃO ROLANTE
 Norma de aço laminado: ABNT NBR 8800:2008
 Norma de aço fibroso: ABNT NBR 14762: 2010
 Aço laminado: A-36-250Mpa
 Aço fibroso: ZAR-250

TERÇAS E TIRANTES

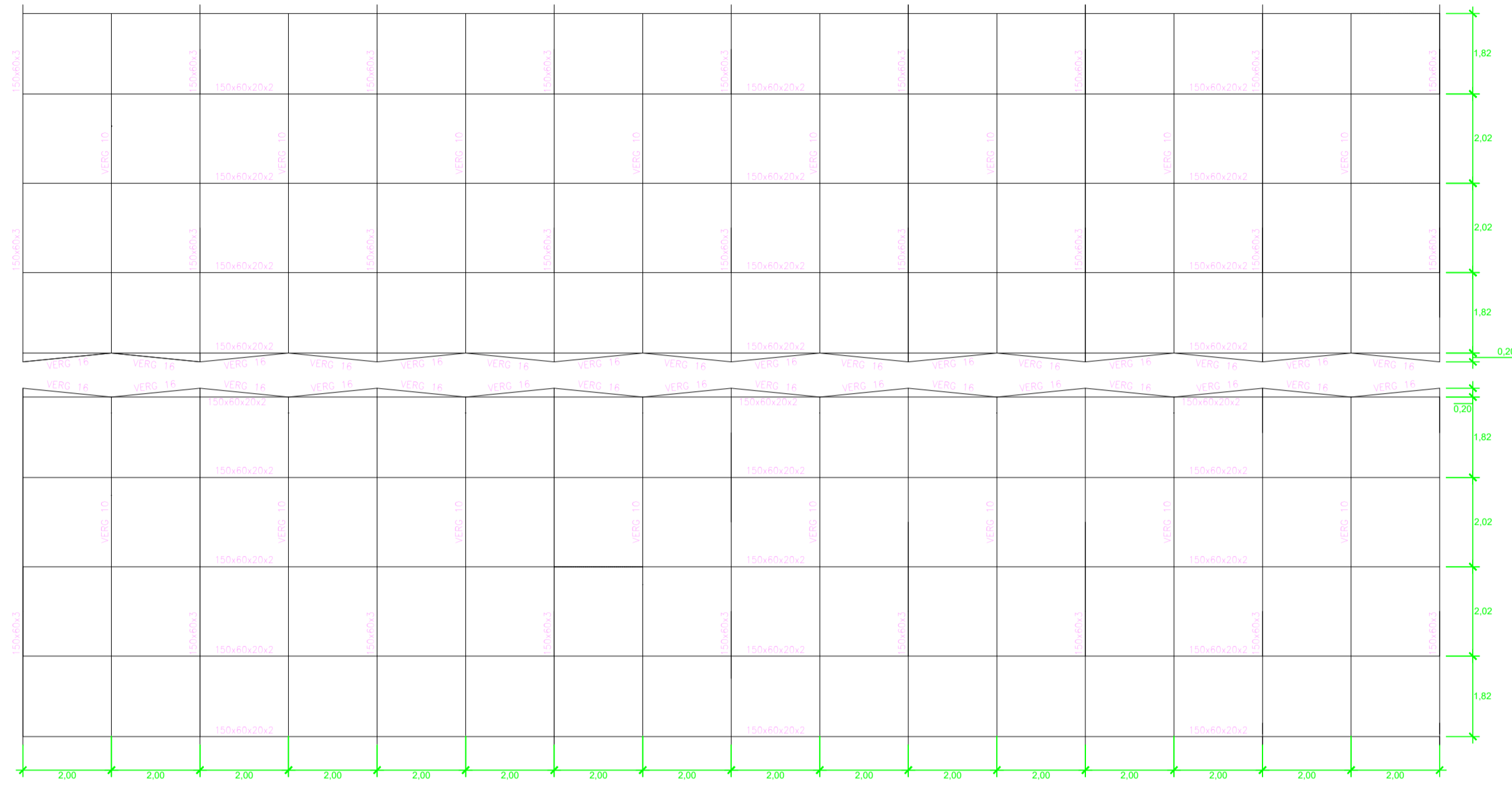

PANOS

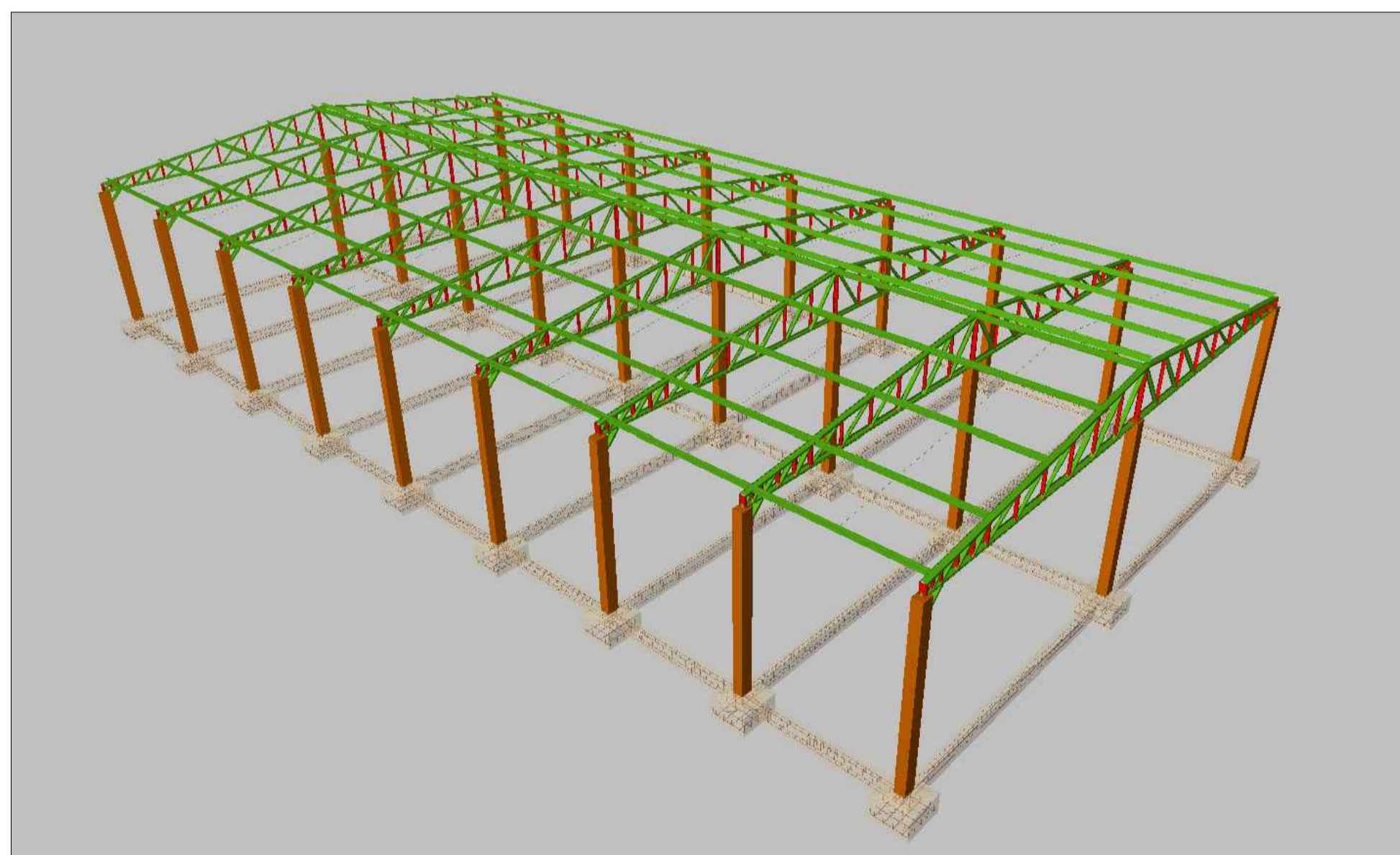

REVISÃO	DESCRIÇÃO:	RESPONSÁVEL:	APROVAÇÃO:	DATA:
---------	------------	--------------	------------	-------

<p>INSTITUTO FEDERAL DE EDUCAÇÃO, CIÊNCIA E TECNOLOGIA RIO GRANDE DO SUL</p>	<p>CAMPUS ROLANTE</p> <p>RS 239 Estrada Teixeira Rolante ROLANTE/RS</p>	
	<p>ASSUNTO:</p> <p>ESTRUTURA METÁLICA</p>	
<p>PROJETO:</p> <p>MICHEL LIMA LEVIEN Engenheiro Civil - CREA 202818</p>	<p>OBRA:</p> <p>GALPÃO E CENTRO DE MANEJO</p>	
<p>EXECUÇÃO:</p>	<p>CONTEÚDO:</p> <p>ESTRUTURA METÁLICA</p>	<p>ARQUIVO:</p>
<p>PROPRIETÁRIO:</p> <p>INSTITUTO FEDERAL DO RIO GRANDE DO SUL - ifrs.edu.br</p>	<p>ESCALA:</p> <p>SEM ESCALA</p>	<p>ÁREA CONSTRUÍDA:</p>
<p>DESENHO:</p> <p>MICHEL</p>	<p>PRANCHA:</p> <p>01 01</p>	<p>DATA:</p> <p>FEV/21</p>

USAR ESPESURAS ABAIXO EM PRETO
 Cor Esp. Cor
 Obs. (mm) des.
 (01) (02)
 (03) (04)
 (05) (06)
 (07) (08)
 (09) (10)
 (11) (12)
 (13) (14)
 (15) (16)
 (17) (18)
 (19) (20)
 (21) (22)
 (23) (24)
 (25) (26)
 (27) (28)
 (29) (30)
 (31) (32)
 (33) (34)
 (35) (36)
 (37) (38)
 (39) (40)
 (41) (42)
 (43) (44)
 (45) (46)
 (47) (48)
 (49) (50)
 (51) (52)
 (53) (54)
 (55) (56)
 (57) (58)
 (59) (60)
 (61) (62)
 (63) (64)
 (65) (66)
 (67) (68)
 (69) (70)
 (71) (72)
 (73) (74)
 (75) (76)
 (77) (78)
 (79) (80)
 (81) (82)
 (83) (84)
 (85) (86)
 (87) (88)
 (89) (90)
 (91) (92)
 (93) (94)
 (95) (96)
 (97) (98)
 (99) (100)