

Retorno Presencial

Calendário 2022

Informes para os discentes



VACINE-SE



INSTITUTO FEDERAL
Rio Grande do Sul
Campus Rio Grande

Registros Acadêmicos



A Coordenação de Registros Acadêmicos é responsável pela organização das matrículas e rematrículas de todos os cursos do Campus Rio Grande.

Entre as suas atribuições, constam o recebimento de solicitações discentes, tais como: trancamento de matrícula, cancelamento de matrícula, reingresso, aproveitamento de estudos, certificações de conhecimento e demais solicitações. A coordenação também é responsável pela emissão de toda a documentação acadêmica discente, sejam os certificados ou diplomas de conclusão de curso, ou outros atestados diversos.

Funcionamento: De segunda à sexta-feira.

Telefone: (53) 3233-8625



**RETORNO
SEGURO**



VACINE-SE

E-mail: secretaria@riogrande.ifrs.edu.br

Onde nos localizamos: Pavilhão Central, sala 102.

Na página do Registro, é possível acessar o **CALENDÁRIO ACADÊMICO** do campus, a **ORGANIZAÇÃO DIDÁTICA**, as instruções de acesso aos **SISTEMAS ACADÊMICOS** e os **REQUERIMENTOS ONLINE**.

Os requerimentos estarão disponíveis do dia **21/02/2022** até o dia **27/02/2022** para o ano/semestre letivo de 2022/01.

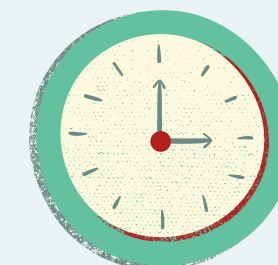

CAE - Coordenação de Assistência Estudantil



Quem somos?

A Coordenação de Assistência Estudantil (CAE) é composta por profissionais da área da educação, da psicologia e do serviço social, e tem como objetivo promover o acesso, a permanência e o êxito dos estudantes no processo de ensino-aprendizagem, trabalhando em parceria com os diferentes setores do Campus Rio Grande, através de intervenções interdisciplinares.

Nossas ações podem ser acessadas de várias formas: participação em atividades propostas, oficinas, encontros ou pela procura espontânea dos profissionais vinculados ao setor. Além desses, é possível entrar em contato pelo Formulário de Apoio aos Estudantes, disponível no site do Campus, no Acesso Rápido – CAE Contatos.



**RETORNO
SEGURO**



VACINE-SE

Funcionamento: De segunda à sexta-feira.

E-mail:

assistencia.estudantil@riogrande.ifrs.edu.br

Onde nos localizamos:

Pavilhão Central, sala 105.

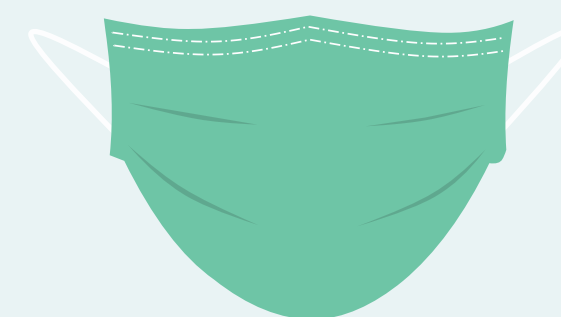
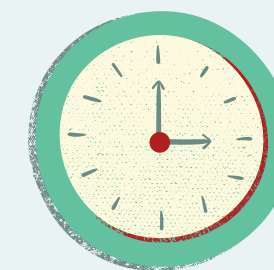



CAE

Coordenação de
Assistência Estudantil

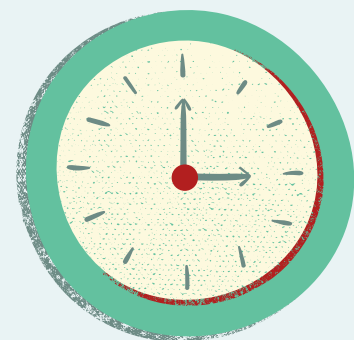

**RETORNO
SEGURO**



VACINE-SE



Programa de Auxílios Estudantis 2022

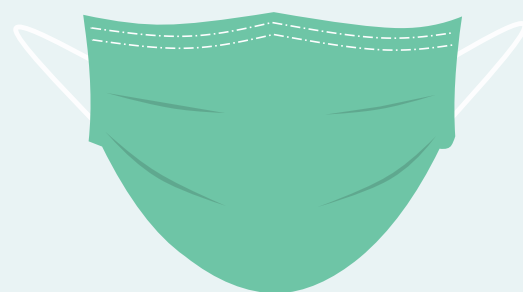

O Programa de Auxílios tem o objetivo de subsidiar as despesas dos estudantes, relacionadas às questões escolares, de modo a fortalecer as suas condições de permanência e êxito. O edital vigente para o ano letivo de 2022 é o N° 30/2021, que pode ser acessado através do link disponível na página do Campus, na aba Editais, procurando por "estudantil". A Etapa 1 já foi concluída.

A próxima é a Etapa 2, para inscrição, exclusivamente, dos estudantes ingressantes no 1º semestre do ano de 2022. O período de inscrições vai de 17/02 até 09/03, sendo que os estudantes que ingressaram por reserva de vagas (renda inferior a 1,5 salário-mínimo) deverão preencher apenas o Formulário E, e os demais, os Formulários A, B e C. Estudantes que perderam as Etapa 1 e 2 poderão se inscrever novamente na Etapa 3, a partir de 13/06 até 24/06.

Coordenação Pedagógica



**RETORNO
SEGURO**



VACINE-SE

Atribuições da Coordenação Pedagógica, voltadas aos discentes:

- Coordenar estratégias e ações que tenham por objetivo qualificar os processos de ensino-aprendizagem;
- Auxiliar na organização da rotina de estudos;
- Assegurar a regularidade do desenvolvimento do processo de ensino-aprendizagem;
- Orientar a aprendizagem na gestão do tempo e nas relações que envolvem o ensino-aprendizagem;
- Elaborar planos de estudos, a fim de auxiliar o estudante no processo de adaptação à instituição, criação e comprometimento com metas e objetivos, organização de horários e rotina de estudos.

Funcionamento: De segunda à sexta-feira.

Telefone: (53) 3233-8762

E-mail:

coordenacao.pedagogica@riogrande.ifrs.edu.br

Onde nos localizamos: Pavilhão Central, Sala 106

Lembramos aos pais e responsáveis a importância da participação e do acompanhamento ativos junto aos estudantes, para o sucesso destes em sua trajetória escolar. Para tanto, a Coordenação Pedagógica está à disposição para recebê-los.

Contem conosco!

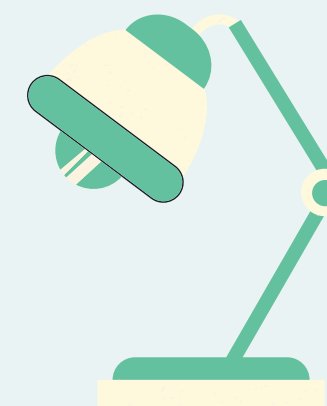



**RETORNO
SEGURO**



VACINE-SE

Funcionamento: De segunda à sexta-feira.

E-mail: biblioteca@riogrande.ifrs.edu.br

Onde nos localizamos: Pavilhão 1

**Documentação necessária para fazer/atualizar
o cadastro:**

- Documento de identificação original com foto;
- Atestado de matrícula atualizado.



Como acessar nosso catálogo:

https://biblioteca.ifrs.edu.br/pergamum_ifrs/biblioteca/index.php

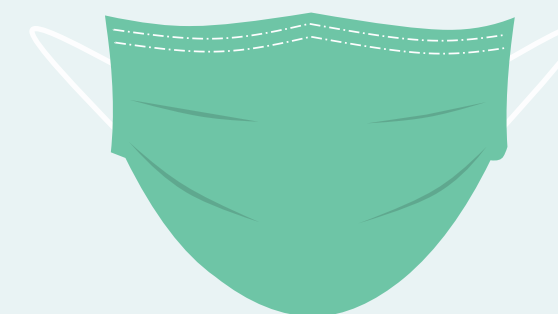
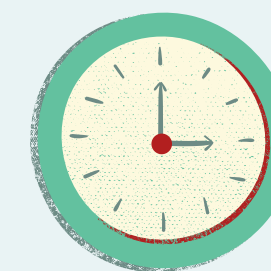



**RETORNO
SEGURO**



VACINE-SE

Limite de empréstimos:

Acervo geral: até 5 livros.

Prazo de empréstimo: 7 dias.



Multa: R\$1,00 por dia e por livro retirado.

Renovações: até o limite de 10X, desde que o livro esteja em dia e sem reservas.

Obs.: Renovações e reservas podem ser feitas de qualquer computador, desde que o usuário possua login e senha.

IMPORTANTE: O Sistema Pergamum possui o serviço de envio automático de avisos por e-mail, que é uma facilidade oferecida aos seus usuários. Não nos responsabilizamos por situações que inviabilizem a renovação das obras emprestadas ou o recebimento de lembretes sobre datas para devolução, reservas, etc.

