



 PESQUISE AQUI

NOTAS CAPITAL

Instituto Federal de Educação tem Mostra Científica e Feira da Saúde

Por **Redação O Sul** | 15 de outubro de 2018

COMPARTILHE ESTA NOTÍCIA:



 [OUÇA ESSA NOTÍCIA CLICANDO AQUI](#)

O Campus Restinga do Instituto Federal de Educação, Ciência e Tecnologia do Rio Grande do Sul (IFRS) promove a VIII Mostra Científica nos dias 18 e 19 de outubro e a 5ª Feira da Saúde no dia 20 de outubro. Os eventos são gratuitos e abertos à comunidade. O local fica na Rua Alberto Hoffmann, 285, no bairro Restinga, em Porto Alegre.

COMPARTILHE ESTA NOTÍCIA:



[< VOLTAR](#) [TODAS DE NOTAS CAPITAL](#)

[< NOTÍCIA ANTERIOR](#)

Mulheres que venceram o câncer de mama fazem desfile

[PRÓXIMA NOTÍCIA >](#)

Conviver com as Diferenças é tema de Roda de Conversa para Idosos

Deixe seu comentário

0 comments

Sort by **Newest**



Add a comment...

Facebook Comments Plugin

ÚLTIMAS

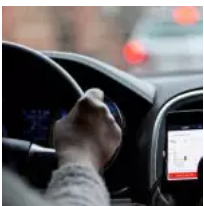

RIO GRANDE DO SUL

Justiça do Trabalho no Rio Grande do Sul reconhece vínculo empregatício entre motorista e empresa de aplicativo



BRASIL

Plano de recuperação judicial das Americanas é aprovado



RIO GRANDE DO SUL

Tribunal de Contas do Estado do Rio Grande do Sul terá grupo para acompanhar a reforma tributária



POLÍTICA

A exemplo da primeira-dama Janja, autoridades estrangeiras tiveram perfis hackeados e reforçaram segurança

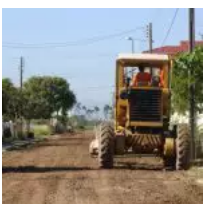

RIO GRANDE DO SUL

Badesul destinará R\$ 5 milhões para obras em Arroio do Sal, no Litoral Norte gaúcho

EDUCAÇÃO

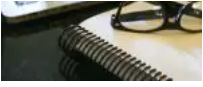

POLÍTICA

Nova campanha publicitária do governo Lula mira eleitores de Bolsonaro



POLÍTICA

Lula: “Se é verdade que eu tenho sorte, o povo deveria me eleger para sempre”



POLÍTICA

Câmara dos Deputados aprova urgência e pode derrubar decreto sobre vistos para turistas americanos



BRASIL

Prêmio da Mega da Virada aumenta para R\$ 570 milhões, o maior da história



rede pampa

Rua Orfanotrópio, 711 - Alto Teresópolis

Porto Alegre/RS | CEP: 90840-440

Telefone: (51) 3218.2651



FALE CONOSCO



RÁDIOS

REDE PAMPA