



Ministério da Educação
Secretaria de Educação Profissional e Tecnológica
Instituto Federal de Educação, Ciência e Tecnologia do Rio Grande do Sul
Pró-Reitoria de Desenvolvimento Institucional
Rua Gen. Osório, 348 – Centro – Bento Gonçalves/RS – CEP 95.700-086
Telefone: (54) 3449.3350 – www.ifrs.edu.br – E-mail: prodi@ifrs.edu.br

RELATÓRIO DE AÇÕES E RESULTADOS

IFRS 2023

Bento Gonçalves, março de 2024.

Reitor

Júlio Xandro Heck

Pró-reitora de Administração

Tatiana Weber

Pró-reitor de Desenvolvimento Institucional

Amilton de Moura Figueiredo

Pró-reitor de Ensino

Lucas Coradini

Pró-reitora de Extensão

Marlova Benedetti

Pró-reitor de Pesquisa, Pós-Graduação e Inovação

Eduardo Giroto

Diretor-geral do Campus Alvorada

Fábio Azambuja Marçal

Diretor-geral do Campus Bento Gonçalves

Rodrigo Otávio Câmara Monteiro

Diretora-geral do Campus Canoas

Patrícia Nogueira Hübler

Diretor-geral do Campus Caxias do Sul

Jeferson Luiz Fachinetto

Diretor-geral do Campus Erechim

Eduardo Angonesi Predebon

Diretor-geral do Campus Farroupilha

Leandro Lumbieri

Diretor-geral do Campus Feliz

Marcelo Lima Calixto

Diretora-geral do Campus Ibirubá

Sandra Rejane Zorzo Peringer

Diretora-geral do Campus Osório

Flávia Santos Twardowski Pinto

Diretor-geral do Campus Porto Alegre

Fabrizio Sobrosa Affeldt

Diretor-geral do Campus Restinga

Rudinei Muller

Diretor-geral do Campus Rio Grande

Alexandre Jesus da Silva Machado

Diretora-geral do Campus Rolante

Cláudia Dias Zettermann

Diretor-geral do Campus Sertão

Odair José Spenthof

Diretor-geral do Campus Vacaria

Gilberto Luiz Putti

Diretor-geral do Campus Avançado de Veranópolis

Daniel De Carli

Diretor-geral do Campus Viamão

Alexandre Martins Vidor

Gestores de Desenvolvimento Institucional nos Campi do IFRS

Ana Paula Gemelli, Campus Alvorada

Jonatas Campos Martins, Campus Bento Gonçalves

Bruno Diniz Machado, Campus Canoas

Greice da Silva Lorenzetti Andreis, Campus Caxias do Sul

Alexandro Magno dos Santos Adário, Campus Erechim

Jonas Ludwig De Bitencourt, Campus Farroupilha

Alexandre Rodrigues Soares, Campus Feliz

Lucas de Andrade, Campus Ibirubá

Marinês Verônica Ferreira, Campus Osório

Karin Tallini, Campus Porto Alegre

Divane Floreni Soares Leal, Campus Restinga

Liziane Garcia Torchelsen, Campus Rio Grande

Pablo Oliveira, Campus Rolante

Wellington Rogerio Zanini, Campus Sertão

Marcelo Maraschin de Souza, Campus Vacaria

Ernâni Teixeira Liberali, Campus Veranópolis

Carlos Robério Garay Correa, Campus Viamão

Elaboração DPE PRODI:

Bianca Eloize Moro

Rodrigo Perozzo Noll

Sídia Tecchio

Sumário

Apresentação	6
1. Introdução	7
2. Metodologia de elaboração dos Relatórios 2023	9
3. Ações e Resultados em 2023	15
3.1. Perspectiva Resultados Institucionais	15
3.1.1. Promover verticalização entre os diferentes níveis, formas e modalidades de ensino (R1)	15
3.1.2. Fomentar a integração entre ensino, pesquisa e extensão (R2)	20
3.1.3. Promover ações de formação para a cidadania (R3)	29
3.1.4. Promover ações que visem ao desenvolvimento socioeconômico, ambiental, cultural e político da comunidade (R4)	34
3.2. Perspectiva dos Processos	45
3.2.1. Aperfeiçoar critérios para criação de cursos e vagas (P1)	45
3.2.2. Aprimorar e consolidar a política de Sustentabilidade ambiental (P2)	48
3.2.3. Aperfeiçoar os mecanismos para captação de recursos externos (P3)	51
3.2.4. Aprimorar e fortalecer a tecnologia da informação e a comunicação institucional (P4)	53
3.2.5. Fortalecer núcleos de ações afirmativas e AE (P5)	61
3.2.6. Fomentar a política de segurança alimentar e nutricional (P6)	68
3.3. Perspectiva Pessoas e Conhecimento	71
3.3.1. Incentivar parcerias interinstitucionais públicas ou privadas (PC1)	71
3.3.2. Promover a integração intercampi (PC2)	75
3.3.3. Promover a capacitação/qualificação dos servidores com foco nos objetivos estratégicos institucionais (PC3)	78
3.3.4. Promover e incentivar a qualidade de vida dos servidores (PC4)	86
3.4. Perspectiva Orçamento	90
3.4.1. Fomentar infraestrutura adequada a todas as unidades do IFRS (O1)	90
3.4.2. Ampliar a captação de recursos extraorçamentários (O2)	104
3.4.3. Desenvolver meios de economicidade (O3)	112
3.5. Programação Orçamentária	115
3.5.1. Funcionamento	115
3.5.2. Resoluções do Consup	134
3.5.3. Investimento	140
3.6. Considerações	142
4. Execução Orçamentária	144

Apresentação

O Relatório de Ações e Resultados (RAR) 2023 do Instituto Federal do Rio Grande do Sul (IFRS) representa um importante instrumento de transparência para a comunidade. Nele são apresentadas as ações efetivamente executadas e o orçamento liquidado ao longo do ano de 2023, discriminados por campi. De forma complementar, são apresentadas as iniciativas, os obstáculos e os desafios das ações planejadas e/ou executadas, destacando as despesas liquidadas relacionadas aos valores orçamentários do ano de 2023. Este relatório complementa o Relatório de Gestão Integrado elaborado conforme o disposto na Decisão Normativa do Tribunal de Contas da União (TCU) nº 187/2020.

Os campi do IFRS demonstram as ações propostas e seus resultados com base na estrutura básica de gestão, discriminando os recursos efetivamente utilizados para cada ação. As ações contemplam programas, projetos e propostas de regulamentações e apoiam as iniciativas dos campi com foco nas atividades de ensino, pesquisa e extensão do IFRS.

1. Introdução

O RAR é um documento que apresenta o comparativo entre o planejamento aprovado no Plano de Ação (PA) de 2023 e os resultados da execução dessas ações pelos campi do IFRS, sendo publicado sempre no início do ano subsequente. O processo é coordenado pela Pró-reitoria de Desenvolvimento Institucional (Prodi), por meio de seu Departamento de Planejamento Estratégico (DPE) e, nos campi, pelos gestores de Desenvolvimento Institucional (DI). Este processo constitui uma ferramenta de transparência que demonstra as ações realizadas nos campi ao longo de um ano, como um desdobramento do Plano de Desenvolvimento Institucional (PDI) 2019-2023.

O PDI do IFRS tem como objetivo orientar a instituição no alcance de suas metas e objetivos planejados, além de ser a principal referência para os processos de avaliação, credenciamento e credenciamento das instituições de ensino superior junto ao Ministério de Educação (MEC) e Conselho Nacional de Educação (CNE).

Para consecução deste planejamento estratégico, as unidades do IFRS planejam e executam ações táticas e operacionais descritas em um plano de ação, tendo como base o mapa estratégico aprovado no PDI 2019-2023, que está organizado considerando os temas estratégicos derivados de sua missão: Indissociabilidade e Verticalização; Formação Cidadã; Reconhecimento e Excelência Acadêmica; e Sustentabilidade.

A partir dos temas estratégicos, foi construído um conjunto de objetivos agrupados nas seguintes dimensões e perspectivas: Resultados Institucionais, Processos, Pessoas e Conhecimento e Orçamento. No RAR são apresentadas as ações executadas e seus resultados em termos de iniciativas executadas da ação, obstáculos e desafios futuros, juntamente com orçamento planejado e liquidado, atuando como componentes ou etapas para o cumprimento dos objetivos estratégicos e da missão da Instituição. Além das ações planejadas, o RAR demonstra ações que não foram inicialmente previstas no PA, mas foram executadas tendo em vista atender às comunidades locais e demandas que surgiram ao longo do ano.

Referente ao ano de 2023, o RAR foi sistematizado conforme orientações do Manual "SIGPP: Plano de Ação e Relatório de Ações e Resultados", disponível no sítio do Relatório de Ações e Resultados da Pró-Reitoria de Desenvolvimento Institucional, que estabelece orientações básicas para sua elaboração. Quanto aos prazos, o RAR seguiu o cronograma de atividades da Prodi, estabelecido pela Instrução Normativa Prodi nº 01/2023 e retificações posteriores, que podem ser acessadas no sítio Documentos da Pró-Reitoria de Desenvolvimento Institucional.

Este documento apresenta as ações previstas nos PAs de cada unidade do IFRS e seus respectivos resultados, que buscaram atender aos objetivos estratégicos propostos no PDI. Este documento apresenta também a prestação de contas quanto à execução orçamentária dos campi e ao atendimento das resoluções do Conselho Superior (Consup) ligadas às Políticas de Ensino, Pesquisa e Extensão, à Política de Educação Física, Esporte, à Política de Lazer Cultura e Artes e aos percentuais mínimos destinados à Capacitação. Destaca-se ainda que as ações concentradas e coordenadas pela Reitoria são apresentadas no [Relatório de Gestão 2023](#).

2. Metodologia de elaboração dos Relatórios 2023

Para elaboração do PA 2023 foi publicada INSTRUÇÃO NORMATIVA Nº 3/2023 - PRODI-REI (11.01.01.07) que estabelece os seguintes princípios norteadores:

- Transparência em todas as etapas, ações e propostas de documentos elaborados, visando dar legalidade e legitimidade ao Plano
- Comprometimento da equipe gestora institucional em todas as etapas, ações e atividades de elaboração do Plano.
- Utilização do PDI vigente observando a missão institucional, visão e dos objetivos estratégicos previstos nele previstos.
- Envolvimento dos três segmentos (docentes, discentes e técnico-administrativos em educação).
- Utilização de formulários eletrônicos para coleta de sugestões, webconferências, divulgação de cronogramas de atividades e documentos elaborados.
- Emprego de informações oriundas do Relatório de Autoavaliação Institucional.

A Pró-reitoria de Desenvolvimento Institucional sistematizou o processo de elaboração do RAR em um formato comum a todas as unidades administrativas do IFRS, utilizando o Sistema Integrado de Gestão de Planejamento e de Projetos (SIGPP), módulo do Sistema Integrado de Gestão (SIG) do IFRS, através de dois menus:

- “Ações”, neste menu, para cada ação, a ação interna foi atualizada com os valores executados e com sua situação (concluída ou não).
- “Resultados”, neste menu, para cada ação, foram informadas as iniciativas executadas da ação, os obstáculos e os desafios futuros.

No caso dos campi que verificaram alguma ação executada, porém não planejada, foi possível fazer a inclusão no RAR 2023, considerando que o planejamento pode sofrer alterações no decorrer de sua execução, embora se deva partir do PA estabelecido para o ano em questão. Além disso, orientou-se que os gestores de DI trabalhassem em consonância com as demais áreas de gestão da Unidade para a construção do documento.

As ações estratégicas foram descritas conforme suas respectivas dimensões previstas no PDI 2019-2023:

- Resultados Institucionais;
- Processos;
- Pessoas e Conhecimento;
- Orçamento.

As dimensões acima descritas se relacionaram aos dezessete objetivos do mapa estratégico do IFRS. Já as ações de funcionamento foram apresentadas considerando a “Dimensão” – Programação Orçamentária:

- Funcionamento;
- Resoluções do Consup;
- Investimento.

Com relação às resoluções do Consup ligadas às Políticas de Ensino, Pesquisa e Extensão, à Política de Educação Física, Esporte, à Política de Lazer Cultura e Artes e aos percentuais mínimos destinados à Capacitação, o Quadro 01 apresenta os percentuais do orçamento a serem utilizados para seu atendimento.

Quadro 01 - Resoluções do Consup

	% DO ORÇAMENTO	Resolução do CONSUP
Bolsas de Extensão	1,5%	Resolução nº 018, de 03 de março de 2015
PAIEX	1,0%	Resolução nº 095, de 12 de dezembro de 2017
Bolsas de Pesquisa	1,5%	Resolução nº 032, de 28 de abril de 2015
AIPCT	1,0%	Resolução nº 113, de 12 de dezembro de 2017
Bolsas de Ensino	1,5%	Resolução Consup nº 022, de 03 de março de 2015
Política de Educação Física, Esporte e Lazer	0,2%	Resolução nº 095, de 22 de outubro de 2019
Política de Cultura e Artes	0,2%	Resolução nº 033, de 06 de agosto de 2020
Capacitação	2,5%	Resolução nº 046, de 29 de junho de 2021

O processo de elaboração do RAR iniciou nas unidades com a realização da descrição das iniciativas, obstáculos e desafios das ações executadas no ano de 2023, demonstrando os valores orçamentários liquidados para cada ação. Destaque importante é que os valores corresponderam às despesas efetivamente liquidadas tendo em vista o orçamento de 2023. O Quadro 02 demonstra as formas de coleta de informações junto às comunidades dos campi para elaboração de seus Relatórios de Ações e Resultados.

Quadro 02 - Quadro resumo das ações realizadas para elaboração do RAR 2023 nos campi

Campus	Metodologia de Coleta
Alvorada	Para construção do RAR 2023 do Campus Alvorada foi solicitado aos responsáveis pelas ações o preenchimento de uma planilha referente ao que foi executado ao longo do ano. A transposição dos dados no SIGPP coube à coordenação de Desenvolvimento Institucional.
Bento Gonçalves	Para a elaboração do Relatório de Ações e Resultados (RAR) de 2023 do Campus Bento, os responsáveis por diversas ações foram instruídos a preencher uma planilha detalhada com as atividades executadas durante o ano. Essa planilha incluiu informações relevantes sobre o progresso, os resultados alcançados, e quaisquer desafios ou mudanças ocorridas. Após o preenchimento dessa planilha pelos gestores das áreas pertinentes, a tarefa de transpor esses dados para o Sistema Integrado de Gestão de Projetos e Processos (SIGPP) foi designada à Coordenação de Desenvolvimento Institucional. Esta etapa envolveu a análise e organização sistemática dos dados para garantir sua precisão e coerência, facilitando assim o monitoramento e a avaliação das atividades realizadas pelo Campus Bento ao longo do ano.
Canoas	<p>A construção do RAR 2023, no campus Canoas, foi realizada da seguinte forma:</p> <ul style="list-style-type: none"> • Elaboração de uma planilha com as ações das áreas (Ensino, Pesquisa e Extensão, Administração) e coordenações de cursos; • Contato com os coordenadores das áreas citadas para explicar o processo de acompanhamento das ações do Plano de Ação 2023; • Envio da planilha com as ações das áreas e coordenações responsáveis para preenchimento. <p>Em cada planilha específica, os responsáveis colocaram o status das ações planejadas, se foram preenchidas ou não, caso fossem preenchidas, foi solicitado quais foram às iniciativas executadas da ação, obstáculos da ação e desafios futuros.</p> <p>Após obtenção dos dados junto aos responsáveis, esses foram inseridos no SIGPP na aba resultados/cadastrar. Por fim, foi</p>

	elaborado um relatório e anexado junto ao relatório gerado pelo SIGPP, com todas as informações de acompanhamentos das ações planejadas pelo campus, este documento foi encaminhado para concamp para apreciação na reunião ordinária em 07/03/2024.
Caxias do Sul	O Relatório de Ações e Resultados 2023 foi preenchido em duas etapas, uma referente ao primeiro semestre e outra referente ao segundo semestre de 2023. Como estratégia, foi adotado o preenchimento de uma planilha eletrônica compartilhada com as informações a serem lançadas no SIGPP: objetivo estratégico, ação interna, valor planejado, valor liquidado, percentual de cumprimento, iniciativas realizadas e obstáculos enfrentados. O preenchimento foi realizado pelos membros da Comissão de Apoio ao Desenvolvimento Institucional (CADI) - Portaria CCAX/IFRS nº 194, de 18 de setembro de 2023. Na construção do RAR foram considerados também os <u>Relatórios de Execução Orçamentária e Financeira</u> do Campus. Após, essas informações foram lançadas no SIGPP e conferidas pelos membros da CADI.
Erechim	Não informado.
Farroupilha	O levantamento das ações realizadas foi feito com a ajuda dos setores envolvidos. O departamento de Administração encaminhou a relação dos valores executados de cada ação orçamentária proposta.
Feliz	A coleta das iniciativas executadas, obstáculos e desafios futuros se deu em planilhas compartilhadas e preenchidas pelos atores das respectivas ações, com opção de envio por email. Os valores executados foram coletados da plataforma IF-Tools, que é alimentada pelo DAP (https://tools.feliz.ifrs.edu.br/).
Ibirubá	<ul style="list-style-type: none"> ● Planilha de ações estratégicas compartilhadas com servidores, para que pudessem comentar e atualizar sobre as demandas; ● Formulário compartilhado com as áreas para que informassem sobre iniciativas executadas, obstáculos e desafios futuros; ● Alinhamento junto ao DAP do Campus para auxílio em dúvidas dos valores executados; ● Valores executados colocados com base na em planilha de Execução do IFRS, compartilhado pela COAD. ● Uso da ferramenta Gestor IFRS para auxílio no lançamento de valores executados.
Osório	As informações referente ao levantamento das ações realizadas foram coletadas com os setores responsáveis. Enquanto os valores gastos foram buscados junto ao DAP, por meio do relatório Execução Orçamento 2023 extraído do tesouro gerencial. Já as informações referente às iniciativas executadas, obstáculos e desafios futuros se deram por consulta via e-mail.

Porto Alegre	Para construção do RAR 2023 do Campus Porto Alegre foi realizada a divisão das ações, que não envolviam orçamento, pelas diretorias responsáveis. Cada diretoria realizou o preenchimento de suas ações. A Diretoria de Administração preencheu as ações orçamentárias. O cadastro dos dados no SIGPP coube à DDI e ao DAP.
Restinga	No Campus Restinga o RAR 2023 foi preenchido em duas etapas: 1) realizada no mês de julho de 2023 com os resultados parciais; e 2) no mês de janeiro/2024. Os dados foram coletados junto aos responsáveis pelas ações propostas e também junto ao DAP, verificando-se o status de cada ação e o valor executado, se fosse o caso. As informações foram registradas pelos responsáveis em uma planilha do google e, em momento posterior, informadas no SIGPP pelo DI.
Rio Grande	No Campus Rio Grande o Relatório de Ações e Resultados (RAR) 2023 foi preenchido de forma parcial no primeiro semestre e com os resultados e valores totais, referentes a todo o ano de 2023, no início do ano de 2024. A necessidade do acompanhamento das ações propostas no Plano de Ação 2023 foi apresentada em reunião com o Diretor Geral, de Administração, de Ensino, Pesquisa e Extensão. Além do corpo diretivo, os coordenadores de curso e as chefias de setores também foram mobilizados a responderem o andamento das ações propostas sob sua responsabilidade. Em seguida, foi compartilhada uma planilha com as diretorias sistêmicas e os coordenadores/chefias imediatas de forma que pudessem informar o andamento dessas ações. O status e os valores executados/liquidados relacionados ao funcionamento do Campus foram obtidos diretamente com o Diretor de Administração. Posteriormente, as informações foram alimentadas no SIGPP.
Rolante	Foi efetuado treinamento com os proponentes em conjunto com a reitoria e que os mesmos preenchem continuamente ou pelo menos sazonalmente a evolução das ações propostas.
Sertão	A coleta referente ao orçamento foi efetuado junto ao DAP e Contabilidade por meio do relatório Execução Orçamento 2023 extraído do tesouro gerencial. Já as informações referente às iniciativas executadas, obstáculos e desafios futuros se deram por e-mail ou reuniões junto aos setores e responsáveis pelas ações.
Vacaria	Os dados para preenchimento do RAR 2023 foram coletados a partir de reuniões e conversas do coordenador de Desenvolvimento Institucional com os responsáveis pelas ações, com a DAP da unidade, também através de consultas às mídias sociais e a comunicação do IFRS Vacaria. O preenchimento do RAR 2023 ocorreu em duas etapas: a parcial no mês de julho de 2023 e a final durante os meses de janeiro e fevereiro de 2024.

Veranópolis	Foi instituída uma comissão com a maior representatividade possível. Envolveu a participação de servidores dos principais setores, ensino e administrativo. Também foi aberta a participação para um representante da CIS e um da CPPD. As demandas foram inseridas em planilha compartilhada, posteriormente compiladas pela comissão e, em forma de documento, enviadas ao Conselho de Campus para aprovação.
Viamão	Os dados necessários para o preenchimento do RAR 2023 foram coletados a partir de reuniões e chamadas para conversas da Coordenação de Desenvolvimento Institucional com as diretorias responsáveis pelas ações. O preenchimento do RAR 2023 ocorreu em duas etapas: a parcial no mês de julho de 2023 e a final durante os meses de janeiro a março de 2024.

Finalizando o processo, a consolidação do RAR do IFRS ficou sob responsabilidade do DPE/Prodi que, através dos capítulos 3 e 4 deste relatório, apresenta o resumo das ações e resultados do IFRS no ano de 2023.

3. Ações e Resultados em 2023

As iniciativas, ações e indicadores apresentados a seguir estão relacionados a cada um dos objetivos estratégicos do PDI 2019-2023 do IFRS ou a uma dimensão da programação orçamentária. O detalhamento das ações, resultados, obstáculos e desafios estão disponíveis publicamente no [Painel de Ações e Resultados - IFRS/PRODI/DPE](#).

3.1. Perspectiva Resultados Institucionais

Nesta perspectiva, os Objetivos Estratégicos estão relacionados à verticalização nas ofertas de cursos, à indissociabilidade entre pesquisa, ensino e extensão, à formação para a cidadania e às ações que visam ao desenvolvimento social, econômico, ambiental, cultural e político da comunidade.

3.1.1. Promover verticalização entre os diferentes níveis, formas e modalidades de ensino (R1)

Este objetivo visa promover a verticalização buscando atender à lei de criação dos Institutos Federais¹. Proporcionar itinerários formativos para os estudantes que contemplem os diferentes níveis de ensino: básico, técnico, tecnológico e pós-graduação. Para a consecução deste objetivo, algumas iniciativas foram estabelecidas:

1. Divulgar os eixos e respectivos cursos;
2. Promover integração entre os diferentes agentes da comunidade acadêmica;
3. Propor cursos nos eixos já estabelecidos nos campi, seguindo a verticalização;
4. Otimizar recursos humanos e infraestrutura;
5. Proporcionar espaços de trocas entre servidores, visando a construção colaborativa e estimular a atuação de docentes em diferentes níveis e modalidades de ensino.

¹ http://www.planalto.gov.br/ccivil_03/_ato2007-2010/2008/lei/l11892.htm

A seguir, a execução deste objetivo é apresentada em gráficos e quadros.

Figura 01 - Painel de Ações e Resultados - R1



Quadro 03 - Ações e Percentual de Atendimento R1

Unidade	Ações	Percentual Atendimento
CAMPUS ALVORADA	Ampliar a oferta de cursos: Planejar e consolidar cursos de Pós-graduação; Planejar um curso de pós-graduação no eixo de Produção Cultural e Design; Estimular a oferta de cursos de formação inicial e continuada (FIC) para capacitação da comunidade interna e externa.	100%
CAMPUS ALVORADA	Planejar e executar a Mostra de Ensino, Pesquisa e Extensão (MEPEX): Planejar e executar a Mostra de Ensino, Pesquisa e Extensão (MEPEX)	100%
CAMPUS CANOAS	Ofertar cursos e vagas alinhados com eixos tecnológicos de cada campus: Fomentar a pós-graduação stricto sensu no Campus Canoas; Fomentar a pós-graduação stricto sensu no Campus Canoas; Auxiliar na implantação e na manutenção dos cursos de pós-graduação do campus; Auxiliar na implantação e na manutenção dos cursos de pós-graduação do campus; Gestão - Estimular a oferta de cursos de formação inicial e continuada (FIC) para capacitação da comunidade interna e externa e de servidores municipais e estaduais; Gestão - Manter articulação constante com o Governo Municipal.	83%
CAMPUS CAXIAS DO SUL	Extensão - Editais Cursos FIC: Apoiar propostas de curso FIC do Campus.	100%
CAMPUS CAXIAS DO SUL	Pesquisa - Oferta de cursos de pós-graduação - Especialização em Gestão de Negócios: Dar suporte à implementação do curso de Especialização em Gestão de Negócios.	100%
CAMPUS CAXIAS DO SUL	Pesquisa - Oferta de cursos de pós-graduação - Especialização na Docência: Dar suporte ao curso de Especialização na Docência em Educação Básica e Profissional.	100%
CAMPUS CAXIAS DO SUL	Pesquisa - Oferta de cursos de pós-graduação - Mestrado: Dar suporte ao curso de Mestrado Profissional em Tecnologia e Engenharia de Materiais.	100%
CAMPUS ERECHIM	Estimular e viabilizar a participação de discentes do Ensino Médio Integrado em Olimpíadas de diversas áreas de conhecimento: Estimular e viabilizar a participação de discentes do Ensino Médio Integrado em Olimpíadas de diversas áreas de conhecimento.	100%
CAMPUS ERECHIM	Incentivar as áreas de atuação do Campus Erechim na implantação de Programa(s) de Pós-graduação: Incentivar as áreas de atuação do Campus Erechim na implantação de Programa(s) de Pós-graduação.	100%

CAMPUS ERECHIM	Planejar e ofertar novos cursos de formação inicial e continuada (FIC): Planejar e ofertar cursos FIC na área de Moda e Vestuário.	100%
CAMPUS IBIRUBÁ	Ofertar mais cursos FIC presenciais e EaD: Ofertar mais cursos FIC presenciais; Ofertar mais cursos FIC EaD.	50%
CAMPUS PORTO ALEGRE	Oferta do Curso de Ensino Médio Integrado, de acordo com o Plano de Desenvolvimento Institucional: Oferta do Curso de Ensino Médio Integrado, de acordo com o Plano de Desenvolvimento Institucional.	70%
CAMPUS PORTO ALEGRE	Oferta do Curso de Especialização em Docência na EPT, na modalidade EAD e em parceria com o Campus Sertão: Oferta do Curso de Especialização em Docência na EPT, na modalidade EAD e em parceria com o Campus Sertão.	50%
CAMPUS PORTO ALEGRE	Transporte para as visitas técnicas e saídas de campo, conforme previsto nos PPCs dos Cursos, com transporte adaptado: Transporte para as visitas técnicas e saídas de campo, conforme previsto nos PPCs dos Cursos, com transporte adaptado.	100%
CAMPUS RESTINGA	Adquirir equipamentos e material de proteção contra a COVID: Adquirir equipamentos e material de proteção contra a COVID.	78%
CAMPUS RESTINGA	Adquirir equipamentos para saídas de campo e visitas técnicas obrigatórias do curso de Guia de Turismo: Adquirir 15 tablets para suporte à pesquisa dos estudantes do curso de Guia de Turismo em saídas de campo; Adquirir 32 hadsets com amplificador (microfones para city tour); Disponibilizar chips (pen modem) para conexão à internet fora do país para realização das visitas técnicas obrigatórias do curso de Guia de Turismo.	0%
CAMPUS RESTINGA	Articular a ampliação de vagas docentes: - Articular a ampliação de 2 (duas) vagas de docentes para área de Gestão e Negócios; - Articular a ampliação de 3 (três) vagas de docentes para área de Hospitalidade e Lazer (sugestão da área: Turismo (1 vaga), Dança (1 vaga) e Teatro (1 vaga)); - Articular a ampliação do quadro de docentes para criação de vagas para área de Letras; - Articular a ampliação do quadro de docentes para criação de vagas para área de Recursos Naturais.	10%
CAMPUS RESTINGA	Articular a ampliação e reavaliação do quadro de funções para criação de uma coordenação no setor de Gestão Escolar: Articular a ampliação e reavaliação do quadro de funções para criação de uma coordenação no setor de Gestão Escolar.	1%
CAMPUS RESTINGA	Articular a ampliação e reavaliação do quadro de funções para criação de uma coordenação no setor de Orientação Estudantil: Articular a ampliação e reavaliação do quadro de funções para criação de uma coordenação no setor de Orientação Estudantil.	1%
CAMPUS RESTINGA	Articular ampliação de vagas de TAES: Articular ampliação de vagas de TAES.	10%
CAMPUS RESTINGA	Atuar nos fóruns institucionais participativos, nos colegiados dos cursos e conselhos de classe (PDI): Atuar nos fóruns institucionais participativos, nos colegiados dos cursos e conselhos de classe (PDI).	1%
CAMPUS RESTINGA	Cercar a quadra de areia: Cercar a quadra de areia.	100%
CAMPUS RESTINGA	Criar/executar um roteiro turístico/pedagógico dentro do Campus com estudantes do Curso de Guia de Turismo apresentando a instituição, com roteiros virtuais e físicos.: Criar/executar um roteiro turístico/pedagógico dentro do Campus com estudantes do Curso de Guia de Turismo apresentando a instituição, com roteiros virtuais e físicos.	0%
CAMPUS RESTINGA	Dinamizar mecanismos de aproximação entre o egresso e o IFRS (CIAAPE): Dinamizar mecanismos de aproximação entre o egresso e o IFRS (CIAAPE).	10%
CAMPUS RESTINGA	Elaborar projeto para viabilização, construção e equipamentos de um laboratório de eventos: Elaborar projeto para viabilização, construção e equipamentos de um laboratório de eventos.	0%
CAMPUS RESTINGA	Equipar os laboratórios dos cursos do Eixo de Informação e Comunicação: Adquirir 1 kit da Cisco (Networking Academy) para o curso Técnico em Informática - Concomitante/Subsequente; Adquirir 8 kits de robótica lego para utilização em sala de aula para o curso conc/sub em informática.	0%

CAMPUS RESTINGA	Fomentar apoio Institucional a Cursos FIC: Fomentar apoio Institucional a Cursos FIC.	0%
CAMPUS RESTINGA	Fortalecer estratégias coletivas para a garantia e acompanhamento da efetivação da oferta das progressões parciais, em turma ou por Planos de Estudos Dirigidos, observando os registros e os prazos estabelecidos: Fortalecer estratégias coletivas para a garantia e acompanhamento da efetivação da oferta das progressões parciais, em turma ou por Planos de Estudos Dirigidos, observando os registros e os prazos estabelecidos.	100%
CAMPUS RESTINGA	Fortalecer o cumprimento dos dias letivos e horas aulas estabelecidas em colaboração com as coordenações de curso: Fortalecer o cumprimento dos dias letivos e horas aulas estabelecidas em colaboração com as coordenações de curso.	100%
CAMPUS RESTINGA	Implantar cursos de pós-graduação: - Apoiar a implementação do curso de pós-graduação em Manufatura Avançada; - Estudar a viabilidade para implantação de curso de pós-graduação na área de Hospitalidade e Lazer; - Estudar a viabilidade para implantação de curso de pós-graduação na área de Gestão e Negócios.	50%
CAMPUS RESTINGA	Melhorar os processos de ensino-aprendizagem com a aquisição e/ou produção de materiais pedagógicos lúdicos: Melhorar os processos de ensino-aprendizagem com a aquisição e/ou produção de materiais pedagógicos lúdicos.	0%
CAMPUS RESTINGA	Melhorar os processos de ensino-aprendizagem com a aquisição e/ou produção de materiais pedagógicos lúdicos: Melhorar os processos de ensino-aprendizagem com a aquisição e/ou produção de materiais pedagógicos lúdicos.	0%
CAMPUS RESTINGA	Participar da construção de Planos Estratégicos de Permanência e Êxito, voltados ao pleno aproveitamento escolar das/os estudantes, considerando nossas especificidades e de cada modalidade de curso: Participar da construção de Planos Estratégicos de Permanência e Êxito, voltados ao pleno aproveitamento escolar das/os estudantes, considerando nossas especificidades e de cada modalidade de curso.	0%
CAMPUS RESTINGA	Participar do mapeamento dos processos institucionais visando tornar transparentes, acessíveis, públicos e impessoais os fluxos de processos e atividades administrativas: Participar do mapeamento dos processos institucionais visando tornar transparentes, acessíveis, públicos e impessoais os fluxos de processos e atividades administrativas.	100%
CAMPUS RESTINGA	Possibilitar que a organização das distribuições das disciplinas ofertadas no próximo ano ocorram até dezembro do ano anterior, para que os docentes já saibam seus componentes curriculares do 1º e 2º semestres do ano letivo: Possibilitar que a organização das distribuições das disciplinas ofertadas no próximo ano ocorram até dezembro do ano anterior, para que os docentes já saibam seus componentes curriculares do 1º e 2º semestres do ano letivo.	100%
CAMPUS RESTINGA	Potencializar a participação das Coordenações de Cursos e Coordenações de Núcleos de Ações Afirmativas e Comunidade acadêmica em geral na elaboração do calendário: Potencializar a participação das Coordenações de Cursos e Coordenações de Núcleos de Ações Afirmativas e Comunidade acadêmica em geral na elaboração do calendário.	100%
CAMPUS RESTINGA	Propor a normatização institucional para a atuação de intérprete de libras: Propor a normatização institucional para a atuação de intérprete de libras.	0%
CAMPUS RESTINGA	Propor a normatização institucional para registros das recuperações paralelas, compromissos com os diários de classe, registro de frequências: Propor a normatização institucional para registros das recuperações paralelas, compromissos com os diários de classe, registro de frequências.	0%
CAMPUS RESTINGA	Realizar oficina de qualificação de servidores e estudantes acerca de estágios obrigatórios e não obrigatórios do curso Técnico em Eletrônica: Realizar oficina de qualificação de servidores e estudantes acerca de estágios obrigatórios e não obrigatórios do curso Técnico em Eletrônica.	0%
CAMPUS RESTINGA	Revisar e dar início a novo PPC de curso: - Revisar e dar início a um novo PPC de curso de Técnico em Informática; - Revisar e dar início a um novo PPC de curso de Técnico em Eletrônica integrado ao Ensino médio; - Revisar e dar início a um novo PPC do curso Superior de Tecnologia em Eletrônica Industrial.	10%

CAMPUS RESTINGA	Revisar normatização institucional e construir estratégias para garantir a efetivação dos exercícios domiciliares: Revisar normatização institucional e construir estratégias para garantir a efetivação dos exercícios domiciliares.	0%
CAMPUS RESTINGA	Viabilizar a aquisição de equipamentos para o laboratório de processamento de alimentos e sala de aula: Viabilização da aquisição de equipamentos para o laboratório de processamento de alimentos e sala de aula.	0%
CAMPUS RESTINGA	Viabilizar a aquisição de equipamentos para o laboratório de solos e sala de aula: Viabilização da aquisição de equipamentos para o laboratório de solos e sala de aula.	0%
CAMPUS RESTINGA	Viabilizar a construção dos laboratórios para processamento de alimentos e salas de aula: Viabilizar a construção dos laboratórios para processamento de alimentos e salas de aula.	0%
CAMPUS RESTINGA	Viabilizar a criação de um curso FIC na área de eletrotécnica para capacitação da comunidade e para atrair mais estudantes para o campus: Viabilizar a criação de um curso FIC na área de eletrotécnica para capacitação da comunidade e para atrair mais estudantes para o campus.	100%
CAMPUS RESTINGA	Viabilizar a implantação de um curso superior no eixo de Recursos Naturais, verticalizando o Curso Técnico em Agroecologia: Viabilizar a implantação de um curso superior no eixo de Recursos Naturais, verticalizando o Curso Técnico em Agroecologia.	80%
CAMPUS RIO GRANDE	Incentivar ações que promovam a verticalização: Realizar o Processo Seletivo - Formação Pedagógica; Revitalização do Núcleo de Educação a Distância.	70%
CAMPUS ROLANTE	Construção de um Prédio visando atender o setor acadêmico/ensino, com mínimo de 16 salas de aula, para cursos técnicos e superiores: Construção de um Prédio visando atender o setor acadêmico/ensino, com mínimo de 16 salas de aula, para cursos técnicos e superiores.	50%
CAMPUS VACARIA	Criar novos cursos FICs, conforme os eixos do campus e demandas da comunidade local: Criar novos cursos FICs, conforme os eixos do campus e demandas da comunidade local.	60%
CAMPUS VACARIA	Incentivar ações, eventos, palestras, conferências e reuniões que envolvam estudantes de todos os níveis, formas e modalidade de ensino e servidores: Realizar a Semana Acadêmica Integrada, salão do conhecimento e formações interdisciplinares.	100%
CAMPUS VERANÓPOLIS	Aquisição de equipamentos de Tecnologia da Informação sendo 12 notebooks conforme necessidade: 02 notebooks setor de TI; 01 para a Direção Geral; 01 para a Direção de Ensino, 01 para a Coordenação de Pesquisa; 01 para a Coordenação de Extensão; 01 para a Coordenação de DI; 01 como volante para eventos do Campus; 01 para o setor de ensino; 01 para o setor de Administração; 01 para o Setor de Pedagogia e Assistência Social, e; 01 para o Laboratório 07. Aquisição de quatro roteadores WIFI para a melhoria da internet do Campus: Adquirir equipamento de TI para a melhoria da estrutura operacional do Campus.	100%
CAMPUS VERANÓPOLIS	Identificar a demanda de novos cursos junto à comunidade atendida pelo Campus: Identificar a demanda de novos cursos junto à comunidade atendida pelo Campus.	100%
CAMPUS VERANÓPOLIS	Promover a oferta de cursos a distância: Promover a oferta de cursos a distância.	10%
CAMPUS VERANÓPOLIS	Serviço de Psicopedagogo: Serviço de Psicopedagogo.	100%
CAMPUS VIAMÃO	Qualificar a oferta do Campus em atenção ao princípio da verticalização do ensino: Ampliar a oferta de vagas do EMI aos cursos de administração e meio ambiente de 60 para 144; Ofertar cursos de pós graduação lato sensu; Ofertar licenciatura em Pedagogia; Ofertar cursos em todos os níveis, de acordo com os eixos temáticos desenvolvidos pelo Campus, vinculados às vocações regionais.	75%
PRÓ-REITORIA DE DESENV. INSTITUCIONAL (REITORIA)	Acompanhar o plano de recuperação de indicadores institucionais: Acompanhar as ações dos campi para execução do plano de recuperação dos indicadores.	60%

PRÓ-REITORIA DE PESQUISA, PÓS-GRADUAÇÃO E INOVAÇÃO (REITORIA)	Promover a verticalização do ensino no IFRS e a qualificação da oferta lato e stricto sensu na instituição: Coordenar e executar dos exames de proficiência no IFRS; Transferir recursos aos campi para consolidação dos Programas de PG Stricto Sensu já instituídos no IFRS; Transferir recursos aos campi para consolidação dos Programas de PG Stricto Sensu já instituídos no IFRS; Transferir recursos aos campi para consolidação dos Programas de PG Stricto Sensu já instituídos no IFRS; Elaborar a Política da Pós-Graduação do IFRS; Acompanhar a execução dos processos de ingresso de discentes de pós-graduação do IFRS; Apoiar a implantação e manutenção do site "Estude no IFRS"; Apoiar o desenvolvimento sistema para gestão de egressos de pós-graduação; Realizar e dar suporte ao Seminário Institucional de Avaliação e Planejamento da Pós-Graduação Stricto Sensu do IFRS; Realizar e dar suporte ao Seminário de Pós-Graduação do IFRS, acompanhando os processos de criação do regulamento e a elaboração dos anais do evento; Dar suporte à criação e à manutenção de cursos de Pós-Graduação Stricto e Lato Sensu.	95%
---	--	-----

3.1.2. Fomentar a integração entre ensino, pesquisa e extensão (R2)

Este objetivo visa buscar a indissociabilidade do ensino, pesquisa e extensão, valorizando todos os projetos e garantindo que os currículos contemplem ações de ensino, pesquisa e extensão. Para a consecução deste objetivo, algumas iniciativas foram estabelecidas:

1. Realizar feiras, Mostras, Seminários, etc., integradoras (indissociáveis).
2. Criar conceito/ regulamentação / fomento / editais / ... / específicos para projetos indissociáveis.
3. Dialogar com as comunidades interna e externa para que os projetos atendam as expectativas / anseios.
4. Comunicar e divulgar as ações que já ocorrem nos campi.
5. Envolver todos os agentes da comunidade (técnicos, docentes, alunos, comunidade externa).
6. Criar grupos de trabalho interdisciplinares.
7. Criar cursos e projetos vinculados aos cursos regulares e atuação dos estudantes.
8. Padronizar fluxos para os projetos (ensino, pesquisa e extensão).
9. Editais e comissões indissociáveis.

A seguir, a execução deste objetivo é apresentada em gráficos e quadro:

Figura 02 - Painel de Ações e Resultados - R2



Quadro 04 - Ações e Percentual de Atendimento R2

Unidade	Ações	Percentual Atendimento
CAMPUS ALVORADA	Consolidar a concepção de extensão como atividade acadêmica: Consolidar a concepção de extensão como atividade acadêmica, constituindo-se em parte integrante do processo de formação e produção do conhecimento, envolvendo docentes e estudantes, alimentando processos de flexibilidade curricular.	100%
CAMPUS ALVORADA	Planejar e executar a Mostra de Ensino, Pesquisa e Extensão (MEPEX): Planejar e executar a Mostra de Ensino, Pesquisa e Extensão (MEPEX).	100%
CAMPUS BENTO GONÇALVES	Promover a integração das atividades de extensão ao ensino: Apoiar a curricularização da extensão nos cursos superiores do campus.	100%
CAMPUS CANOAS	Promover, apoiar e estimular projetos indissociáveis de Ensino, Pesquisa e Extensão: Apoiar a implantação e consolidação do NuMem do Campus Canoas; Promover ações de divulgação da SocialTec juntamente à comunidade; Gestão - Reforçar a divulgação da #Tear: Revista de Educação, Ciência e Tecnologia como periódico acadêmico do Campus Canoas e do IFRS; Valorizar a #Tear: Revista de Educação, Ciência e Tecnologia como periódico acadêmico do Campus Canoas e do IFRS; Disponibilizar transporte para a participação dos estudantes e servidores no Salão de Pesquisa promovido pela Proppi; Organizar o ENPEX; Organizar o Salão de Ensino, Pesquisa e Extensão do Campus; Realizar visita técnica ao Salão de Pesquisa, Extensão e Ensino do IFRS.	75%
CAMPUS CAXIAS DO SUL	Ensino - Apoio a ações promovidas pelos cursos: Apoiar e divulgar eventos e ações promovidas pelos cursos do Campus (trabalhos de conclusão de curso, semanas acadêmicas, palestras, entre outros).	100%
CAMPUS CAXIAS DO SUL	Extensão - Eventos: Apoiar eventos como formaturas e palestras, com a aquisição de itens de decoração e alimentação tipo coffee break para os eventos realizados pelo Campus, respeitando as condições de apoio impostas nas normativas internas do IFRS. Orçamento a ser definido conforme disponibilidade de recurso na época da possível aquisição.	100%
CAMPUS CAXIAS DO SUL	Pesquisa - Ações conjuntas entre ensino, pesquisa e extensão: Ofertar edital de seleção de bolsistas de forma conjunta entre ensino, pesquisa e extensão e realizar reuniões integradas com os coordenadores desses projetos.	100%
CAMPUS CAXIAS DO SUL	Pesquisa - EP: Criar e operacionalizar o Laboratório de Simulação e Otimização de Processos (LASOP).	0%

CAMPUS CAXIAS DO SUL	Pesquisa - Habitat de Inovação e de Empreendedorismo: Apoiar e divulgar as ações do Habitat de Inovação e de Empreendedorismo do Campus.	100%
CAMPUS CAXIAS DO SUL	Pesquisa - Programa Indissociável de Eventos do IFRS - Campus Caxias do Sul: Realizar a Mostra IFTec, Jornada de Ensino, Pesquisa e Extensão e Portas Abertas.	100%
CAMPUS ERECHIM	Fomentar a participação de estudantes na apresentação de trabalhos ligados a projetos de pesquisa em eventos fora da Instituição: Fomentar a participação de estudantes na apresentação de trabalhos ligados a projetos de pesquisa em eventos fora da Instituição.	100%
CAMPUS ERECHIM	Fomentar a participação de servidores pesquisadores na apresentação de trabalhos vinculados a projetos de pesquisa em eventos fora da Instituição, e a participação de pesquisadores em cursos de capacitação promovidos pela Pró-Reitoria de Pesquisa: Fomentar a participação de servidores pesquisadores na apresentação de trabalhos vinculados a projetos de pesquisa em eventos fora da Instituição, e a participação de pesquisadores em cursos de capacitação promovidos pela Pró-Reitoria de Pesquisa.	90%
CAMPUS ERECHIM	Implementar atividades inerentes à Gestão Educacional (R2): Apoiar a realização de semanas técnicas e acadêmicas; Apoiar as atividades da Comissão de Avaliação e Gestão de Ensino- CAGE; Apoiar as atividades de todos os setores vinculados ao Ensino; Apoiar as atividades do Núcleo de Educação a Distância – NEAD; Desenvolver projetos de ensino de apoio pedagógico com finalidade de aperfeiçoar o processo de ensino-aprendizagem (Matemática, língua Portuguesa, etc.)	100%
CAMPUS ERECHIM	Ofertar programa de mobilidade acadêmica com bolsas: Ofertar programa de mobilidade acadêmica com bolsas.	100%
CAMPUS ERECHIM	Organizar a realização da JEPEX (Jornada de Ensino, Pesquisa e Extensão do IFRS Campus Erechim), juntamente com a Coordenação de Extensão e Direção de Ensino: Organizar a realização da JEPEX (Jornada de Ensino, Pesquisa e Extensão do IFRS Campus Erechim), juntamente com a Coordenação de Extensão e Direção de Ensino.	100%
CAMPUS FELIZ	Realizar o acompanhamento e fomentar atividades com os egressos: Realizar o acompanhamento e fomentar atividades com os egressos.	100%
CAMPUS IBIRUBÁ	Adotar o SIG para a submissão dos projetos de ensino, pesquisa e extensão: Adotar o SIG para submissão dos projetos de ensino; Adotar o SIG para submissão dos projetos de pesquisa; Adotar o SIG para submissão dos projetos de extensão.	90%
CAMPUS IBIRUBÁ	Aperfeiçoar o controle dos reagentes: Informatizar os protocolos de atividade; Disponibilizar uma planilha com o nome dos reagentes (de uso comum), o volume que dispomos, e a fonte de aquisição (orçamento do Campus, projetos, acordos).	50%
CAMPUS IBIRUBÁ	Aperfeiçoar os critérios de pontuação dos projetos: Adicionar como critério de pontuação nos projetos de extensão a relação com a curricularização da extensão; Adicionar como critério de pontuação nos projetos de ensino a relação com os projetos integradores.	0%
CAMPUS IBIRUBÁ	Aperfeiçoar os fluxos dos TCCs: Permitir todas as entregas de forma digital; Simplificar os fluxos dos TCCs.	100%
CAMPUS IBIRUBÁ	Fazer uma fala sobre projetos de ensino, pesquisa e extensão nas salas de aula durante o período de inscrição para bolsistas, principalmente para os cursos técnicos integrados e subsequentes: Divulgar os projetos de ensino; Divulgar os projetos de pesquisa; Divulgar os projetos de extensão.	100%
CAMPUS IBIRUBÁ	Implementar uma estratégia para reposição das avaliações em atraso para os cursos integrados: Implementar uma estratégia para reposição das avaliações em atraso para os cursos integrados.	50%
CAMPUS IBIRUBÁ	Realizar atividades alusivas ao tema biblioteca: Realizar atividades alusivas ao tema biblioteca.	100%
CAMPUS IBIRUBÁ	Realizar dias de campo abertos para a comunidade externa: Realizar dias de campo abertos para a comunidade externa.	100%
CAMPUS IBIRUBÁ	Simplificar e otimizar o fluxo dos estágios curriculares: Simplificar e otimizar o fluxo dos estágios curriculares; Retirar a necessidade de entrega do relatório impresso; Retirar a necessidade de entrega do relatório em CD; Publicar os relatórios no sistema	75%

	Pergamum.	
CAMPUS PORTO ALEGRE	Dar início a uma publicação anual de uma revista de teor cultural: Dar início a uma publicação anual de uma revista de teor cultural.	0%
CAMPUS PORTO ALEGRE	Publicação relacionada aos projetos/programas de extensão do Campus: Publicação relacionada aos projetos/programas de extensão do Campus.	0%
CAMPUS PORTO ALEGRE	Apoiar a implementação da política de acompanhamento de egressos no âmbito do campus: Apoiar a implementação da política de acompanhamento de egressos no âmbito do campus.	50%
CAMPUS PORTO ALEGRE	Apoiar o 3º Encontro de Pesquisadores e Extensionistas do IFRS.: Apoiar o 3º Encontro de Pesquisadores e Extensionistas do IFRS.	100%
CAMPUS PORTO ALEGRE	Apoiar o Projeto Vivências do IFRS.: Apoiar o Projeto Vivências do IFRS.	100%
CAMPUS PORTO ALEGRE	Apoiar os servidores e discentes na apresentação de trabalhos científicos: Apoiar os servidores e discentes na apresentação de trabalhos científicos	100%
CAMPUS PORTO ALEGRE	Constituir comissão entre servidores do Ensino e Coordenadoria de Assuntos Comunitários para realização do ensalamento das turmas/disciplinas: Constituir comissão entre servidores do Ensino e Coordenadoria de Assuntos Comunitários para realização do ensalamento das turmas/disciplinas.	100%
CAMPUS PORTO ALEGRE	Elaboração e impressão de materiais de divulgação Institucional (Campus, biblioteca, núcleos de ações afirmativas, cursos): Elaboração e impressão de materiais de divulgação Institucional (Campus, biblioteca, núcleos de ações afirmativas, cursos).	100%
CAMPUS PORTO ALEGRE	Inserir as salas no sistema de horários, antes do início das aulas em cada semestre, pelo setor de Ensino e inserir o ensalamento no sistema de reservas dos espaços físicos pela Coordenadoria de Assuntos Comunitários: Inserir as salas no sistema de horários, antes do início das aulas em cada semestre, pelo setor de Ensino e inserir o ensalamento no sistema de reservas dos espaços físicos pela Coordenadoria de Assuntos Comunitários.	0%
CAMPUS PORTO ALEGRE	Planejar e executar a Mostra de Ensino, Pesquisa e Extensão: Planejar e executar a Mostra de Ensino, Pesquisa e Extensão	10%
CAMPUS PORTO ALEGRE	Promover o IV Encontro Indissociável de Bolsistas de Ensino, Pesquisa e Extensão: Promover o IV Encontro Indissociável de Bolsistas de Ensino, Pesquisa e Extensão	100%
CAMPUS PORTO ALEGRE	Revisão das salas, equipamentos e materiais periodicamente: Revisão das salas, equipamentos e materiais periodicamente.	100%
CAMPUS RESTINGA	Ampliar o meliponário: Ampliar o meliponário.	50%
CAMPUS RESTINGA	Apoiar a PROPPi na divulgação e incentivar a produção científica e tecnológica dos projetos de pesquisa e inovação (publicação de artigos, livros e materiais técnicos): Apoiar a PROPPi na divulgação e incentivar a produção científica e tecnológica dos projetos de pesquisa e inovação (publicação de artigos, livros e materiais técnicos).	0%
CAMPUS RESTINGA	Apoiar com auxílio financeiro a realização de eventos (palestras, cursos, oficinas, entre outros) no Campus Restinga: Realizar eventos da área de gestão (exemplos: oficinas de elaboração de currículos, formação básica sobre direitos trabalhistas, dia do Administrador entre outros); Organizar e promover eventos relacionados à agroecologia (palestras, cursos, oficinas, etc); Apoiar a organização eventos Científicos Institucionais, incluindo a Mostra Científica 2023 e a Mostra Metropolitana – ação sugerida pela Pesquisa e Extensão; Apoiar com auxílio financeiro a realização de eventos – ação sugerida pela área de Letras; Organizar e promover eventos relacionados à Eletrônica (palestras, cursos, oficinas, etc) – ação sugerida pelo eixo de Controles Industriais; Acompanhar e divulgar editais de estímulo de servidores e discentes à participação em eventos científicos (Regionais, Estaduais, Nacionais e Internacionais) – ação sugerida pela Pesquisa; Auxiliar na promoção de um Desafio	0%

	Criativo durante a Mostra Científica – ação sugerida pela Incubadora / Pesquisa; Participar e realizar a semana do brincar; Articular e organizar a mostra de talento; Apoiar com auxílio financeiro a realização de eventos dos cursos do Eixo de Hospitalidade e Lazer.	
CAMPUS RESTINGA	Apoiar de modo articulado ao NIT o desenvolvimento de novas tecnologias, processos e geração de patentes: Apoiar de modo articulado ao NIT o desenvolvimento de novas tecnologias, processos e geração de patentes.	0%
CAMPUS RESTINGA	Articular e promover oficinas e atividades entre os três eixos: Articular e promover oficinas e atividades entre os três eixos.	0%
CAMPUS RESTINGA	Auxiliar na promoção de competição de Robótica durante a Mostra Científica: Auxiliar na promoção de competição de Robótica durante a Mostra Científica.	0%
CAMPUS RESTINGA	Divulgar editais de fomento às ações de pesquisa e inovação: Divulgar editais de fomento às ações de pesquisa e inovação.	100%
CAMPUS RESTINGA	Estimular e articular o desenvolvimento de projetos indissociados: Estimular e articular o desenvolvimento de projetos indissociados.	100%
CAMPUS RESTINGA	Executar a Política de Extensão: Executar a Política de Extensão.	90%
CAMPUS RESTINGA	Fomentar projetos de pesquisa, ensino e extensão na área de letras: Fomentar projetos de pesquisa, ensino e extensão na área de letras.	100%
CAMPUS RESTINGA	Implementar uma política de seminários integrativos Ensino-Extensão-Pesquisa: Implementar uma política de seminários integrativos Ensino-Extensão-Pesquisa.	0%
CAMPUS RESTINGA	Incentivar o desenvolvimento de projetos através das disciplinas de Projeto Integrador do curso Técnico em Eletrônica: Incentivar o desenvolvimento de projetos através das disciplinas de Projeto Integrador do curso Técnico em Eletrônica.	0%
CAMPUS RESTINGA	Integrar a comunidade local e regional por meio de visitas guiadas: Integrar a comunidade local e regional por meio de visitas guiadas.	100%
CAMPUS RESTINGA	Organizar e realizar a semana acadêmica dos cursos de eletrônica: Organizar e realizar a semana acadêmica dos cursos de eletrônica.	0%
CAMPUS RESTINGA	Realizar ações de ensino de eletrônica para a comunidade da zona sul de POA, visando atrair mais estudantes para o curso: Realizar ações de ensino de eletrônica para a comunidade da zona sul de POA, visando atrair mais estudantes para o curso.	100%
CAMPUS RESTINGA	Viabilizar a implantação de sistema agroflorestal: Viabilizar a implantação de sistema agroflorestal.	0%
CAMPUS RESTINGA	Viabilizar auxílio estudantil para os estudantes para participação em eventos e visitas técnicas: Promover visitas técnicas em organizações, possibilitando a articulação entre teoria e prática na área de Gestão e Negócios; Viabilizar auxílio estudantil para os estudantes para participação em eventos no Curso de Letras; Viabilizar auxílio estudantil para os estudantes para participação em eventos e visitas técnicas - ação sugerida pela área de Hospitalidade e Lazer; Viabilizar a participação dos estudantes em eventos pela Gestão de Negócios; Viabilizar auxílio estudantil para os estudantes para participação em eventos e visitas técnicas - ação sugerida pela Extensão; Disponibilizar auxílio estudantil para participação como expositores no FESTURIS 2023 – ação sugerida pela coordenação do curso Técnico em Guia de Turismo; Viabilizar auxílio estudantil para os estudantes para participação em eventos e visitas técnicas - ação sugerida pelo setor de Ensino.	10%
CAMPUS RESTINGA	Viabilizar o Edital de Fomento Interno 2022/2023 - Bolsas de Iniciação Científica e Tecnológica: Viabilizar o Edital de Fomento Interno 2022/2023 - Bolsas de Iniciação Científica e Tecnológica.	100%
CAMPUS RESTINGA	Viabilizar o Edital de Fomento Interno 2022/2023 - AIPCT: Viabilizar o Edital de Fomento Interno 2022/2023 – AIPCT	100%
CAMPUS RESTINGA	Viabilizar o deslocamento para participação de estudantes e servidores em eventos: Viabilizar o deslocamento para participação de estudantes e servidores em eventos.	0%

CAMPUS RIO GRANDE	Realizar eventos: Realizar eventos do Ensino, como semanas acadêmicas, semana aberta, palestras, seminários, exposições, mostras; Realizar eventos da Pesquisa, como MEPERG, palestras, seminários, exposições e mostras; Realizar eventos da Extensão como palestras, seminários, exposições, mostras.	90%
CAMPUS ROLANTE	Adquirir equipamentos e materiais de construção para realização de aulas práticas e pequenas instalações no campus Rolante: Adquirir equipamentos e materiais de construção para realização de aulas práticas e pequenas instalações no campus Rolante; Comprar equipamento Betoneira para preparação de argamassa; Comprar tijolos, areia, brita, cal, cimento, blocos de concreto, vergalhões de ferro, tábuas, pregos, postes de madeira e de concreto, madeiras para telhado, telha de aluzinco.	50%
CAMPUS ROLANTE	Adquirir ferramentas manuais agrícolas para realização de atividades práticas com alunos do curso de Agropecuária no Campus Rolante: Adquirir ferramentas manuais agrícolas para realização de atividades práticas com alunos do curso de Agropecuária no Campus Rolante.	100%
CAMPUS ROLANTE	Adquirir materiais hidráulicos para realização de aulas práticas e implantação de projetos de irrigação no Campus Rolante: Adquirir materiais hidráulicos para realização de aulas práticas e implantação de projetos de irrigação no Campus Rolante.	40%
CAMPUS ROLANTE	Adquirir mobiliário para permitir uma melhor utilização do Laboratório Agrotécnico em projetos de pesquisa: Adquirir mobiliário para permitir uma melhor utilização do Laboratório Agrotécnico em projetos de pesquisa.	Não informado
CAMPUS ROLANTE	Construir (01) Relógio do Corpo Humano: O uso de plantas medicinais para a saúde dos servidores, alunos e comunidade externa. Essa proposta está inserida dentro do Projeto de implantação de trilha ecológica do campus; Adquirir materiais para confecção de canteiros.	70%
CAMPUS ROLANTE	Construir e manter um meliponário científico educativo no campus. Esse espaço contribuirá com ações comunitárias ligadas a preservação ambiental, manutenção da biodiversidade e possibilitará a integração dos conteúdos teóricos com a vivência da produção animal, visando a adequada e melhor formação profissional do técnico em agropecuária: Construir e manter um meliponário científico educativo no campus. Esse espaço contribuirá com ações comunitárias ligadas a preservação ambiental, manutenção da biodiversidade e possibilitará a integração dos conteúdos teóricos com a vivência da produção animal, visando a adequada e melhor formação profissional do técnico em agropecuária.	70%
CAMPUS ROLANTE	Construir uma cozinha industrial que será utilizada nas aulas de tecnologia agroindustrial do curso técnico em agropecuária. No momento não há espaço físico adequado para a realização de aulas práticas desse componente curricular. Além disso, abre a possibilidade da realização de cursos de extensão na área alimentícia: Construir uma cozinha industrial que será utilizada nas aulas de tecnologia agroindustrial do curso técnico em agropecuária. No momento não há espaço físico adequado para a realização de aulas práticas desse componente curricular. Além disso, abre a possibilidade da realização de cursos de extensão na área alimentícia; Design espaço físico destinado à cozinha.	0%
CAMPUS ROLANTE	Desenvolver projetos de pesquisa vinculados ao IFRS Campus Rolante e sobre temáticas relacionadas às Ciências Agrárias: Desenvolver projetos de pesquisa vinculados ao IFRS Campus Rolante e sobre temáticas relacionadas às Ciências Agrárias.	100%
CAMPUS ROLANTE	Estimular a participação dos servidores em grupos de pesquisa: Estimular a participação dos servidores em grupos de pesquisa.	100%
CAMPUS ROLANTE	Fortalecer o alinhamento das atividades das coordenações do Ensino, Pesquisa e Extensão: Fortalecer o alinhamento das atividades das coordenações do Ensino, Pesquisa e Extensão; Manter os editais unificados; Estimular a integração entre ensino, pesquisa e extensão, através da organização da Mostra Técnico-Científica; Promover momentos (curtos) para exposição de ações e projetos de Ensino, Pesquisa e extensão; Organização do III Encontro de Pesquisadores do Campus Rolante.	100%

CAMPUS ROLANTE	Incentivar a participação de servidores e/ou alunos em chamadas públicas e/ou agências privadas e públicas de fomento referentes a Projetos e Eventos de Pesquisa: Incentivar a participação de servidores e/ou alunos em chamadas públicas e/ou agências privadas e públicas de fomento referentes a Projetos e Eventos de Pesquisa.	60%
CAMPUS ROLANTE	Incentivar a participação de servidores e/ou alunos em editais da PROPPi do IFRS, referentes a Projetos e Eventos de Pesquisa: Incentivar a participação de servidores e/ou alunos em editais da PROPPi do IFRS, referentes a Projetos e Eventos de Pesquisa.	100%
CAMPUS ROLANTE	Intensificar a participação/presença dos IFRS/Campus Rolante nos eventos e espaços municipais e regionais: Intensificar a participação/presença dos IFRS/Campus Rolante nos eventos e espaços municipais e regionais.	65%
CAMPUS ROLANTE	Introduzir espécies nativas de peixes em um dos açudes presentes no campus. Esse espaço contribuirá com ações ligadas a manutenção da biodiversidade e possibilitará a integração dos conteúdos teóricos com a vivência da produção animal, visando a adequada e melhor formação profissional do técnico em agropecuária: Introduzir espécies nativas de peixes em um dos açudes presentes no campus. Esse espaço contribuirá com ações ligadas a manutenção da biodiversidade e possibilitará a integração dos conteúdos teóricos com a vivência da produção animal, visando a adequada e melhor formação profissional do técnico em agropecuária.	0%
CAMPUS ROLANTE	Manter o alinhamento das ações promovidas pelas coordenações de Ensino, Pesquisa e Extensão do IFRS Campus Rolante: Manter o alinhamento das ações promovidas pelas coordenações de Ensino, Pesquisa e Extensão do IFRS Campus Rolante.	100%
CAMPUS ROLANTE	Projetos de ensino destinados a monitoria para as componentes curriculares Infraestrutura I e Infraestrutura II que estão na grade curricular do curso Técnico em Agropecuária integrado com o Ensino Médio: Projetos de ensino destinados a monitoria para as componentes curriculares Infraestrutura I e Infraestrutura II que estão na grade curricular do curso Técnico em Agropecuária integrado com o Ensino Médio	0%
CAMPUS ROLANTE	Promover programas ou projetos com vistas à integração de ensino/pesquisa/extensão: Promover programas ou projetos com vistas à integração de ensino/pesquisa/extensão; Promover ampla divulgação aos servidores do edital para projetos indissociáveis utilizando e-mails e redes sociais e proporcionar espaço para sanar dúvidas.	10%
CAMPUS ROLANTE	Realizar a VII Mostra de Ensino, Pesquisa e Extensão do Campus Rolante: Revisar o regulamento para VII Mostra de Ensino, Pesquisa e Extensão; Apoiar a atuação da CGAE na revisão do regulamento; Atuar na divulgação do evento e trabalhar na organização de palestras, oficinas e sessões de apresentações; Realizar a VII Mostra de Ensino, Pesquisa e Extensão do Campus Rolante.	100%
CAMPUS VACARIA	Ampliar a biblioteca: Ampliar a biblioteca.	100%
CAMPUS VACARIA	Ampliar as estruturas de laboratórios, unidades didáticas e espaços para aulas práticas dos cursos do campus: Ampliar as estruturas de laboratórios, unidades didáticas e espaços para aulas práticas dos cursos do campus.	100%
CAMPUS VACARIA	Fortalecer e expandir vínculos com empresas e instituições de ensino a fim de desenvolver ações e pesquisas conjuntas: Fortalecer e expandir vínculos com empresas e instituições de ensino a fim de desenvolver ações e pesquisas conjuntas.	100%
CAMPUS VACARIA	Realizar ações de indissociabilidade entre ensino pesquisa e extensão e divulgação junto à comunidade: Realizar seminários envolvendo bolsistas e coordenações de ensino, pesquisa e extensão para socialização de conhecimentos e informações; Realizar o evento "Vem pro IF" no campus Vacaria.	90%
CAMPUS VERANÓPOLIS	Apoiar a participação da comunidade interna em eventos relacionados ao ensino, pesquisa, extensão e inovação: Apoiar a participação da comunidade interna em eventos relacionados ao ensino, pesquisa, extensão e inovação.	100%
CAMPUS VERANÓPOLIS	Desenvolver junto à Coordenação de Extensão, políticas que envolvam estágios e egressos: Desenvolver junto à Coordenação de Extensão, políticas que envolvam estágios e egressos.	100%

CAMPUS VERANÓPOLIS	Estimular ações direcionadas à iniciação científica: Estimular ações direcionadas à iniciação científica.	100%
CAMPUS VERANÓPOLIS	Fomentar a realização de projetos de ensino, pesquisa e extensão: Fomentar a realização de projetos de ensino, pesquisa e extensão.	100%
CAMPUS VERANÓPOLIS	Promover a discussão e implantação de ações para melhorar os indicadores institucionais do Campus: Promover a discussão e implantação de ações para melhorar os indicadores institucionais do Campus.	100%
CAMPUS VERANÓPOLIS	Promover a mostra de ensino, pesquisa e extensão, buscando envolver também a comunidade externa: Promover a mostra de ensino, pesquisa e extensão, buscando envolver também a comunidade externa.	100%
CAMPUS VERANÓPOLIS	Realizar a divulgação do campus/cursos junto à região de atuação direta do Campus: Realizar a divulgação do campus/cursos junto à região de atuação direta do Campus.	100%
CAMPUS VERANÓPOLIS	Realizar a semana acadêmica integrada dos cursos ofertados pelo campus: Realizar a semana acadêmica integrada dos cursos ofertados pelo campus.	100%
CAMPUS VERANÓPOLIS	Viabilizar, dentro do possível, visitas técnicas com os estudantes: Viabilizar, dentro do possível, visitas técnicas com os estudantes.	100%
CAMPUS VIAMÃO	Proporcionar ao corpo discente a vivência de atividades práticas e o desenvolvimento de tecnologia social em atenção às necessidades locais: Desenvolver projetos de ensino, pesquisa e extensão que propiciem ao corpo discente a vivência de atividades práticas e o desenvolvimento de tecnologia social, de acordo com as necessidades do território.	100%
PRÓ-REITORIA DE ENSINO (REITORIA)	Incentivar a produção científica e criativa dos estudantes do IFRS: Organização do Desafio Criativo.	0%
PRÓ-REITORIA DE ENSINO (REITORIA)	Incentivar a produção literária dos estudantes do IFRS: Organização do Concurso Literário.	100%
PRÓ-REITORIA DE ENSINO (REITORIA)	Desenvolver estratégias que propiciem a permanência e o êxito dos estudantes no IFRS: Consolidação do Observatório de Permanência e Êxito do IFRS.	0%
PRÓ-REITORIA DE ENSINO (REITORIA)	Desenvolver estratégias que propiciem a permanência e o êxito dos estudantes no IFRS: Divulgação dos resultados do Diagnóstico Discente para estudantes ingressantes.	100%
PRÓ-REITORIA DE ENSINO (REITORIA)	Desenvolver estratégias que propiciem a permanência e o êxito dos estudantes no IFRS: Elaboração de livro institucional com a temática Agroecologia, Segurança Alimentar e Nutricional e Sustentável e Educação Ambiental.	70%
PRÓ-REITORIA DE ENSINO (REITORIA)	Desenvolver estratégias que propiciem a permanência e o êxito dos estudantes no IFRS: Elaboração dos Planos Estratégicos de Permanência e Êxito dos campi.	90%
PRÓ-REITORIA DE ENSINO (REITORIA)	Desenvolver estratégias que propiciem a permanência e o êxito dos estudantes no IFRS: Organização do Projeto Vivências IFRS.	100%
PRÓ-REITORIA DE ENSINO (REITORIA)	Promover projetos com vistas às ações afirmativas, inclusivas e de diversidade: Criar sessão AA no Salão de Pesquisa, Extensão e Ensino IFRS.	100%
PRÓ-REITORIA DE ENSINO (REITORIA)	Promover projetos com vistas às ações afirmativas, inclusivas e de diversidade: Ampliar a participação de estudantes cotistas em projetos de Ensino, Pesquisa e Extensão.	100%
PRÓ-REITORIA DE ENSINO (REITORIA)	Promover projetos com vistas às ações afirmativas, inclusivas e de diversidade: Auxiliar na promoção de ações de ingresso, permanência e êxito para estudantes foco das ações afirmativas.	100%
PRÓ-REITORIA DE ENSINO	Promover projetos com vistas às ações afirmativas, inclusivas e de diversidade: Promover a acessibilidade no IFRS.	70%

(REITORIA)		
PRÓ-REITORIA DE ENSINO (REITORIA)	Promover projetos com vistas às ações afirmativas, inclusivas e de diversidade: Realizar o serviço de tecnologia assistiva para os campi.	90%
PRÓ-REITORIA DE ENSINO (REITORIA)	Promover projetos e programas com vistas à integração do ensino/pesquisa/extensão: 10 SEMEPT (Seminário de Educação Profissional e Tecnológica) - Salão.	100%
PRÓ-REITORIA DE ENSINO (REITORIA)	Promover projetos e programas com vistas à integração do ensino/pesquisa/extensão: Fomentar a realização de projetos de ensino.	100%
PRÓ-REITORIA DE ENSINO (REITORIA)	Promover projetos e programas com vistas à integração do ensino/pesquisa/extensão: Fomentar a realização de projetos indissociáveis.	100%
PRÓ-REITORIA DE ENSINO (REITORIA)	Proporcionar acompanhamento e realização do Plano Educacional Individualizado (PEI) para estudantes com necessidades educacionais específicas do IFRS: Assessorar os campi do IFRS na implementação dos Planos Educacionais Individualizados.	100%
PRÓ-REITORIA DE ENSINO (REITORIA)	Proporcionar acompanhamento e realização do Plano Educacional Individualizado (PEI) para estudantes com necessidades educacionais específicas do IFRS: Auxiliar a implementação da Política do Atendimento Educacional Especializado nos campi do IFRS.	100%
PRÓ-REITORIA DE EXTENSÃO (REITORIA)	RESULTADOS INSTITUCIONAIS (EXTENSÃO) - Fomentar editais que promovam a indissociabilidade entre pesquisa, ensino e extensão (Pibex): Fomentar editais que promovam a indissociabilidade entre pesquisa, ensino e extensão (Pibex).	100%
PRÓ-REITORIA DE PESQUISA, PÓS-GRADUAÇÃO E INOVAÇÃO (REITORIA)	Fomentar a divulgação científica, tecnológica e o atendimento das demandas da sociedade através de projetos de pesquisa e inovação: Elaborar o planejamento estratégico da gestão da inovação no IFRS; Acompanhar e gerir projetos de pesquisa e inovação do IFRS; Acompanhar e dar suporte ao Comitê de Ética em Pesquisa e a Comissão de Ética no Uso de Animais; Publicar e acompanhar Edital de fomento a projetos indissociáveis de ensino, pesquisa e extensão; Fomentar bolsas para estudantes em incubadoras do IFRS; Publicar e acompanhar Edital de apoio à edição de periódicos científicos; Publicar e acompanhar Edital de apoio à edição de periódicos científicos; Atendimento de convocações, capacitações, demandas da sociedade e participação em eventos; Atendimento de convocações, capacitações, demandas da sociedade e participação em eventos; Fomento para publicação de servidores em periódicos de alto impacto; Publicar e acompanhar Edital de fomento a projetos indissociáveis de ensino, pesquisa e extensão; Publicar e acompanhar Edital para fomento para apresentação de trabalhos de estudantes em eventos de ciência, tecnologia e inovação; Realizar e dar suporte o Seminário de Iniciação Científica e Tecnológica, Mostra Inovação e Tecnologias, Mostra de Protótipos Automotivos, Seminário de Pós-Graduação.	100%

3.1.3. Promover ações de formação para a cidadania (R3)

Este objetivo visa promover ações que contribuam para a formação cidadã, além de atender a Lei de Diretrizes e Bases da Educação Brasileira (LDB 9394/96). Para a consecução deste objetivo, algumas iniciativas foram estabelecidas:

1. Envolver todos os agentes da comunidade (técnicos, docentes, alunos, comunidade externa);
2. Criar eventos e palestras direcionados à cidadania;

- Definir, institucionalmente, devido a amplitude do tema, o que é cidadania, bem como quais aspectos o IFRS pretende enfatizar no PDI 2019-2023.

A seguir, a execução deste objetivo é apresentada em gráficos e quadro:

Figura 03 - Painel de Ações e Resultados - R3



Quadro 05 - Ações e Percentual de Atendimento R3

Unidade	Ações	Percentual Atendimento
CAMPUS ALVORADA	Apoiar e orientar os estudantes na construção de seu protagonismo: Apoiar e orientar os estudantes na construção de seu protagonismo e na organização de entidades estudantis.	90%
CAMPUS ALVORADA	Fomentar campanha institucional de sensibilização no que tange ao senso de pertencimento e cuidado dos espaços coletivos: Fomentar campanha institucional de sensibilização no que tange ao senso de pertencimento e cuidado dos espaços coletivos.	100%
CAMPUS ALVORADA	Realizar debates sobre temas cotidianos da vida estudantil: Realizar debates sobre temas cotidianos da vida estudantil.	100%
CAMPUS CANOAS	Fomentar ações de formação cidadã no campus canoas: ESTUDANTES 2023 - Revisar matriz curricular dos cursos superiores; Disponibilizar recursos para subsidiar ajuda de custos, diárias e passagens para promoção de eventos de extensão; Promover palestras com temáticas indígenas, diversidade sexual, cultura afro e de gênero e acessibilidade; SERVIDORES 2023 - Propor atividades de acolhimento e integração aos discentes.	100%
CAMPUS CAXIAS DO SUL	Ensino - Representações estudantis: Incentivar e apoiar ações das representações estudantis (DCE, Diretórios Acadêmicos e Grêmio Estudantil).	100%
CAMPUS ERECHIM	Incentivar e apoiar a participação de estudantes em programas externos de Bolsas e apoio a pesquisa: Incentivar e apoiar a participação de estudantes em programas externos de Bolsas e apoio a pesquisa.	100%
CAMPUS ERECHIM	Realizar acompanhamento de estudantes indígenas ingressantes pelo edital especial: Realizar acompanhamento de estudantes indígenas ingressantes pelo edital especial.	100%
CAMPUS	Promover ações de formação para a cidadania no âmbito do Campus Farroupilha:	100%

FARROUPILHA	Realizar atividades alusivas às datas de visibilidade e pautas relacionadas (palestras, formação, encontros).	
CAMPUS FELIZ	Acompanhar e apoiar alunos com necessidades educacionais específicas (NEEs) em âmbito pedagógico, de acessibilidade e inclusão: Acompanhar e apoiar alunos com necessidades educacionais específicas (NEEs) em âmbito pedagógico, de acessibilidade e inclusão.	100%
CAMPUS FELIZ	Apoiar estudantes na participação em eventos de organização estudantil Edital ProEn 02/2023: Apoiar estudantes na participação em eventos de organização estudantil.	100%
CAMPUS FELIZ	Construir coletivamente, gerenciar e acompanhar os PEIs, bem como atender demandas dos professores acerca da educação inclusiva: Construir coletivamente, gerenciar e acompanhar os PEIs, bem como atender demandas dos professores acerca da educação inclusiva.	100%
CAMPUS FELIZ	Desenvolver ações do NuMem para resgatar, preservar e divulgar a memória institucional: Desenvolver ações do NuMem para resgatar, preservar e divulgar a memória institucional.	100%
CAMPUS FELIZ	Fortalecer o Calendário Acadêmico: Fortalecer o Calendário Acadêmico: potencializar a participação das Coordenações de Cursos e Coordenações de Núcleos de Ações Afirmativas e comunidade acadêmica em geral na elaboração do calendário.	100%
CAMPUS FELIZ	Promover a participação estudantil nas instâncias decisórias do campus, bem como o fortalecimento das representações: Promover a participação estudantil nas instâncias decisórias do campus, bem como o fortalecimento das representações.	100%
CAMPUS FELIZ	Promover ações de inclusão em busca do respeito à diversidade, da valorização cultural e da equidade social: Estabelecer ações contra toda forma de preconceito e diversos tipos de assédios de forma articulado com ensino e extensão; Promover e subsidiar ações de inclusão social, digital, étnia, racial, de gênero e de grupos em vulnerabilidade social buscando o respeito à diversidade, a valorização cultural e a equidade social; Realizar eventos culturais com a comunidade interna e externa acerca das temáticas do Núcleos de Ações Afirmativas.	100%
CAMPUS FELIZ	Realizar evento acadêmico científico (Mostra Técnica): Realizar evento acadêmico científico (Mostra Técnica).	100%
CAMPUS FELIZ	Realizar momentos formativos de estudos e reflexões teórico-práticas sobre a educação inclusiva: Realizar momentos formativos de estudos e reflexões teórico-práticas sobre a educação inclusiva.	100%
CAMPUS PORTO ALEGRE	Promover a oferta de curso de formação inicial (modalidade remota) sobre políticas de ações afirmativas, em especial, destinado a integrantes dos Núcleos e aberto para a participação de toda a comunidade: Promover a oferta de curso de formação inicial (modalidade remota) sobre políticas de ações afirmativas, em especial, destinado a integrantes dos Núcleos e aberto para a participação de toda a comunidade.	0%
CAMPUS PORTO ALEGRE	Realização de encontros no formato "autor presente" - o que pode ser adaptado para encontros online, se for o caso. A ideia é que, a partir do trabalho prévio em sala de aula com determinadas obras literárias, os autores sejam convidados a conversar com a comunidade, com a mediação de algum docente da área de Letras e Literatura: Realização de encontros no formato "autor presente" - o que pode ser adaptado para encontros online, se for o caso. A ideia é que, a partir do trabalho prévio em sala de aula com determinadas obras literárias, os autores sejam convidados a conversar com a comunidade, com a mediação de algum docente da área de Letras e Literatura.	0%
CAMPUS RESTINGA	Acompanhar a execução do Projeto Pedagógico Institucional - PPI: Acompanhar a execução do Projeto Pedagógico Institucional - PPI.	70%
CAMPUS RESTINGA	Acompanhar as turmas e grupos, bem como seu processo de avaliação e de estudos de recuperação: Acompanhar as turmas e grupos, bem como seu processo de avaliação e de estudos de recuperação.	100%
CAMPUS RESTINGA	Acompanhar o estudante, individualmente e coletivamente, integrando os elementos que exercem influência em seus processos de aprendizagem: Acompanhar o estudante, individualmente e coletivamente, integrando os elementos que exercem influência em seus processos de aprendizagem.	100%

CAMPUS RESTINGA	Articular a realização da Olimpíada Brasileira de Robótica (etapa regional) com organização do IFRS: Articular a realização da Olimpíada Brasileira de Robótica (etapa regional) com organização do IFRS.	0%
CAMPUS RESTINGA	Auxiliar no acompanhamento e na organização de estudos dos estudantes: Auxiliar no acompanhamento e na organização de estudos dos estudantes.	100%
CAMPUS RESTINGA	Contribuir em pesquisas e publicização de dados sobre o Diagnóstico Sociodemográfico: Contribuir em pesquisas e publicização de dados sobre o Diagnóstico Sociodemográfico.	0%
CAMPUS RESTINGA	Dar continuidade a promoção de oficinas de apresentação dos serviços da biblioteca: Dar continuidade a promoção de oficinas de apresentação dos serviços da biblioteca.	100%
CAMPUS RESTINGA	Dar continuidade a promoção de oficinas de normas ABNT e fontes de informação: Dar continuidade a promoção de oficinas de normas ABNT e fontes de informação.	100%
CAMPUS RESTINGA	Divulgar, amplamente, para a comunidade acadêmica, no início de cada mês, a agenda das atividades mensais, de modo a garantir a efetivação do calendário acadêmico: Divulgar, amplamente, para a comunidade acadêmica, no início de cada mês, a agenda das atividades mensais, de modo a garantir a efetivação do calendário acadêmico.	100%
CAMPUS RESTINGA	Elaborar campanha institucional de sensibilização no que tange ao senso de pertencimento e cuidado dos espaços coletivos: Elaborar campanha institucional de sensibilização no que tange ao senso de pertencimento e cuidado dos espaços coletivos.	100%
CAMPUS RESTINGA	Elaborar projeto para viabilização de construção de novos espaços artísticos-culturais e pedagógicos do campus (Atendimento a Política Institucional de Arte e Cultura): Elaborar projeto para viabilização de construção de novos espaços artísticos-culturais e pedagógicos do campus (Atendimento a Política Institucional de Arte e Cultura).	0%
CAMPUS RESTINGA	Executar semana acadêmica dos cursos de Informática: Executar semana acadêmica dos cursos de Informática.	100%
CAMPUS RESTINGA	Fornecer materiais de prevenção a ISTs e gravidez na adolescência (camisinhas) - NEPGS: Fornecer materiais de prevenção a ISTs e gravidez na adolescência (camisinhas) - NEPGS	0%
CAMPUS RESTINGA	Fornecer materiais de prevenção a ISTs e gravidez na adolescência (camisinhas): Fornecer materiais de prevenção a ISTs e gravidez na adolescência (camisinhas).	0%
CAMPUS RESTINGA	Manter e buscar a institucionalização dos grupos de estudos para reforço escolar: Manter e buscar a institucionalização dos grupos de estudos para reforço escolar.	0%
CAMPUS RESTINGA	Participar do projeto Esse Campus é Seu: Participar do projeto Esse Campus é Seu.	100%
CAMPUS RESTINGA	Participar no processo de integração escola-família-comunidade: Participar no processo de integração escola-família-comunidade.	100%
CAMPUS RESTINGA	Propor atividades pedagógicas de desenvolvimento da trajetória acadêmica, profissional e pessoal do estudante, estimulando seu desenvolvimento integral: Propor atividades pedagógicas de desenvolvimento da trajetória acadêmica, profissional e pessoal do estudante, estimulando seu desenvolvimento integral.	100%
CAMPUS RESTINGA	Realizar estudos e pesquisas na área da educação: Realizar estudos e pesquisas na área da educação.	50%
CAMPUS RESTINGA	Realizar formação pedagógica na temática de gênero e sexualidade para os estudantes e famílias do Campus: Realizar formação pedagógica na temática de gênero e sexualidade para os estudantes e famílias do Campus.	0%
CAMPUS RESTINGA	Realizar formação pedagógica na temática de raça e etnia para os estudantes e famílias do Campus: Realizar formação pedagógica na temática de raça e etnia para os estudantes e famílias do Campus.	0%
CAMPUS RESTINGA	Zelar pela participação estudantil efetiva nos espaços decisórios institucionais: Zelar pela participação estudantil efetiva nos espaços decisórios institucionais.	0%
CAMPUS RIO GRANDE	Incentivar ações para a formação para a cidadania: Propiciar espaços e rodas de conversa para a discussão de temas relacionados à cidadania e saúde, com vistas a fomentar o empoderamento, autonomia e emancipação dos sujeitos; Palestras em escolas - Qual importância do Engenheiro em nossa vida? Ações de educação para a	75%

	saúde; Promover os Projetos da Biblioteca, incluindo: árvore de poemas, Gibiteca, Mensagem para você e caixa de sugestões.	
CAMPUS ROLANTE	Auxiliar a realização da V Feira das profissões do Campus Rolante: Auxiliar a realização da V Feira das profissões do Campus Rolante; Produzir material de divulgação; Divulgar a V Feira das Profissões do Campus Rolante e Promover as inscrições das escolas; Organizar os espaços para as atividades junto com as coordenações de cursos e Buscar uma recepção informativa aos estudantes.	100%
CAMPUS ROLANTE	Estimular o desenvolvimento de projetos de extensão com a participação de estudantes bolsistas: Realizar capacitações dos servidores para participação em editais; Incentivar a elaboração e execução de projetos de extensão utilizando PIBEX e PAIEX; Auxílio na proposição de projetos de extensão; Promover ampla divulgação dos editais para os servidores utilizando e-mails e redes sociais; Proporcionar espaço para sanar dúvidas de editais; Realizar capacitações para participação de estudantes como proponentes de projetos; Estimular o desenvolvimento de projetos de extensão com a participação de estudantes bolsistas.	50%
CAMPUS ROLANTE	Implantar a área destinada às plantas anuais, como unidade didática de ensino e extensão do IFRS Campus Rolante: Implantar a área destinada às plantas anuais, como unidade didática de ensino e extensão do IFRS Campus Rolante.	100%
CAMPUS ROLANTE	Implantar a área destinada às plantas forrageiras, como unidade didática de ensino e extensão do IFRS Campus Rolante: Implantar a área destinada às plantas forrageiras, como unidade didática de ensino e extensão do IFRS Campus Rolante.	100%
CAMPUS ROLANTE	Incentivar a elaboração e execução de projetos de iniciação científica, destinando recursos para bolsas: Incentivar a elaboração e execução de projetos de iniciação científica, destinando recursos para bolsas.	Não informado
CAMPUS ROLANTE	Ofertar cursos de extensão vinculados ao IFRS Campus Rolante e que abordem temáticas relacionadas às Ciências Agrárias: Ofertar cursos de extensão vinculados ao IFRS Campus Rolante e que abordem temáticas relacionadas às Ciências Agrárias.	50%
CAMPUS ROLANTE	Produzir folder institucional (em papel) para divulgação dos cursos do Campus Rolante, a serem distribuídos em secretarias de educação, escolas, centros culturais, instituições comunitárias: Produzir folder institucional (em papel) para divulgação dos cursos do Campus Rolante, a serem distribuídos em secretarias de educação, escolas, centros culturais, instituições comunitárias.	Não informado
CAMPUS ROLANTE	Promover o programa de acompanhamento de egressos através de ações que visem fortalecer o relacionamento institucional com os egressos: Promover o programa de acompanhamento de egressos através de ações que visem fortalecer o relacionamento institucional com os egressos; Incentivo à formação continuada através da divulgação por e-mail de oferta de cursos de extensão e estimular a participação na VII Mostra de Ensino, Pesquisa e Extensão; Aplicar a pesquisa de acompanhamento de egressos e aumentar índice de participação dos egressos.	20%
CAMPUS ROLANTE	Prover sala de recurso para Atendimento do NAPNE. O Napne necessita de um espaço para poder organizar os materiais didáticos e pedagógicos, assim como um espaço para poder atender os estudantes de forma mais privada: Prover sala de recurso para Atendimento do NAPNE. O Napne necessita de um espaço para poder organizar os materiais didáticos e pedagógicos, assim como um espaço para poder atender os estudantes de forma mais privada.	50%
CAMPUS ROLANTE	Realizar e formações e rodas de conversa nos temas de gênero e sexualidade, promovendo a formação de professores e realizando as discussões junto aos alunos, a fim de melhorar o diálogo e a promoção da diversidade nos espaços educativos como agente de formação: Realizar e formações e rodas de conversa nos temas de gênero e sexualidade, promovendo a formação de professores e realizando as discussões junto aos alunos, a fim de melhorar o diálogo e a promoção da diversidade nos espaços educativos como agente de formação.	50%
CAMPUS VACARIA	Convidar profissionais das diversas áreas para que façam palestras sobre suas profissões e mundo do trabalho: Convidar profissionais das diversas áreas para que façam palestras sobre suas profissões para os cursos integrados, a fim de auxiliar suas futuras escolhas acadêmicas e profissionais.	100%

CAMPUS VACARIA	Desenvolver dias de campo com produtores e empresas de Vacaria e região: Desenvolver projetos voluntários que visem ajudar a comunidade ou as escolas públicas de Vacaria, a superarem suas deficiências, principalmente nas áreas dos cursos ofertados pelo IF Vacaria.	90%
CAMPUS VACARIA	Desenvolver projetos com as redes de ensino de Vacaria e região: Desenvolver dias de campo com produtores de Vacaria e região como o intuito de possibilitar uma aproximação destes aos conhecimentos gerados na academia.	100%
CAMPUS VERANÓPOLIS	Promover a participação dos alunos em eventos ligados às áreas dos cursos: Promover a participação dos alunos em eventos ligados às áreas dos cursos.	60%
CAMPUS VERANÓPOLIS	Promover ações que visem a formação de profissionais de excelência e cidadãos conscientes e responsáveis: Promover ações que visem a formação de profissionais de excelência e cidadãos conscientes e responsáveis.	20%
CAMPUS VIAMÃO	Realizar atividades de ensino, pesquisa e extensão para a promoção e o fortalecimento da cidadania: Promover a formação dos servidores do Campus para a oferta de educação integral e inclusiva; Desenvolver projetos com o objetivo de fortalecer a história e a cultura das comunidades tradicionais locais; Incentivar a produção e o consumo local.	100%
PRÓ-REITORIA DE ENSINO (REITORIA)	Promover ações de inclusão em busca do respeito à diversidade, da valorização cultural e da equidade social: Organização de edital para apoio a participação em eventos de formação estudantil.	100%
PRÓ-REITORIA DE ENSINO (REITORIA)	Promover ações de inclusão em busca do respeito à diversidade, da valorização cultural e da equidade social: Promover a capacitação da comunidade interna e externa para a cidadania, ambiental, cultural, político e sustentabilidade.	100%
PRÓ-REITORIA DE EXTENSÃO (REITORIA)	RESULTADOS INSTITUCIONAIS (EXTENSÃO) - Fomentar a participação de estudantes no Congresso Brasileiro de Extensão Universitária (CBEU): Fomentar a participação de estudantes no Congresso Brasileiro de Extensão Universitária (CBEU).	0%
PRÓ-REITORIA DE EXTENSÃO (REITORIA)	RESULTADOS INSTITUCIONAIS (EXTENSÃO) - Fomentar a participação de estudantes no Seminário de Extensão Universitária da Região Sul (Seurs): Fomentar a participação de estudantes no Seminário de Extensão Universitária da Região Sul (Seurs).	100%
PRÓ-REITORIA DE EXTENSÃO (REITORIA)	RESULTADOS INSTITUCIONAIS (EXTENSÃO) - Fomentar a participação de servidores no Congresso Brasileiro de Extensão Universitária (CBEU): Fomentar a participação de servidores no Congresso Brasileiro de Extensão Universitária (CBEU).	0%
PRÓ-REITORIA DE EXTENSÃO (REITORIA)	RESULTADOS INSTITUCIONAIS (EXTENSÃO) - Fomentar a participação de servidores no Seminário de Extensão Universitária da Região Sul (Seurs): Fomentar a participação de servidores no Seminário de Extensão Universitária da Região Sul (Seurs).	100%
PRÓ-REITORIA DE EXTENSÃO (REITORIA)	RESULTADOS INSTITUCIONAIS (EXTENSÃO) - Fomentar a participação dos atletas do IFRS nas etapas regional e nacional dos Jogos dos Institutos Federais: Fomentar a participação dos atletas do IFRS nas etapas regional e nacional dos Jogos dos Institutos Federais.	100%
PRÓ-REITORIA DE EXTENSÃO (REITORIA)	RESULTADOS INSTITUCIONAIS (EXTENSÃO) - Organizar o 3º Encontro de Formação dos Estudantes que participam dos Comitês de Gerenciamento de Ações de Extensão - CGAE's: Organizar o 3º Encontro de Formação dos Estudantes que participam dos Comitês de Gerenciamento de Ações de Extensão - CGAE's.	100%
PRÓ-REITORIA DE EXTENSÃO (REITORIA)	RESULTADOS INSTITUCIONAIS (PROEX) - Fomentar a participação dos atletas do IFRS na etapa interna dos Jogos dos Institutos Federais: Fomentar a participação dos atletas do IFRS na etapa interna dos Jogos dos Institutos Federais.	100%
PRÓ-REITORIA DE EXTENSÃO (REITORIA)	RESULTADOS INSTITUCIONAIS (PROEX) - Organizar e realizar os Jogos do IFRS - Arbitragem: Organizar e realizar os Jogos do IFRS - Arbitragem.	100%
PRÓ-REITORIA DE EXTENSÃO (REITORIA)	RESULTADOS INSTITUCIONAIS (PROEX) - Organizar e realizar os Jogos do IFRS - Premiação: Organizar e realizar os Jogos do IFRS - Premiação.	100%

PRÓ-REITORIA DE PESQUISA, PÓS-GRADUAÇÃO E INOVAÇÃO (REITORIA)	Promover a internacionalização da instituição: Operacionalizar e acompanhar as ações do Programa Institucional de Mobilidade Estudantil Internacional.	100%
---	--	------

3.1.4. Promover ações que visem ao desenvolvimento socioeconômico, ambiental, cultural e político da comunidade (R4)

Tendo em vista as finalidades e características expostas na Lei nº 11.892, de 29 de dezembro de 2008, que versa sobre a Rede Federal de Educação Profissional, Científica e Tecnológica, é estratégico que o IFRS busque promover continuamente ações com foco no desenvolvimento socioeconômico, ambiental, cultural e político da comunidade. Para a consecução deste objetivo, algumas iniciativas foram estabelecidas:

1. Envolver todos os agentes da comunidade (técnicos, docentes, alunos, comunidade externa);
2. Dialogar com as comunidades interna e externa para levantamentos de demandas / interesses/;
3. Fomentar incubadoras tecnológicas;
4. Fomentar iniciativas como COM-VIDA (Sustentabilidade);
5. Comunicar e divulgar as ações que já ocorrem nos campi (exemplos internos);
6. Criar observatórios da comunidade / mundo do trabalho / "Atlas".

A seguir, a execução deste objetivo é apresentada em gráficos e quadro:

Figura 04 - Painel de Ações e Resultados - R4



Quadro 06 - Ações e Percentual de Atendimento R4

Unidade	Ações	Percentual Atendimento
CAMPUS ALVORADA	Ampliar ações de aproximação com a comunidade externa: Ampliar e fortalecer o vínculo do Campus com as comunidades locais para divulgar e consolidar a imagem do Campus; Promover e/ou fomentar ações envolvendo outros órgãos públicos (cursos, palestras e outras atividades); Implementar observatórios Sociais; Fortalecer relações sociais e culturais com diferentes segmentos da comunidade.	80%
CAMPUS ALVORADA	Ampliar ações de aproximação com estudantes e egressos: Auxiliar na organização de um calendário de reuniões das representações discentes; Apoiar e acompanhar os egressos para criação de empreendimentos e cooperativas pela incubadora social; Alterar o horário da biblioteca para contemplar os estudantes noturnos; Criar uma página do Grêmio Estudantil no site do Campus Alvorada; Dinamizar mecanismos de aproximação entre o egresso e o IFRS; Fortalecer relações sociais e culturais com diferentes segmentos da comunidade.	50%
CAMPUS ALVORADA	Aprimorar o uso dos espaços do campus: Criar um espaço para os movimentos estudantis do campus; Otimizar a utilização do espaço físico; Criar um espaço para uso da comunidade escolar através da bioconstrução; Criar um espaço para descanso, convivência, confraternização e utilização dos estudantes.	70%
CAMPUS ALVORADA	Incentivar o aprimoramento das atividades institucionais: Criar um método de acompanhamento e divulgação das ações do Plano de Ação, com periodicidade de 2 vezes ao ano, no mínimo; Fortalecer a área de Artes no Campus, com a criação de um grupo teatral, por exemplo; Fortalecer relações sociais e culturais com diferentes segmentos da comunidade; Implementar avaliação específica da parte EaD nos cursos que possuem alguma carga horária em educação a distância ao final de cada semestre. (Avaliação institucional - CPA); Incentivar o envolvimento dos técnicos administrativos nas atividades institucionais; Implementar observatórios Sociais; Propor a normatização institucional para a solicitação e atuação de intérprete de libras; Regularizar os núcleos e comissões que ainda não possuem regimento interno próprio.	80%

CAMPUS CANOAS	Promover ações que possibilitem o desenvolvimento da comunidade acadêmica do campus canoas, em temáticas sociais, econômicas, ambientais, políticas e culturais: Participar da Feira do Livro de Canoas divulgando o Campus; Disponibilizar bolsas de monitorias vinculadas ao Ensino; ESTUDANTES 2023 - Aumentar a divulgação do processo seletivo nas escolas públicas da região; Promover visitas técnicas e culturais para os estudantes de todos os cursos; Fomentar projetos de extensão cadastrados no fluxo contínuo; Elaborar Edital para auxílio à apresentação em eventos de extensão para alunos; Aplicar e aperfeiçoar política de estágios; Promover ações de comunicação e divulgação da incubadora tecnossocial do campus; Gestão - Estimular a realização de projetos que envolvam o conhecimento de línguas estrangeiras; Gestão - Estimular a visitação da comunidade externa ao campus, como estratégia de aproximação com a comunidade e divulgação das ações de ensino, pesquisa e extensão; Incentivar o Programa de Apoio à apresentação de Trabalhos em Eventos de Pesquisa e Inovação - Discentes; COMISSÃO.COPPID - Ref. Autoavaliação CPA - Auxiliar no planejamento, execução, aperfeiçoamento e comunicação de políticas de ingresso discente; CDI - Iniciar a discussão sobre a implementação da política de gestão de riscos do IFRS no campus; Viabilizar e promover a Feira de Ciências e Inovação Tecnológica do Campus Canoas (IFCITEC); Gestão - Organizar um calendário de reuniões de lideranças estudantis (líderes de turma, representantes dos centros acadêmicos e Grêmio Estudantil); Conceder auxílio para participação dos estudantes em eventos do ensino por meio de edital específico; Implantar Centro de Idiomas no Campus; Ofertar cursos de extensão para comunidade interna e externa (Servidores, Alunos, Imigrantes).	79%
CAMPUS CAXIAS DO SUL	Ensino - Participação de estudantes em olimpíadas e competições: Incentivar e fomentar a participação de estudantes em olimpíadas do conhecimento, competições esportivas e e-sports.	100%
CAMPUS CAXIAS DO SUL	Extensão - Curricularização da extensão: Apoiar a operacionalização das ações de curricularização da extensão nos cursos superiores.	100%
CAMPUS ERECHIM	Desenvolver atividades que viabilizem e estimulem a inserção acadêmica e o êxito profissional: Acompanhar a implementação de novos cursos no Campus Erechim; Desenvolver ações de orientação de carreira e motivação junto aos estudantes dos cursos técnicos concomitantes e seus responsáveis; Elaborar plano de acompanhamento de Ações de Permanência e Êxito dos alunos no Campus Erechim.	90%
CAMPUS ERECHIM	Desenvolvimento de Projetos de Ensino, Pesquisa e Extensão na Área de Moda e Vestuário: Desenvolvimento de Projetos de Ensino, Pesquisa e Extensão na Área de Moda e Vestuário.	90%
CAMPUS ERECHIM	Fomentar a participação de estudantes na apresentação de trabalhos ligados a projetos de extensão em eventos fora da instituição, conforme programa instituído pela IN PROEX/IFRS; * No que concerne ao Programa Institucional de Mobilidade Estudantil Internacional, o Campus Erechim, por meio do EDITAL IFRS CAMPUS ERECHIM Nº 25/2022 BOLSA INSTITUCIONAL PARA MOBILIDADE ESTUDANTIL INTERNACIONAL NO INSTITUTO POLITÉCNICO DE BRAGANÇA (IPB) - PORTUGAL selecionou 02 bolsistas do Campus Erechim para cursar disciplinas no referido Instituto, cujas aulas iniciam em setembro de 2022, as estudantes selecionadas também foram agraciadas com uma bolsa do IFRS no valor de R\$ 8.000,00 (oito mil reais) cada para auxiliar no custeio das despesas durante o período de mobilidade estudantil, totalizando R\$ 16.000,00 (dezesseis mil reais). Além da divulgação do Edital da Reitoria, em que foram selecionados 06 estudantes de Erechim. Organização de Avaliação de Língua Portuguesa para Estrangeiros Publicação de Editais para Inscrições para a avaliação presencial de língua portuguesa para estrangeiros(as), imigrantes e refugiados(as) que realizaram algum curso EaD ou on-line de língua portuguesa oferecido pelo IFRS. Acompanhamento através do link: https://ifrs.edu.br/wp-content/uploads/2022/04/Edital_037_2022_Provas_Portugues.pdf Todas as ações desenvolvidas e oportunidades são informadas à comunidade acadêmica do Campus Erechim. Outrossim, podem ser verificadas no link: https://ifrs.edu.br/extensao/assessoria-de-assuntos-internacionais/mobilidade-internacional/ : Publicação de Edital para participação de eventos de extensão.	0%

CAMPUS ERECHIM	<p>Fomentar a participação de estudantes na apresentação de trabalhos ligados a projetos de extensão em eventos fora da instituição, conforme programa instituído pela IN PROEX/IFRS;</p> <p>* No que concerne ao Programa Institucional de Mobilidade Estudantil Internacional, o Campus Erechim, por meio do EDITAL IFRS CAMPUS ERECHIM Nº 25/2022 BOLSA INSTITUCIONAL PARA MOBILIDADE ESTUDANTIL INTERNACIONAL NO INSTITUTO POLITÉCNICO DE BRAGANÇA (IPB) - PORTUGAL selecionou 02 bolsistas do Campus Erechim para cursar disciplinas no referido Instituto, cujas aulas iniciam em setembro de 2022, as estudantes selecionadas também foram agraciadas com uma bolsa do IFRS no valor de R\$ 8.000,00 (oito mil reais) cada para auxiliar no custeio das despesas durante o período de mobilidade estudantil, totalizando R\$ 16.000,00 (dezesesseis mil reais). Além da divulgação do Edital da Reitoria, em que foram selecionados 06 estudantes de Erechim.</p> <p>Organização de Avaliação de Língua Portuguesa para Estrangeiros Publicação de Editais para Inscrições para a avaliação presencial de língua portuguesa para estrangeiros(as), imigrantes e refugiados(as) que realizaram algum curso EaD ou on-line de língua portuguesa oferecido pelo IFRS. Acompanhamento através do link: https://ifrs.edu.br/wp-content/uploads/2022/04/Edital_037_2022_Provas_Portugues.pdf</p> <p>Todas as ações desenvolvidas e oportunidades são informadas à comunidade acadêmica do Campus Erechim. Outrossim, podem ser verificadas no link: https://ifrs.edu.br/extensao/assessoria-de-assuntos-internacionais/mobilidade-internacional/: Publicação de Edital para participação de eventos de extensão.</p>	10%
CAMPUS ERECHIM	<p>Fomentar a participação de estudantes na apresentação de trabalhos ligados a projetos de extensão em eventos fora da instituição, conforme programa instituído pela IN PROEX/IFRS;</p> <p>* No que concerne ao Programa Institucional de Mobilidade Estudantil Internacional, o Campus Erechim, por meio do EDITAL IFRS CAMPUS ERECHIM Nº 25/2022 BOLSA INSTITUCIONAL PARA MOBILIDADE ESTUDANTIL INTERNACIONAL NO INSTITUTO POLITÉCNICO DE BRAGANÇA (IPB) - PORTUGAL selecionou 02 bolsistas do Campus Erechim para cursar disciplinas no referido Instituto, cujas aulas iniciam em setembro de 2022, as estudantes selecionadas também foram agraciadas com uma bolsa do IFRS no valor de R\$ 8.000,00 (oito mil reais) cada para auxiliar no custeio das despesas durante o período de mobilidade estudantil, totalizando R\$ 16.000,00 (dezesesseis mil reais). Além da divulgação do Edital da Reitoria, em que foram selecionados 06 estudantes de Erechim.</p> <p>Organização de Avaliação de Língua Portuguesa para Estrangeiros Publicação de Editais para Inscrições para a avaliação presencial de língua portuguesa para estrangeiros(as), imigrantes e refugiados(as) que realizaram algum curso EaD ou on-line de língua portuguesa oferecido pelo IFRS. Acompanhamento através do link: https://ifrs.edu.br/wp-content/uploads/2022/04/Edital_037_2022_Provas_Portugues.pdf</p> <p>Todas as ações desenvolvidas e oportunidades são informadas à comunidade acadêmica do Campus Erechim. Outrossim, podem ser verificadas no link: https://ifrs.edu.br/extensao/assessoria-de-assuntos-internacionais/mobilidade-internacional/: Publicação de Edital para participação de eventos de extensão.</p>	50%
CAMPUS ERECHIM	<p>Fomentar a participação de servidores na apresentação de trabalhos vinculados a projetos de extensão a eventos fora da instituição, conforme Programa Instituído pela IN PROEX: Fomentar a participação de servidores na apresentação de trabalhos vinculados a projetos de extensão a eventos fora da instituição, conforme Programa Instituído pela IN PROEX.</p>	30%
CAMPUS ERECHIM	<p>Realizar o acompanhamento de Egressos de acordo com a Política de Extensão: Acompanhamento de Egressos com reuniões da comissão específica, e através do programa da reitoria.</p>	80%
CAMPUS ERECHIM	<p>Realização de visitas gerenciais, prospecção de convênios de estágios: Realização de visitas gerenciais, prospecção de convênios de estágios</p>	98%

CAMPUS FARROUPILHA	Fortalecer os Núcleos de Ações Afirmativas e Assistência Estudantil no Campus: Implementar monitorias para as disciplinas com maior retenção de estudantes; Compor a organização das atividades de âmbito científico do evento PEnsE; Articular a integração entre pesquisadores do Campus para a construção de projetos de pesquisa e inovação para busca de fomento em editais externos ao IFRS; Implementar aconselhamento permanente para alunos com baixo rendimento acadêmico; Incrementar o número e a qualidade de projetos de pesquisa realizados no Campus; Comprar testagem psicológica para realização do Projeto de Orientação Profissional com os alunos dos cursos integrados e outras ações que possam demandar avaliação psicológica; Estimular o desenvolvimento de projetos de pesquisa em tecnologias a serem utilizadas na instituição e que teriam potencial para reduzir os custos de manutenção; Promover ações de integração entre família e escola para os cursos técnicos integrados ao ensino médio; Restituir custos de participações em eventos; Contratar serviços de apoio ao ensino para realização de visitas técnicas; Auxiliar o desenvolvimento de estudos e pesquisas; Acompanhar ações de permanência e êxito desenvolvidas no campus; Melhorar fluxos para estágios obrigatórios; Ampliar orientação de matrícula para os estudantes; Implementar a semana de acolhimento dos alunos ingressantes (1ª semana do semestre); Viabilizar junto às empresas de transporte/prefeitura, a otimização dos deslocamentos dos alunos.; Revisar o PPC do curso de Eng. Controle e Automação, visando adequação do currículo para implementação da extensão, novas DCNs, carga horária, readequação de ementas e bibliografias.	88%
CAMPUS FELIZ	Ampliar o vínculo da instituição com as comunidades locais e regionais divulgando as ações extensionistas e participar das atividades promovidas pela comunidade: Ampliar o vínculo da instituição com as comunidades locais e regionais divulgando as ações extensionistas e participar das atividades promovidas pela comunidade.	100%
CAMPUS FELIZ	Ampliar o vínculo do IFRS, fomentar parcerias e aprimorar o trabalho em rede com as comunidades, gestões municipais e organizações no âmbito de atuação do Campus: Ampliar o vínculo do IFRS, fomentar parcerias e aprimorar o trabalho em rede com as comunidades, gestões municipais e organizações no âmbito de atuação do Campus; Ampliar o vínculo do Campus com comunidades locais e regionais participando efetivamente das atividades promovidas pela comunidade, divulgando e consolidando a imagem do IFRS - Campus Feliz na cidade e região; Estimular a comunidade a conhecer, frequentar e valorizar o campus, como espaço promotor de conhecimento, cidadania e bem estar; Elaborar ações para a integração e o desenvolvimento de potencialidades de jovens, principalmente, para os alunos dos anos finais do ensino fundamental das escolas da região; Desenvolver ações esportivas e de lazer, promovendo o intercâmbio entre as instituições.	100%
CAMPUS FELIZ	Articular o processo de planejamento no Campus Feliz: Articular o processo de planejamento no Campus Feliz.	100%
CAMPUS FELIZ	Desenvolver cursos de acordo com as capacidades do Campus e em atendimento às demandas da comunidade: Estruturar o Mestrado em Educação; Estruturar a Licenciatura em Pedagogia; Estruturar Cursos de Extensão nas áreas de agricultura, gestão pública, formação de professores e gestores escolares.	45%
CAMPUS FELIZ	Executar os processos da extensão: Executar os processos da extensão.	100%
CAMPUS FELIZ	Implementar a Política de Arte e Cultura - Núcleo de Arte e Cultura: Implementar a Política de Arte e Cultura - Núcleo de Arte e Cultura.	100%
CAMPUS FELIZ	Realizar Mostra de Arte: Realizar Mostra de Arte.	100%
CAMPUS OSÓRIO	Promover ações que visem o desenvolvimento social, econômico, ambiental, cultural e político da comunidade: Promover ações que visem o desenvolvimento social, econômico, ambiental, cultural e político da comunidade.	100%
CAMPUS PORTO ALEGRE	Ampliar os convênios, parcerias, acordos de cooperação do Campus Porto Alegre com a comunidade externa, seja da iniciativa público ou privada: Ampliar os convênios, parcerias, acordos de cooperação do Campus Porto Alegre com a comunidade externa, seja da iniciativa público ou privada.	100%
CAMPUS PORTO ALEGRE	Pintura e finalização dos serviços elétricos na Biblioteca Clóvis Vergara Marques: Pintura e finalização dos serviços elétricos na Biblioteca Clóvis Vergara Marques.	0%

CAMPUS PORTO ALEGRE	Apoiar e assessorar a implementação de políticas de ações afirmativas, acessibilidade, inclusão e diversidade: Apoiar e assessorar a implementação de políticas de ações afirmativas, acessibilidade, inclusão e diversidade.	80%
CAMPUS PORTO ALEGRE	Apoiar o Fomento a Projetos de Ensino: Apoiar o Fomento a Projetos de Ensino.	100%
CAMPUS PORTO ALEGRE	Apoiar os Programas e Projetos de Extensão voltados à Arte e Cultura: Apoiar os Programas e Projetos de Extensão voltados à Arte e Cultura.	100%
CAMPUS PORTO ALEGRE	Apoiar os Programas e/ou Projetos de Extensão oriundos de Ações Afirmativas: Apoiar os Programas e/ou Projetos de Extensão oriundos de Ações Afirmativas.	100%
CAMPUS PORTO ALEGRE	Apoiar os Projetos de Habitats de Inovação e Empreendedorismo: Apoiar os Projetos de Habitats de Inovação e Empreendedorismo.	100%
CAMPUS PORTO ALEGRE	Apoiar os projetos de pós-graduação stricto sensu do IFRS: Apoiar os projetos de pós-graduação stricto sensu do IFRS.	100%
CAMPUS PORTO ALEGRE	Apoiar à Edição de Periódicos Técnico/Científicos do IFRS: Apoiar à Edição de Periódicos Técnico/Científicos do IFRS.	100%
CAMPUS PORTO ALEGRE	Apoiar à publicação de produtos bibliográficos: Apoiar à publicação de produtos bibliográficos.	100%
CAMPUS PORTO ALEGRE	Detetização e desratização nas dependências do Campus (Curso Técnico em Panificação e arredores): Detetização e desratização nas dependências do Campus (Curso Técnico em Panificação e arredores).	100%
CAMPUS PORTO ALEGRE	Fortalecer relações sociais e culturais com diferentes segmentos da comunidade: Fortalecer relações sociais e culturais com diferentes segmentos da comunidade.	75%
CAMPUS PORTO ALEGRE	Incentivar ações/projetos/programas de pesquisa, ensino e extensão que propiciem um aporte/bagagem sobre o desenvolvimento de conhecimentos acerca de termos científicos e de relevância institucional (como símbolos, siglas, etc.) aos segmentos que necessitem as devidas capacitações continuadas para um atuar mais significativo e impactante: Incentivar ações/projetos/programas de pesquisa, ensino e extensão que propiciem um aporte/bagagem sobre o desenvolvimento de conhecimentos acerca de termos científicos e de relevância institucional (como símbolos, siglas, etc.) aos segmentos que necessitem as devidas capacitações continuadas para um atuar mais significativo e impactante.	0%
CAMPUS PORTO ALEGRE	Instalação de serviços tecnológicos eficientes; rede wifi na Biblioteca Clóvis Vergara Marques: Instalação de serviços tecnológicos eficientes; rede wifi na Biblioteca Clóvis Vergara Marques.	100%
CAMPUS PORTO ALEGRE	Ofertar capacitação para os servidores com o intuito de fomentar a submissão de ações extensionistas: Ofertar capacitação para os servidores com o intuito de fomentar a submissão de ações extensionistas.	0%
CAMPUS PORTO ALEGRE	Palestras e cursos e minicursos de atualização on-line: Palestras e cursos e minicursos de atualização on-line.	100%
CAMPUS PORTO ALEGRE	Promover ciclo de palestras e/ou atividades formativas sobre temas de interesse para a formação cidadã em colaboração com cursos e representação estudantil: Promover ciclo de palestras e/ou atividades formativas sobre temas de interesse para a formação cidadã em colaboração com cursos e representação estudantil.	0%
CAMPUS PORTO ALEGRE	Realizar a Feira de Produtos Orgânicos do Campus Porto Alegre: Realizar a Feira de Produtos Orgânicos do Campus Porto Alegre.	20%
CAMPUS RESTINGA	Aplicar 0,2% da matriz orçamentária para o Núcleo de Memória: Aplicar 0,2% da matriz orçamentária para o Núcleo de Memória.	100%
CAMPUS RESTINGA	Apoiar a Incubadora Tecnológica Social do Campus: Apoiar a Incubadora Tecnológica Social do Campus.	0%
CAMPUS RESTINGA	Apoiar as atividades literárias do Campus: Apoiar as atividades literárias do Campus.	100%
CAMPUS RESTINGA	Aprimorar, estimular e divulgar o projeto de troca de livros da Biblioteca: Aprimorar, estimular e divulgar o projeto de troca de livros da Biblioteca.	100%

CAMPUS RESTINGA	Articular a aquisição de espaço físico para participação como expositor no evento UGART 2023: Articular a aquisição de espaço físico para participação como expositor no evento UGART 2023.	0%
CAMPUS RESTINGA	Auxiliar o Comitê Gestor da Incubadora na realização de evento de inovação e empreendedorismo visando a prospecção de projetos para incubação: Auxiliar o Comitê Gestor da Incubadora na realização de evento de inovação e empreendedorismo visando a prospecção de projetos para incubação.	0%
CAMPUS RESTINGA	Consolidar espaço maker em Agroecologia (EcoLabTinga): Consolidar espaço maker em Agroecologia (EcoLabTinga).	0%
CAMPUS RESTINGA	Desenvolver aplicativo para banco de talentos de Guias de Turismo do Campus Restinga: Desenvolver aplicativo para banco de talentos de Guias de Turismo do Campus Restinga.	0%
CAMPUS RESTINGA	Fazer o paisagismo do Campus: Fazer o paisagismo do Campus.	50%
CAMPUS RESTINGA	Formalizar a participação das propostas incubadas através de contratos: Formalizar a participação das propostas incubadas através de contratos.	0%
CAMPUS RESTINGA	Incentivar a participação no Fórum de NIT's e Habitats de Inovação e Empreendedorismo: Incentivar a participação no Fórum de NIT's e Habitats de Inovação e Empreendedorismo.	0%
CAMPUS RESTINGA	Manter os espaços pedagógicos do curso de Agroecologia (adquirir insumos): Manter os espaços pedagógicos do curso de Agroecologia.	0%
CAMPUS RESTINGA	Organizar e promover eventos relacionados à agroecologia (palestras, cursos, oficinas, etc): Organizar e promover eventos relacionados à agroecologia (palestras, cursos, oficinas, etc).	0%
CAMPUS RESTINGA	Participar em eventos/congressos, incluindo servidores e estudantes: Participar em eventos/congressos, incluindo servidores e estudantes.	0%
CAMPUS RESTINGA	Participar no processo de elaboração dos currículos: Participar no processo de elaboração dos currículos.	100%
CAMPUS RESTINGA	Planejar, promover, implementar e atuar no acompanhamento e na avaliação de programas, projetos e ações que envolvam a atenção educacional, social e de saúde estudantil que contribuam para a permanência e êxito e qualidade de vida dos e das estudantes: Planejar, promover, implementar e atuar no acompanhamento e na avaliação de programas, projetos e ações que envolvam a atenção educacional, social e de saúde estudantil que contribuam para a permanência e êxito e qualidade de vida dos e das estudantes.	0%
CAMPUS RESTINGA	Promover e incentivar a participação institucional em reuniões da rede pública de serviços à comunidade: Promover e incentivar a participação institucional em reuniões da rede pública de serviços à comunidade.	0%
CAMPUS RESTINGA	Realizar edital para seleção de propostas para pré-incubação e incubação: Realizar edital para seleção de propostas para pré-incubação e incubação.	100%
CAMPUS RESTINGA	Realizar formações pedagógicas para os servidores: Realizar formações pedagógicas para os servidores.	100%
CAMPUS RIO GRANDE	Ampliar a divulgação do Campus Rio Grande: Realizar ações de divulgação: equipe ir em escolas divulgar as ações executadas dentro do IFRS Rio Grande.	80%
CAMPUS RIO GRANDE	Promover ações comemorativas.: Realizar comemoração de: Dia Nacional das Histórias em Quadrinhos(MANGAS, gibis e livros em quadrinhos), (30/01); Dia do Bibliotecário (12/03); Dia Nacional da Biblioteca (09/04); Dia Nacional do Livro Infantil; Dia Mundial do Livro (23/04); Dia Nacional da Leitura (12/10); Semana Nacional do Livro e da Biblioteca (23/10 a 29/10 (Decreto 84.631/1980)); Dia Nacional do Livro (29/10); Dia Nacional da Cultura (05/11)	40%
CAMPUS ROLANTE	Aquisição de Uniformes para a Banda Marcial do IFRS/Campus Rolante: Aquisição de Uniformes para a Banda Marcial do IFRS/Campus Rolante.	100%
CAMPUS ROLANTE	Auxiliar a realização da feira das profissões do IFRS Campus Rolante: Auxiliar a realização da feira das profissões do IFRS Campus Rolante.	100%
CAMPUS ROLANTE	Criar uma RádioWeb onde os alunos e servidores possam compartilhar assuntos e acontecimentos visando uma melhor comunicação na comunidade acadêmica: Criar uma RádioWeb onde os alunos e servidores possam compartilhar assuntos e acontecimentos	60%

	visando uma melhor comunicação na comunidade acadêmica.	
CAMPUS ROLANTE	Desenvolver ações de curta duração para qualificar servidores, discentes e membros da comunidade externa: Capacitar os servidores e discentes na elaboração de ações de extensão (projetos, prestação institucional de serviços, cursos, estágio não obrigatório); Capacitação para elaborar curso na modalidade à distância; Ofertar 7 cursos de extensão em 2023 sobre temas variados; Desenvolver ações de curta duração para qualificar servidores, discentes e membros da comunidade externa.	Não informado
CAMPUS ROLANTE	Estabelecer Curso de extensão AutoCAD 2023 - modelagem de projetos em 2D. Esta ação pretende atender a necessidade do mercado que atualmente está em ampla expansão tanto no setor público e privado, preparando profissionais para atuarem como desenhistas capacitados na leitura, interpretação, elaboração de projetos e detalhamento conforme normas técnicas com o auxílio do computador: Estabelecer Curso de extensão AutoCAD 2023 – modelagem de projetos em 2D. Esta ação pretende atender a necessidade do mercado que atualmente está em ampla expansão tanto no setor público e privado, preparando profissionais para atuarem como desenhistas capacitados na leitura, interpretação, elaboração de projetos e detalhamento conforme normas técnicas com o auxílio do computador.	0%
CAMPUS SERTAO	Melhorar a questão do acesso, permanência e êxito de estudantes: Criar um sistema de monitoramento do acesso, permanência e êxito dos estudantes; Melhorar o atendimento noturno; Gestionar a simplificação, antecipação, centralização de dados e desburocratização do processo seletivo (COPPID); Estabelecer uma política de divulgação do IFRS Campus Sertão e programar ações; Adequação dos projetos políticos pedagógicos à nova Organização Didática e a realidades atual.	100%
CAMPUS VACARIA	Consolidar a política de Cultura e Arte.: Consolidar a política de Cultura e Arte.	100%
CAMPUS VACARIA	Consolidar a política de Educação Física, esporte e lazer no campus Vacaria: Consolidar a política de Educação Física, esporte e lazer no Campus Vacaria.	100%
CAMPUS VACARIA	Criar uma feira de apresentação das tecnologias desenvolvidas nos diversos cursos e projetos do Campus Vacaria: Criar uma feira de apresentação das tecnologias desenvolvidas nos diversos cursos e projetos do campus Vacaria.	100%
CAMPUS VACARIA	Desenvolver ações para permanência e êxito dos estudantes: Desenvolver ações para permanência e êxito dos estudantes.	100%
CAMPUS VACARIA	Desenvolver o projeto Solo na Escola, com dia específico para visitaçao de escolas de ensino fundamental e médio: Desenvolver o projeto Solo na Escola, com dia específico para visitaçao de escolas de ensino fundamental e médio.	0%
CAMPUS VACARIA	Fortalecer o Projeto de formação e integração: Fortalecer o Projeto de formação e integração.	100%
CAMPUS VACARIA	Promover oficinas de arte, cultura e conhecimento em espaços de vulnerabilidade de Vacaria e região: Promover oficinas de arte, cultura e conhecimento em espaços de vulnerabilidade de Vacaria e região.	100%
CAMPUS VACARIA	Realizar atividades lúdicas e culturais nas datas comemorativas: Criar uma gincana cultural.	100%
CAMPUS VACARIA	Realizar ações de troca entre o IFRS e diferentes segmentos sociais e organizações sociais comunitárias para debater questões afirmativas sociais, ambientais, culturais, de saúde/SUS, de lazer público e esportivas: Realizar ações de troca entre o IFRS e diferentes segmentos sociais e organizações sociais comunitárias para debater questões afirmativas sociais, ambientais, culturais, de saúde/SUS, de lazer público e esportivas.	100%
CAMPUS VERANÓPOLIS	Fomentar atividades/apresentações culturais e tradicionalistas no campus. Fomentar atividades/apresentações culturais e tradicionalistas no campus.	50%
CAMPUS VERANÓPOLIS	Implantar políticas de comunicação mais eficientes para com a comunidade, visando a aproximação do Campus com a mesma.: Implantar políticas de comunicação mais eficientes para com a comunidade, visando a aproximação do Campus com a mesma.	50%
CAMPUS VERANÓPOLIS	Promover ações de assistência estudantil visando a permanência e êxito: Promover a política de permanência e êxito.	100%

CAMPUS VERANÓPOLIS	Promover eventos esportivos que integrem servidores, discentes e comunidade: Promover eventos esportivos que integrem servidores, discentes e comunidade.	100%
CAMPUS VIAMÃO	Realizar ações de desenvolvimento econômico, social, cultural e ambiental em nível local:: Disseminar experiências exitosas do IFRS entre as escolas da rede pública de Viamão; Incentivar a produção e o consumo local através de projetos de ensino, pesquisa e extensão; Implementar a Incubadora Social e Tecnológica do IFRS - Campus Viamão; Consolidar, fortalecer e ampliar as ações do Observatório do Desenvolvimento Territorial de Viamão - ObservaViamão - com estímulo a produções, publicações e consultas de dados e informações sobre o território local, através de ações integradas e indissociadas de ensino, pesquisa e extensão com a comunidade interna e externa.	75%
GABINETE (REITORIA)	Promover a avaliação dos serviços públicos do IFRS com a colaboração da Ouvidoria do IFRS: Promover a avaliação dos serviços públicos do IFRS através da implantação do Conselho de Usuários de Serviços Públicos do órgão.	95%
GABINETE (REITORIA)	Solicitar informações aos Campi em atendimento ao Modelo de Maturidade Correicional: Solicitar informações aos Campi para os índices e estatísticas dos processos em atendimento ao Modelo de Maturidade Correicional	70%
PRÓ-REITORIA DE ADMINISTRAÇÃO (REITORIA)	Atualizar o sistema governamental SIMEC: Manter atualizado o status de todas as obras cadastradas no SIMEC pelo IFRS.	100%
PRÓ-REITORIA DE ADMINISTRAÇÃO (REITORIA)	Divulgar ações de infraestrutura e obras no site do IFRS: Ampliar a divulgação das obras, reformas e melhorias em execução no IFRS, no site institucional e em outras redes de divulgação de matérias e publicidade.	50%
PRÓ-REITORIA DE DESENV. INSTITUCIONAL (REITORIA)	Acompanhar a atualização dos capítulos do PDI 2019-2023, prorrogando-o para 2024-2028, com intuito de viabilizar o recredenciamento institucional: Revisar e atualizar o PDI 2019-2023 em seus capítulos: Perfil Institucional; Cronograma de Oferta de Cursos e Vagas; Infraestrutura; Organização e Gestão de Pessoal; e, Capacidade e Sustentabilidade Financeira.	50%
PRÓ-REITORIA DE DESENV. INSTITUCIONAL (REITORIA)	Acompanhar a execução do PDI 2019-2023: Acompanhar a execução do PDI 2019-2023	80%
PRÓ-REITORIA DE DESENV. INSTITUCIONAL (REITORIA)	Acompanhar a execução do Plano de Ação 2023: Acompanhar e execução do Plano de Ação 2023 de todas as unidades do IFRS.	60%
PRÓ-REITORIA DE DESENV. INSTITUCIONAL (REITORIA)	Acompanhar a execução e o monitoramento do Programa de Integridade: Colaborar na elaboração do Código de Conduta dos servidores; Cadastrar o Plano de Integridade no Sigpp para acompanhamento e monitoramento das medidas de tratamento previstas.	100%
PRÓ-REITORIA DE DESENV. INSTITUCIONAL (REITORIA)	Aprimorar a prestação de contas do IFRS (Relatório de gestão): Aprimorar a prestação de contas do IFRS (Relatório de gestão).	100%
PRÓ-REITORIA DE DESENV. INSTITUCIONAL (REITORIA)	Definir as metas e discutir os indicadores com os setores envolvidos: Definir as metas e discutir os indicadores com os setores envolvidos.	50%
PRÓ-REITORIA DE DESENV. INSTITUCIONAL (REITORIA)	Viabilizar o recredenciamento institucional: Coletar informações e documentos necessários ao recredenciamento, a fim de atingir conceito máximo.	50%
PRÓ-REITORIA DE ENSINO (REITORIA)	Desenvolver atividades que viabilizem e estimulem a inserção acadêmica e o êxito profissional: Oportunizar a criação de um ambiente que reúna todos os projetos de AA dos Campi IFRS.	40%

PRÓ-REITORIA DE ENSINO (REITORIA)	Desenvolver atividades que viabilizem e estimulem a inserção acadêmica e o êxito profissional: Organização das Chamadas Públicas para a aquisição da Merenda Escolar com alimentos da agricultura familiar.	100%
PRÓ-REITORIA DE ENSINO (REITORIA)	Desenvolver atividades que viabilizem e estimulem a inserção acadêmica e o êxito profissional: Organização das Feiras de produtos da agricultura familiar nos campi do IFRS	20%
PRÓ-REITORIA DE EXTENSÃO (REITORIA)	ORÇAMENTO (EXTENSÃO) - Gerenciar diárias e passagens provenientes do Departamento de Extensão.: Gerenciar diárias e passagens provenientes do Departamento de Extensão.	100%
PRÓ-REITORIA DE EXTENSÃO (REITORIA)	RESULTADOS INSTITUCIONAIS (EXTENSÃO) - Apoiar e difundir os NACs: Apoiar e difundir os NACs	100%
PRÓ-REITORIA DE EXTENSÃO (REITORIA)	RESULTADOS INSTITUCIONAIS (EXTENSÃO) - Captar e acompanhar as demandas de infraestrutura e materiais dos campi para processos de aquisição e ações mitigadoras das necessidades demandadas: Captar e acompanhar as demandas de infraestrutura e materiais dos campi para processos de aquisição e ações mitigadoras das necessidades demandadas	100%
PRÓ-REITORIA DE EXTENSÃO (REITORIA)	RESULTADOS INSTITUCIONAIS (EXTENSÃO) - Criar nos campi, de núcleos/comissões para atendimento às demandas de internacionalização.: Criar nos campi, de núcleos/comissões para atendimento às demandas de internacionalização.	40%
PRÓ-REITORIA DE EXTENSÃO (REITORIA)	RESULTADOS INSTITUCIONAIS (EXTENSÃO) - Fomentar a realização de ações institucionais de Educação Física, Esporte e Lazer através da publicação de edital: Fomentar a realização de ações institucionais de Educação Física, Esporte e Lazer através da publicação de edital	100%
PRÓ-REITORIA DE EXTENSÃO (REITORIA)	RESULTADOS INSTITUCIONAIS (EXTENSÃO) - Fomentar a realização de ações institucionais de extensão através da publicação de Editais para PAIEX - Educação Física; Estudantes; Ações Afirmativas; Arte e Cultura; Indissociáveis.: Fomentar a realização de ações institucionais de extensão através da publicação de Editais para PAIEX - Educação Física; Estudantes; Ações Afirmativas; Arte e Cultura; Indissociáveis.	100%
PRÓ-REITORIA DE EXTENSÃO (REITORIA)	RESULTADOS INSTITUCIONAIS (EXTENSÃO) - Fomentar a realização de ações institucionais de extensão através da publicação de Editais para PIBEX (descentralizado) - Educação Física; Estudantes.: Fomentar a realização de ações institucionais de extensão através da publicação de Editais para PIBEX (descentralizado) - Educação Física; Estudantes.	100%
PRÓ-REITORIA DE EXTENSÃO (REITORIA)	RESULTADOS INSTITUCIONAIS (EXTENSÃO) - Fomentar a realização de ações institucionais de extensão através da publicação de Editais para PIBEX - Ações da Reitoria.: Fomentar a realização de ações institucionais de extensão através da publicação de Editais para PIBEX - Ações da Reitoria.	100%
PRÓ-REITORIA DE EXTENSÃO (REITORIA)	RESULTADOS INSTITUCIONAIS (EXTENSÃO) - Fomentar a realização de ações institucionais de extensão através da publicação de Edital de Arte e Cultura e Ações Afirmativas(PIBEX): Fomentar a realização de ações institucionais de extensão através da publicação de Edital de Arte e Cultura e Ações Afirmativas(PIBEX)	100%
PRÓ-REITORIA DE EXTENSÃO (REITORIA)	RESULTADOS INSTITUCIONAIS (EXTENSÃO) - Gerenciar diárias e passagens - Passagens e despesas com locomoção (Outros e Numem).: Gerenciar diárias e passagens - Passagens e despesas com locomoção (Outros e Numem).	100%
PRÓ-REITORIA DE EXTENSÃO (REITORIA)	RESULTADOS INSTITUCIONAIS (EXTENSÃO) - Gerenciar diárias e passagens - Passagens e despesas com passagens no país.: Gerenciar diárias e passagens - Passagens e despesas com passagens no país.	100%
PRÓ-REITORIA DE EXTENSÃO (REITORIA)	RESULTADOS INSTITUCIONAIS (EXTENSÃO) - Implementar e acompanhar os indicadores da extensão.: Implementar e acompanhar os indicadores da extensão.	100%
PRÓ-REITORIA DE EXTENSÃO (REITORIA)	RESULTADOS INSTITUCIONAIS (EXTENSÃO) - Incentivar a colaboração das comissões locais de acompanhamento dos egressos (campi) junto a Comissão Geral dos Egressos (Reitoria).: Incentivar a colaboração das comissões locais de acompanhamento dos egressos (campi) junto a Comissão Geral dos Egressos (Reitoria).	100%

PRÓ-REITORIA DE EXTENSÃO (REITORIA)	RESULTADOS INSTITUCIONAIS (EXTENSÃO) - Manter atualizado o Portal ALUMNI do IFRS.: Manter atualizado o Portal ALUMNI do IFRS.	100%
PRÓ-REITORIA DE EXTENSÃO (REITORIA)	RESULTADOS INSTITUCIONAIS (EXTENSÃO) - Organizar e aplicar avaliação presencial de língua portuguesa para estrangeiros(as), imigrantes e refugiados(as) que realizaram algum curso EaD ou on-line de língua portuguesa oferecido pelo IFRS.: Organizar e aplicar avaliação presencial de língua portuguesa para estrangeiros(as), imigrantes e refugiados(as) que realizaram algum curso EaD ou on-line de língua portuguesa oferecido pelo IFRS.	100%
PRÓ-REITORIA DE EXTENSÃO (REITORIA)	RESULTADOS INSTITUCIONAIS (EXTENSÃO) - Organizar e realizar o 11º Seminário de Extensão do IFRS - SALÃO IFRS (palestrantes): Organizar e realizar o 11º Seminário de Extensão do IFRS - SALÃO IFRS (palestrantes).	100%
PRÓ-REITORIA DE EXTENSÃO (REITORIA)	RESULTADOS INSTITUCIONAIS (EXTENSÃO) - Organizar e realizar o 11º Seminário de Extensão do IFRS - SALÃO IFRS.: Organizar e realizar o 11º Seminário de Extensão do IFRS - SALÃO IFRS	100%
PRÓ-REITORIA DE EXTENSÃO (REITORIA)	RESULTADOS INSTITUCIONAIS (EXTENSÃO) - Organizar e realizar o Extensão em Diálogo.: Organizar e realizar o Extensão em Diálogo.	100%
PRÓ-REITORIA DE EXTENSÃO (REITORIA)	RESULTADOS INSTITUCIONAIS (EXTENSÃO) - Primeiro Encontro ALUMNI IFRS (8º Salão IFRS): Primeiro Encontro ALUMNI IFRS (8º Salão IFRS)	100%
PRÓ-REITORIA DE EXTENSÃO (REITORIA)	RESULTADOS INSTITUCIONAIS (EXTENSÃO) - Realizar a Mostra Cultural do IFRS.: Realizar a Mostra Cultural do IFRS.	100%
PRÓ-REITORIA DE EXTENSÃO (REITORIA)	RESULTADOS INSTITUCIONAIS (EXTENSÃO) - Realizar as atividades administrativas da PROEX: Realizar as atividades administrativas da PROEX	100%
PRÓ-REITORIA DE EXTENSÃO (REITORIA)	RESULTADOS INSTITUCIONAIS (EXTENSÃO) - Realizar encontros com o CPAC e capacitação do CPAC para demandas de aplicação de recursos financeiros em custeio e capital.: Realizar encontros com o CPAC e capacitação do CPAC para demandas de aplicação de recursos financeiros em custeio e capital.	100%
PRÓ-REITORIA DE EXTENSÃO (REITORIA)	RESULTADOS INSTITUCIONAIS (EXTENSÃO) - Realizar, junto com a Comunicação, entrevistas e vídeos com egressos do IFRS.: Realizar, junto com a Comunicação, entrevistas e vídeos com egressos do IFRS.	100%
PRÓ-REITORIA DE EXTENSÃO (REITORIA)	RESULTADOS INSTITUCIONAIS (EXTENSÃO) - Representar a Assessoria de Arte e Cultura em eventos: Representar a Assessoria de Arte e Cultura em eventos	100%
PRÓ-REITORIA DE EXTENSÃO (REITORIA)	RESULTADOS INSTITUCIONAIS (PROEX) - Organizar e promover um evento destinado a reunir estudantes de engenharia dos diversos campi do IFRS: Organizar e promover um evento destinado a reunir estudantes de engenharia dos diversos campi do IFRS	100%
PRÓ-REITORIA DE EXTENSÃO (REITORIA)	RESULTADOS INSTITUCIONAIS (PROEX) - Promover a aplicação de testes de proficiência de acordo com as necessidades identificadas: Promover a aplicação de testes de proficiência de acordo com as necessidades identificadas	100%
PRÓ-REITORIA DE EXTENSÃO (REITORIA)	RESULTADOS INSTITUCIONAIS (PROEX) - Aquisição de material de consumo para Proex e Comunicação.: Aquisição de material de consumo para Proex	100%
PRÓ-REITORIA DE EXTENSÃO (REITORIA)	RESULTADOS INSTITUCIONAIS (PROEX) - Gerenciar diárias e passagens provenientes da Pró-reitoria de Extensão: Gerenciar diárias e passagens provenientes da Pró-reitoria de Extensão	100%

PRÓ-REITORIA DE PESQUISA, PÓS-GRADUAÇÃO E INOVAÇÃO (REITORIA)	Criação/atualização de políticas e fomento para depósito e manutenção dos ativos de Propriedade Intelectual do IFRS: Publicar e acompanhar Edital de auxílio à publicação de produtos bibliográficos; Manter e acompanhar o pagamento de taxas administrativas para depósito de propriedade intelectual; Apoiar o depósito de propriedade intelectual (Contratação de empresa especializada para busca de anterioridades e escrita do pedido de patente); Realizar o registro de certificados e diplomas dos cursos de Pós-Graduação do IFRS; Manter e dar suporte ao repositório institucional; Acompanhar e dar suporte ao Conselho Editorial do IFRS; Acompanhar, criar e revisar os documentos (Resoluções, Instruções normativas e demais regulamentações) relacionadas à pesquisa, pós-graduação e inovação do IFRS, em conjunto com o Coppi; Consolidar a política de inovação do IFRS; Estruturar e manter o Núcleo de Inovação Tecnológica do IFRS; Manter publicação de caráter técnico do IFRS	100%
---	---	------

3.2. Perspectiva dos Processos

Na perspectiva “Processos” foram definidos objetivos estratégicos relacionados à oferta de cursos e vagas, assistência estudantil e ações afirmativas, segurança da alimentação, tanto dos estudantes quanto dos servidores, captação de recursos externos, política de sustentabilidade e tecnologia da informação, assim como comunicação interna no âmbito de todo o IFRS.

3.2.1. Aperfeiçoar critérios para criação de cursos e vagas (P1)

Tendo em vista a premissa de atender às comunidades, é importante a criação de critérios que permitam verificar continuamente se essas necessidades estão alinhadas com a oferta de cursos e vagas, observando as características, infraestrutura e capacidades de cada campus. Para a consecução deste objetivo, algumas iniciativas foram estabelecidas:

1. Desenvolver o sentido de pertencimento com a comunidade, compreendendo, atendendo e antecipando demandas.
2. Desenvolver o funcionamento em rede dos campi do IFRS.
3. Estabelecer critérios como: 1. Atender demanda regional; 2. Verticalizar; 3. Atender à Lei de criação dos IFs (11.892/08); 4. Disponibilidade de infraestrutura e servidores; 5. Demanda de investimento; 6. Criar ferramentas para avaliar o ciclo de vida do curso.
4. Pesquisa de demanda centralizada e por grupo competente para sua realização (capacitar as pessoas).
5. Estabelecer os eixos / cursos e área de atuação de cada campus para que não haja sobreamentos.
6. Criar critérios para descontinuidade de cursos.
7. Institucionalizar a oferta de cursos EAD (revisar as normativas).

A seguir, a execução deste objetivo é apresentada em gráficos e quadro:



Figura 05 - Painel de Ações e Resultados - P1

Quadro 07 - Ações e Percentual de Atendimento P1

Unidade	Ações	Percentual Atendimento
CAMPUS CANOAS	Analisar os indicadores de eficiência e qualidade do campus para aperfeiçoar as projeções de demanda discente e critérios de oferta de vagas. Realizar ofertas de curso de acordo com os APLs locais levando em consideração a infraestrutura disponível no campus. Estudar a viabilidade da criação de novos cursos de pós-graduação lato e stricto sensu. Gestão - Analisar a viabilidade de ampliação de vagas e cursos. CDI - Contribuir para a realização das ações de gestão que são competências do desenvolvimento institucional. Estudar a viabilidade de criação de novos cursos técnicos. Criação de um grupo de trabalho para investigar e mapear os arranjos produtivos locais. Definir formas para realizar o acompanhamento de egressos.	83%
CAMPUS CAXIAS DO SUL	DI - Acompanhamento avaliação de cursos: Acompanhar as avaliações dos cursos do Campus.	100%
CAMPUS CAXIAS DO SUL	DI - Elaboração Relatório de Desenvolvimento Institucional: Elaborar Relatórios de Desenvolvimento Institucional conforme demanda.	100%
CAMPUS CAXIAS DO SUL	DI - Preenchimento Censo da Educação Superior: Preencher o Censo da Educação Superior.	100%
CAMPUS CAXIAS DO SUL	DI - Preenchimento Educacenso: Preencher o Educacenso.	100%
CAMPUS CAXIAS DO SUL	DI - Preenchimento PNP: Preencher a Plataforma Nilo Peçanha.	100%
CAMPUS CAXIAS DO SUL	DI - Preenchimento Sistec: Preencher o Sistec.	100%
CAMPUS CAXIAS DO SUL	Ensino - Acompanhamento da permanência e êxito: Finalizar o Plano Estratégico de Permanência e Êxito do Campus e melhorar os índices de Permanência e Êxito.	100%
CAMPUS CAXIAS DO SUL	Extensão - Acompanhamento de Egressos: Colocar em prática as determinações institucionais da PROEX sobre os egressos.	100%
CAMPUS ERECHIM	Desenvolver atividades inerentes a Gestão Escolar.: Assessorar as coordenações de cursos superiores e NDEs nas atividades necessárias ao reconhecimento e avaliação dos cursos; Implementar as propostas de alteração didática do IFRS	100%
CAMPUS ERECHIM	Fomentar elaboração de Cursos de Extensão que atendam, preferencialmente, grupos em vulnerabilidade social: Estimular as diferentes áreas do Campus na oferta de cursos de formação inicial e continuada de extensão	100%
CAMPUS IBIRUBÁ	Aumentar o número de vagas ofertadas nos cursos.: Aumentar o número de vagas na Engenharia Mecânica de 30 para 40; Aumentar o número de vagas no Técnico em Agropecuária de 30 para 32; Aumentar o número de vagas no Técnico em Informática de 30 para 32; Aumentar o número de vagas no Técnico em Mecânica de 25 para 32	90%

CAMPUS PORTO ALEGRE	Criar grupo de trabalho para a revisão dos cursos do campus, de acordo com as demandas : Criar grupo de trabalho para a revisão dos cursos do campus, de acordo com as demandas	100%
CAMPUS PORTO ALEGRE	Revisão dos planos pedagógicos dos cursos Técnicos e superiores do Campus, segundo novas orientações do catálogo nacional de cursos do MEC. : Revisão dos planos pedagógicos dos cursos Técnicos e superiores do Campus, segundo novas orientações do catálogo nacional de cursos do MEC.	90%
CAMPUS RESTINGA	Articular a criação do relatório de avaliação dos cursos, por meio da Comissão Interna de Avaliação de Cursos do Campus Restinga. Articular a criação do relatório de avaliação dos cursos, por meio da Comissão Interna de Avaliação de Cursos do Campus Restinga.	80%
CAMPUS RESTINGA	Planejar, organizar e elaborar pesquisas e conversas junto aos estudantes e a comunidade externa para a melhoria do sistema de cotas do processo seletivo.: Planejar, organizar e elaborar pesquisas e conversas junto aos estudantes e a comunidade externa para a melhoria do sistema de cotas do processo seletivo.	0%
CAMPUS RESTINGA	Revisar as planilhas de divisão dos componentes curriculares por áreas do conhecimento, considerando os cursos em extinção, turmas extras, estudantes em situação de jubramento e migração de matriz curricular.: Revisar as planilhas de divisão dos componentes curriculares por áreas do conhecimento, considerando os cursos em extinção, turmas extras, estudantes em situação de jubramento e migração de matriz curricular.	100%
CAMPUS RIO GRANDE	Realizar estudos para a proposição de novos cursos e readequação dos cursos e vagas existentes.: Propor a criação de cursos FIC; Realizar evento com empresas para identificar a necessidade de projetos e cursos para atendimento de demandas; Estudar a criação do curso técnico integrado e concomitante ao ensino médio de produção de áudio e vídeo.Incentivar os cursos a ofertar cursos FIC ou EAD via Moodle; Estudar a criação e oferecimento de um curso profissionalizante para a formação de cuidadores, com foco em todas as etapas do processo vital. ; Propor mudanças no Curso Capacitação para Educação Inclusiva para adequá-lo ao formato MOOC	80%
CAMPUS SERTAO	Implementar pelo menos um curso na modalidade de educação à distância (próprio ou em parceria): Mobilizar o NEAD; Criar pelo menos um curso em EAD piloto em pedagogia;	100%
CAMPUS VACARIA	Ampliar parcerias com empresas, indústrias, agroindústrias e instituições públicas e privadas: Desenvolver mecanismos para inserção de estudantes e egressos no mundo do trabalho.	100%
CAMPUS VACARIA	Manter as viagens técnicas para os cursos do IFRS.: Manter as viagens técnicas para os cursos do IFRS	90%
CAMPUS VACARIA	Realizar eventos interinstitucionais em temáticas relevantes as diversas áreas dos cursos existentes no IF.: Realizar eventos interinstitucionais em temáticas relevantes as diversas áreas dos cursos existentes no IF	100%
CAMPUS VERANÓPOLIS	Revisar os PPCs dos cursos, avaliando a possibilidade de inclusão de carga horária EAD e a Curricularização da Extensão.: Revisar os PPCs dos cursos, avaliando a possibilidade de inclusão de carga horária EAD e a Curricularização da Extensão.	40%
CAMPUS VIAMÃO	Promover a revisão da oferta de cursos e vagas do Campus: Revisar a oferta de cursos e vagas do Campus com a participação da comunidade interna do Campus e com as entidades representativas do território;	100%
PRÓ-REITORIA DE DESENV. INSTITUCIONAL (REITORIA)	Aprimorar o programa de avaliação Institucional: Aprimorar o programa de avaliação Institucional	80%
PRÓ-REITORIA DE DESENV. INSTITUCIONAL (REITORIA)	Atualizar o processo de elaboração do Relatório de Desenvolvimento Institucional (RDI): Revisar e propor aperfeiçoamento dos padrões para elaboração do RDI, de acordo com a modalidade do curso ofertado	70%
PRÓ-REITORIA DE ENSINO (REITORIA)	Assessorar os campi na elaboração e revisão dos Projetos Pedagógicos dos cursos.Assessorar, por meio de diferentes formas: reuniões, orientações por escrito, elaboração e disponibilização de materiais orientadores (guias, tutoriais, modelos de documentos) os campi na elaboração e revisão dos Projetos Pedagógicos dos cursos.	100%

PRÓ-REITORIA DE ENSINO (REITORIA)	Implementar as alterações na política de ocupação de vagas : Implementar, juntamente com a TI, as alterações na política de ocupação de vagas que resultarem do GT Ocupação de vagas do Processo Seletivo, com auxílio de Bolsista.	0%
PRÓ-REITORIA DE ENSINO (REITORIA)	Publicar as orientações para elaboração, revisão e extinção de PPCs.: Revisar e publicar IN com orientações para elaboração, revisão e extinção de PPCs.	50%

3.2.2. Aprimorar e consolidar a política de Sustentabilidade ambiental (P2)

Este objetivo estratégico visa promover em todos os campi a cultura da sustentabilidade e economia de recursos, buscando o melhor uso dos recursos naturais. Para a consecução deste objetivo, algumas iniciativas foram estabelecidas:

1. Criar parâmetros e política de sustentabilidade para o IFRS.
2. Sensibilizar a comunidade interna e externa quanto às questões de Sustentabilidade.
3. Criar editais de coleta seletiva solidária, além de capacitar a comunidade interna (servidores, alunos e terceirizados) quanto à correta separação dos resíduos.
4. Criar plano de gerenciamento de resíduos para o IFRS.
5. Estimular a captação de energias renováveis.
6. Criar editais para feiras de produtos orgânicos nos campi.
7. Incentivar o uso de meios eletrônicos nos processos do IFRS (economicidade).
8. Implantar o sistema de gestão ambiental nos campi (Agenda Ambiental na Administração Pública – A3P).
9. Estimular projetos de ensino, pesquisa, extensão e indissociáveis no tema sustentabilidade ambiental.
10. Envolver-se em programas existentes no município: “proteção nascentes”, saneamento básico rural, hortas comunitárias, apoio à agricultura orgânica.
11. Efetivar a educação ambiental prevista nos PPCs como tema transversal.

A seguir, a execução deste objetivo é apresentada em gráficos e quadro:



Figura 06 - Painel de Ações e Resultados - P2

Quadro 08 - Ações e Percentual de Atendimento P2

Unidade	Ações	Percentual Atendimento
CAMPUS ALVORADA	Planejar e executar ações ambientais: Planejar e executar ações ambientais	100%
CAMPUS ALVORADA	Promover a separação do lixo reciclável na instituição: Promover a separação do lixo reciclável na instituição	100%
CAMPUS ERECHIM	Gerar economia financeira com um sistema de energia que é totalmente limpo, sustentável e renovável: Instalar sistema de energia solar	80%
CAMPUS FELIZ	Compartilhar conhecimento e sensibilizar a comunidade interna e externa acerca das temáticas do NEA: Realizar atividades variadas de acordo com as temáticas do NEA, tais como: palestras, seminários, cursos, composteira, horta comunitária e pomar; Desenvolver pesquisas sobre as temáticas do NEA	100%
CAMPUS IBIRUBÁ	Conscientizar servidores e alunos sobre questões de higiene, limpeza e empatia com o trabalho dos terceirizados.: Conscientizar servidores e alunos sobre questões de higiene, limpeza e empatia com o trabalho dos terceirizados.	0%
CAMPUS IBIRUBÁ	Estabelecer uma rotina de limpeza das áreas externas com fluxo adequado, estabelecendo para cada equipe as tarefas a serem realizadas.: Estabelecer uma rotina de limpeza das áreas externas com fluxo adequado, estabelecendo para cada equipe as tarefas a serem realizadas.	100%
CAMPUS RESTINGA	Automatizar o sistema de irrigação da horta e pomar: Automatizar o sistema de irrigação da horta e pomar.	0%
CAMPUS RESTINGA	Contratar serviço de trator e retroscavadeira terceirizado para auxiliar na manutenção do pomar e hortas do campus: Contratar serviço de trator e retroscavadeira terceirizado para auxiliar na manutenção do pomar e hortas do campus	0%
CAMPUS RESTINGA	Realizar ações de sensibilização sobre a separação e reciclagem dos resíduos para a comunidade, economia de energia, economia de água, redução da produção de lixo.: Realizar ações de sensibilização sobre a separação e reciclagem dos resíduos para a comunidade, economia de energia, economia de água, redução da produção de lixo.	0%
CAMPUS RESTINGA	Viabilizar espaço para promover a prática da compostagem: Viabilização de espaço para promover a prática da compostagem	100%
CAMPUS RIO GRANDE	Realizar ações de sustentabilidade ambiental.: Participar de conselhos locais e regionais; Incentivar projetos na área.	100%
CAMPUS ROLANTE	Implantação do Setor de Olericultura do IFRS Campus Rolante, como unidade didática de ensino, pesquisa e extensão.: Implantação do Setor de Olericultura do IFRS Campus Rolante, como unidade didática de ensino, pesquisa e extensão.	0%

CAMPUS SERTAO	Definir uma política ambiental: Estabelecer um programa de coleta seletiva e de destino de resíduos; Estabelecer um programa de controle de uso de água e energia elétrica; Ação de educação ambiental para adequação do destino de resíduos;	100%
CAMPUS VACARIA	Ampliar ações de conscientização dos alunos quanto à limpeza das dependências do campus, as quais devem continuar.: Ampliar ações de conscientização dos alunos quanto à limpeza das dependências do campus, as quais devem continuar.	100%
CAMPUS VACARIA	Consolidar a Política de sustentabilidade ambiental no campus Vacaria: Desenvolver práticas de uso racional da água e de energia elétrica.	100%
CAMPUS VERANÓPOLIS	Buscar parceria externa para descarte de resíduos eletrônicos. : Buscar parceria externa para descarte de resíduos eletrônicos.	100%
CAMPUS VERANÓPOLIS	Criação de uma área verde de convivência no campus. : Criação de uma área verde de convivência no campus.	20%
CAMPUS VERANÓPOLIS	Fomentar campanhas e projetos voltados ao meio ambiente e a sustentabilidade.Fomentar campanhas e projetos voltados ao meio ambiente e à sustentabilidade.	10%
CAMPUS VIAMÃO	Promover ações de transição ecológica nos processos sociais e produtivos;; Realizar ações de extensão vinculadas ao Programa EcoViamão para reconversão da matriz produtiva no Assentamento da Reforma Agrária de Viamão Filhos de Sepé	100%
GABINETE (REITORIA)	Aplicar a Política de Elaboração, Armazenamento e Acesso ao Papéis de Trabalho da UNAI, eliminando a emissão de documentos em meio físico: Aplicar a Política de Elaboração, Armazenamento e Acesso ao Papéis de Trabalho da UNAI, eliminando a emissão de documentos em meio físico	100%
PRÓ-REITORIA DE ADMINISTRAÇÃO (REITORIA)	Realizar estudo de eficiência energética no IFRS.: Nomear um grupo de trabalho, com conhecimento específico, para estudar e buscar ações visando melhor eficiência energética no IFRS como um todo.	100%
PRÓ-REITORIA DE DESENV. INSTITUCIONAL (REITORIA)	Acompanhamento do PLS / ano 2022: Acompanhamento e monitoramento das ações do PLS para o ano de 2022	50%

3.2.3. Aperfeiçoar os mecanismos para captação de recursos externos (P3)

Este objetivo estratégico visa buscar outras fontes de recursos por meio de parcerias. Para a consecução deste objetivo, algumas iniciativas foram estabelecidas:

1. Aproximar-se de representantes do legislativo para emendas parlamentares.
2. Fomentar a utilização da Lei do Bem.
3. Estabelecer parcerias com outras instituições (convênios, projetos cooperados, entre outras opções).
4. Melhorar e agilizar os fluxos dos processos dos convênios.
5. Consolidar iniciativas como EP e NIT e utilização das fundações de apoio.
6. Participar de editais de fomento externo.
7. Criação de CPMs e Centros Estudantis.
8. Fortalecer o trabalho da extensão, no sentido de firmar parcerias.
9. Estimular a busca de parcerias em projetos com recursos para provimento de benefícios para o campus.
10. Estimular a prestação de serviços.
11. Formar a cultura de registro de patente.
12. Investir na divulgação institucional.

Obs.: Capacitar os servidores para as possibilidades de captação de recursos (articulado com o objetivo estratégico PC3).

A seguir, a execução deste objetivo é apresentada em gráficos e quadro:



Figura 07 - Painel de Ações e Resultados - P3

Quadro 09 - Ações e Percentual de Atendimento P3

Unidade	Ações	Percentual Atendimento
CAMPUS ALVORADA	Ampliar ações para captação de recursos externos: Capacitar os servidores na elaboração de projetos para captação de recursos externos (agências de fomento); Criar um banco de projetos para captação de recursos externos; Ampliar as parcerias institucionais com entidades e instituições externas ao IFRS	50%
CAMPUS CANOAS	Ampliar diálogo com iniciativas pública e privadas para obtenção de recursos que possam dar maiores condições ao Campus Canoas de executar suas ações/projetos planejados/Gestão - Ampliar e manter parcerias com setores da comunidade local, a fim de fortalecer a imagem institucional.CDI - Buscar doação de equipamentos seminovos de órgãos da região.	100%
CAMPUS ERECHIM	Buscar junto às empresas às suas demandas tecnológicas para o desenvolvimento de projetos em conjunto de acordo com as áreas de atuação do Campus: Buscar junto às empresas às suas demandas tecnológicas para o desenvolvimento de projetos em conjunto de acordo com as áreas de atuação do Campus	80%
CAMPUS RESTINGA	Capacitar os servidores na elaboração de projetos para captação de recursos externos (agências de fomento). Capacitar os servidores na elaboração de projetos para captação de recursos externos (agências de fomento).	50%
CAMPUS RESTINGA	Contratar fundações de apoio para execução de projetos com fomento externo.: Contratar fundações de apoio para execução de projetos com fomento externo.	0%
CAMPUS RESTINGA	Promover a aproximação de representantes do legislativo para obtenção de emendas parlamentares. Promover a aproximação de representantes do legislativo para obtenção de emendas parlamentares.	100%
CAMPUS RIO GRANDE	Propor ações de captação de recursos externos.: Estabelecer parceria com o C3/FURG para apoio ao projeto ASiMov, na parte de competições de robôs e pesquisas relacionadas.Participar de editais de fomento externo para viabilizar a execução das atividades propostas para integração de ensino, pesquisa e extensão da dimensão resultados institucionais; Buscar parcerias para programas de voluntariado.Realizar evento ao estímulo ao desenvolvimento de parcerias e prestação institucional de serviços.	60%
CAMPUS SERTAO	Buscar recursos extraorçamentários para aperfeiçoamento da infraestrutura e desenvolvimento institucional do campus. : Promover pelo menos dois contatos com diferentes atores para captação de recursos	100%
CAMPUS VACARIA	Incentivar parcerias com empresas ou instituições públicas ou privadas da região : Incentivar parcerias com empresas ou instituições públicas ou privadas da região	100%
CAMPUS VACARIA	Participar de editais externos : Participar de editais externos	100%
CAMPUS VACARIA	Solicitar doações de equipamentos e materiais para a Receita Federal.: Solicitar doações de equipamentos e materiais para a Receita Federal.	0%

CAMPUS VIAMÃO	Divulgar projetos de ensino, pesquisa e extensão do Campus: Divulgar projetos de ensino, pesquisa e extensão do Campus junto à bancada parlamentar federal do RS	100%
ESCRITÓRIO DE PROJETOS DO IFRS (REITORIA)	Aperfeiçoar o processo de renovação de autorização das fundações de apoio: Acompanhar as etapas dos projetos realizados em parcerias com as fundações de apoio	100%
ESCRITÓRIO DE PROJETOS DO IFRS (REITORIA)	Aperfeiçoar o processo de renovação de autorização das fundações de apoio: Mapear e otimizar o processo de renovação	100%
PRÓ-REITORIA DE ENSINO (REITORIA)	Participar de editais externos para captação de recursos.: Manter parcerias com instituições para captação de recursos externos.	100%
PRÓ-REITORIA DE ENSINO (REITORIA)	Participar de editais externos para captação de recursos.: Participar das reuniões da Rede e-Tec e da Universidade Aberta do Brasil (UAB)	100%

3.2.4. Aprimorar e fortalecer a tecnologia da informação e a comunicação institucional (P4)

Este objetivo estratégico visa fortalecer a tecnologia da informação e melhorar a comunicação interna e externa, visando a consolidação da imagem institucional. Para a consecução deste objetivo, algumas iniciativas foram estabelecidas:

1. Tornar-se mais conhecido na comunidade local de cada campus.
2. Fortalecer a divulgação do IFRS em todos os canais de comunicação.
3. Articular os comunicadores dos campi, Reitoria e imprensa.
4. Criar procedimento para a não obsolescência da infraestrutura de TI.
5. Compartilhar soluções da TI e de comunicação entre os campi.
6. Revisar as ferramentas utilizadas para comunicação, periodicamente, para adequação aos públicos.
7. Estimular a transparência na comunicação dos campi.
8. Ofertar em todos os campi infraestrutura mínima de TI.
9. Melhorar canais de comunicação com a comunidade interna e externa.
10. Sistematizar fluxos de trabalho.
11. Melhorias na gestão institucional por meio de ferramentas eletrônicas, gerando maior controle e transparência.
12. Capacitação dos servidores para melhor utilizar as ferramentas (articulado com o objetivo estratégico PC3).

A seguir, a execução deste objetivo é apresentada em gráficos e quadro:



Figura 08 - Painel de Ações e Resultados - P4

Quadro 10 - Ações e Percentual de Atendimento P4

Unidade	Ações	Percentual Atendimento
CAMPUS ALVORADA	Incentivar o aprimoramento da comunicação institucional: Criar fluxo e orientações para o envio de mensagens para grupos de e-mails; Contratar um estagiário para auxiliar no Setor de Comunicação; Fomentar a criação de uma rádio web universitária; Criar ambiente para a proposição e compartilhamento de soluções por parte de servidores e estudantes para os problemas do Campus.	50%
CAMPUS ALVORADA	Incentivar o aprimoramento das atividades institucionais: Automatizar a criação de grupos de e-mails de turma utilizando como fonte de dados informações do sistema acadêmico e, para casos mais específicos, criar um e-mail para cada disciplina; Capacitar a comunidade interna quanto ao uso do drive institucional; Desenvolver estratégias de divulgação/orientação ao servidores e alunos ingressantes na instituição sobre os sistemas existentes, acesso e uso do e-mail institucional, uso dos laboratórios de informática, reserva de salas e equipamentos, como e para quem solicitar suporte, entre outras informações relevantes; Implantar um sistema de controle de incidências de chamados com intuito de otimizar os atendimentos aos setores e usuários; Padronizar o trâmite de documentos e de processos por meio eletrônico.	100%
CAMPUS BENTO GONÇALVES	Ampliar a visibilidade do campus pela comunidade externa.: Fomentar a abertura do Campus de forma perene à visita de estudantes de outras escolas/instituições.	100%
CAMPUS BENTO GONÇALVES	Equipar o Núcleo de Memória.: Aquisição de scanner tipo Fujitsu SV600 Scansnap para digitalização de materiais impressos antigos.	100%
CAMPUS CANOAS	Investir em serviço para a melhoria da comunicação institucional no Campus Canoas e no desenvolvimento e disponibilização de meios para modernização da TI.: TIC - Revisar e fortalecer questões de segurança e de privacidade de dados.TIC - Equipamentos de TIC - Ativos de rede.TIC - Equipamentos de TIC - Computadores.; Coord. PROFMAT - Contratação de um estagiário para construção e manutenção do site oficial do Profmat.Organizar e realizar atividade de acolhimento das novas turmas dos cursos de graduação e de integração envolvendo estudantes, professores e servidores do campus.Estudantes 2023 - Aumentar oferta de EAD nos cursos superiores.	50%
CAMPUS CAXIAS DO SUL	DI - PROEJA: Fomentar a propaganda e divulgação do processo seletivo para a modalidade PROEJA, indicando demanda de material de divulgação específico para o curso, na licitação de aquisição de material de divulgação elaborada pela Reitoria. Orçamento (Reitoria ou Campus) a ser definido conforme disponibilidade de recurso na época da possível aquisição.	100%

CAMPUS ERECHIM	Aprimorar qualidade dos serviços de biblioteca: Continuar os estudos de implementação do Repositório Institucional (em conjunto com o SiBIFRS- Sistema de Bibliotecas do IFRS); Desenvolver, com o SiBIFRS, a Política de Desenvolvimento de Coleções e Guia de Normatização de Trabalhos Acadêmicos; Incentivar o acesso doméstico ao Portal de Periódicos da CAPES e Bibliotecas Virtuais; Acompanhar os ajustes e melhorias do sistema Pergamum (Software para bibliotecas).	50%
CAMPUS ERECHIM	Realizar a divulgação institucional e dos cursos.: Apoiar e participar dos processos seletivos para preenchimento das vagas ofertadas pelo Campus Erechim; Incentivar e apoiar as atividades de divulgação do Campus e dos processos seletivos; Realizar visitas guiadas/orientadas para alunos de outras instituições, visitantes e comunidade geral.	100%
CAMPUS FARROUPILHA	Aprimorar e fortalecer a Tecnologia da Informação no Campus (EXTRA): Substituir 30 desktops do laboratório 304; Adquirir Equipamentos de Processamento de Dados.	100%
CAMPUS FELIZ	Articular o processo de coleta de informações no Campus Feliz: Articular o processo de coleta de informações no Campus Feliz.	100%
CAMPUS IBIRUBÁ	Ampliar a cobertura de rede sem fio no Campus a fim de disponibilizar acesso à internet em todos os espaços: Melhorar o acesso à internet nas salas de aula do bloco A perto dos banheiros; Melhorar o acesso à internet em alguns pontos do Bloco Q; Disponibilizar acesso à internet no Ginásio; Disponibilizar acesso à internet no sala dos Espelhos; Disponibilizar acesso à internet no sala de Artes.	1%
CAMPUS IBIRUBÁ	Aperfeiçoar a comunicação interna e externa: Elaborar ferramenta para notificação de páginas do site desatualizadas com acompanhamento da realização; Realizar efetivamente a cobertura dos eventos do Campus, com permanência do profissional acompanhando todo o evento, entrevistas com os envolvidos e posterior publicação de reportagens para o site e redes sociais; Disponibilizar um repositório de portarias; Submeter um projeto de extensão para ter um bolsista que auxilie na alimentação das redes sociais; Elaborar um sistema de recebimento e monitoramento de solicitações como elaborado pela TI e Infraestrutura de forma a dar transparência sobre as demandas recebidas e seu andamento.	60%
CAMPUS IBIRUBÁ	Disponibilizar e-mail institucional para os estudantes: Disponibilizar e-mail institucional para os estudantes.	0%
CAMPUS IBIRUBÁ	Divulgar todos os projetos de ensino, pesquisa e extensão no site e nas redes sociais: Definir um cronograma e fluxo a fim de divulgar todos os projetos do Campus ao longo do ano no site e nas redes sociais institucionais; Divulgar o andamento dos projetos de ensino; Divulgar o andamento dos projetos de extensão; Divulgar o andamento dos projetos de pesquisa.	100%
CAMPUS IBIRUBÁ	Elaborar projeto urbanístico para o Campus: Elaborar projeto urbanístico para o Campus.	0%
CAMPUS IBIRUBÁ	Implantar sistema informatizado para inscrições nos auxílios estudantis: Implantar sistema informatizado para inscrições nos auxílios estudantis.	50%
CAMPUS IBIRUBÁ	Melhorar o desempenho dos computadores dos Laboratórios: Substituir os HDs dos laboratórios por SSDs a fim de melhorar a performance.	0%
CAMPUS IBIRUBÁ	Testar a utilização de software para a geração de horários: Testar a utilização de software para a geração de horários.	100%
CAMPUS IBIRUBÁ	Unificar os usuários e senhas para utilização dos sistemas do Campus: Utilizar a senha unificada no Moodle; Utilizar a senha unificada no Sistema de Chamados; Utilizar a senha unificada no Sistema de Reservas; Utilizar a senha unificada no Sistema Interno de Elaboração do Plano de Ação; Utilizar a senha unificada no computador; Utilizar a senha unificada no Sistema Printer.	33%
CAMPUS OSÓRIO	Divulgar o Processo Seletivo em escolas da região: Divulgar o Processo Seletivo em escolas da região.	100%
CAMPUS PORTO ALEGRE	Acompanhar os processos seletivos no Campus, através da Comissão local de processo seletivo: Acompanhar os processos seletivos no Campus, através da Comissão local de processo seletivo.	100%

CAMPUS PORTO ALEGRE	Aprimorar e acompanhar o site institucional da DDI, bem como gerenciar os conteúdos e informações do site do campus: Aprimorar e acompanhar o site institucional da DDI, bem como gerenciar os conteúdos e informações do site do campus.	100%
CAMPUS PORTO ALEGRE	Aprimorar os fluxos da DDI em relação à avaliação institucional e à comunicação interna e externa.: Aprimorar os fluxos da DDI em relação à avaliação institucional e à comunicação interna e externa.	100%
CAMPUS PORTO ALEGRE	Aprimorar os fluxos e qualificar o sistema de protocolo para que cada setor execute o cadastro no sistema.: Aprimorar os fluxos e qualificar o sistema de protocolo para que cada setor execute o cadastro no sistema.	100%
CAMPUS PORTO ALEGRE	Consolidar os fluxos de acolhimento de professores substitutos, visitantes, profissionais temporários e novos servidores no Campus: Consolidar os fluxos de acolhimento de professores substitutos, visitantes, profissionais temporários e novos servidores no Campus.	100%
CAMPUS PORTO ALEGRE	Criar o Portal de Egressos no site do IFRS campus POA para manutenção do vínculo com o grupo de pesquisa e cumprimento dos quesitos de avaliação da CAPES: Criar o Portal de Egressos no site do IFRS campus POA para manutenção do vínculo com o grupo de pesquisa e cumprimento dos quesitos de avaliação da CAPES.	100%
CAMPUS PORTO ALEGRE	Demandar a migração do fluxo da totalidade das ações de extensão para o módulo extensão do SIGAA: Demandar a migração do fluxo da totalidade das ações de extensão para o módulo extensão do SIGAA.	100%
CAMPUS PORTO ALEGRE	Fomentar canais de comunicação com a comunidade externa, fortalecendo a diretriz dialógica da Instituição: Fomentar canais de comunicação com a comunidade externa, fortalecendo a diretriz dialógica da Instituição.	100%
CAMPUS RESTINGA	Adquirir softwares para audiovisual e editoração gráfica: Adquirir softwares para audiovisual e editoração gráfica.	0%
CAMPUS RESTINGA	Adquirir suplementos/insumos/peças para manutenção/atualização de notebooks e computadores da área administrativa.: Adquirir suplementos/insumos/peças para manutenção/atualização de notebooks e computadores da área administrativa.	10%
CAMPUS RESTINGA	Apoiar a PROPPI na realização de eventos institucionais.: Apoiar a PROPPI na realização de eventos institucionais.	100%
CAMPUS RESTINGA	Aprimorar e manter os canais de comunicação internos e externos.: Aprimorar e manter os canais de comunicação internos e externos.	100%
CAMPUS RESTINGA	Atualizar o Ambiente Virtual de Aprendizado (Moodle) para a versão estável mais recente disponível.: Atualizar o Ambiente Virtual de Aprendizado (Moodle) para a versão estável mais recente disponível.	0%
CAMPUS RESTINGA	Atualizar os sistemas de chamados, Suporte TI e Infra.: Atualizar os sistemas de chamados, Suporte TI e Infra.	0%
CAMPUS RESTINGA	Atualizar sistemas dos servidores de virtualização.: Atualizar sistemas dos servidores de virtualização.	0%
CAMPUS RESTINGA	Buscar constante aperfeiçoamento e capacitação referente aos fluxos digitais, processos eletrônicos, sistemas de Governo e internos do IFRS.: Buscar constante aperfeiçoamento e capacitação referente aos fluxos digitais, processos eletrônicos, sistemas de Governo e internos do IFRS.	100%
CAMPUS RESTINGA	Fazer acompanhamento contínuo da produção científica e tecnológica dos projetos do Campus através da CAGPPI.: Fazer acompanhamento contínuo da produção científica e tecnológica dos projetos do Campus através da CAGPPI.	100%
CAMPUS RESTINGA	Finalizar a migração dos cursos para o SIGAA.: Finalizar a migração dos cursos para o SIGAA.	0%
CAMPUS RESTINGA	Implantar arquivo e processos digitais, como matrícula, aproveitamento de estudos, justificativa de faltas, entre outros.: Implantar arquivo e processos digitais, como matrícula, aproveitamento de estudos, justificativa de faltas, entre outros.	100%
CAMPUS	Informatizar e dar transparência dos processos de AE e ampliação da divulgação e dos	100%

RESTINGA	editais auxílios estudantis.: Informatizar e dar transparência dos processos de AE e ampliação da divulgação e dos editais auxílios estudantis.	
CAMPUS RESTINGA	Melhorar a rede wifi do Campus, através de novo projeto de dimensionamento e aquisição de novos pontos de acesso e controladora.: Melhorar a rede wifi do Campus, através de novo projeto de dimensionamento e aquisição de novos pontos de acesso e controladora.	100%
CAMPUS RESTINGA	Organizar informações de projetos e grupos de pesquisa em portal específico. Organizar informações de projetos e grupos de pesquisa em portal específico.	0%
CAMPUS RESTINGA	Organizar o espaço físico do Datacenter (Ajustar cabeamento, re-posicionar servidores nos racks, consolidar mapeamento da rede): Organizar o espaço físico do Datacenter (Ajustar cabeamento, re-posicionar servidores nos racks, consolidar mapeamento da rede).	100%
CAMPUS RESTINGA	Realizar a construção de fluxo de publicação de TCCs no catálogo.: Realizar a construção de fluxo de publicação de TCCs no catálogo.	50%
CAMPUS RESTINGA	Realizar a manutenção dos boletins quinzenais de novidades no acervo.: Realizar a manutenção dos boletins quinzenais de novidades no acervo.	100%
CAMPUS RESTINGA	Adquirir computadores para o Campus Restinga.: Adquirir computadores para atualização de laboratório de informática; Adquirir computadores para setores administrativos.	20%
CAMPUS RIO GRANDE	Melhorar a comunicação institucional.: Reestruturar o setor de comunicação do campus.; Ampliar os serviços prestados pelo NEAD pelo sistema de Planos de Trabalho online (SisPTD), de acordo com as necessidades da Direção de Ensino."	40%
CAMPUS ROLANTE	Adquirir de switches KVM para servidores e suporte técnico: Adquirir de switches KVM para servidores e suporte técnico. ; Adquirir um switch KVM de 8 portas, integra um teclado e monitor de matriz ativa LCD TFT de 17" e um touchpad em um espaço universal de montagem em rack de 1 RU e é compatível com as plataformas Windows, Mac, Sun Solaris e Linux. O switch KVM (teclado, vídeo e mouse) de porta pode ser conectado a oito portas VGA, USB ou PS/2. Além disso, até oito switches KVM compatíveis adicionais podem ser conectados em cascata, permitindo controlar até 128 computadores de um único console KVM; Adquirir 4 Switch KVM USB 4 Portas 1 - VGA e 4 - HDMI. O Switch KVM USB 4 Portas VGA Manual é um dispositivo prático que permite controlar até 4 PCs com apenas um monitor, teclado e mouse. O monitor e os dois dispositivos de entrada estarão ligados diretamente ao switch KVM. Para os usuários do escritório com a necessidade de muitos computadores, esta caixa de switch KVM retira a necessidade de vários monitores, teclados e mouses. Possui LEDs que indicam qual PC está sendo usado. Produto compacto e fácil de usar, não requer software.	0%
CAMPUS ROLANTE	Divulgar a produção científica e/ou tecnológica por meio dos canais digitais do IFRS campus Rolante : Divulgar a produção científica e/ou tecnológica por meio dos canais digitais do IFRS campus Rolante.	100%
CAMPUS ROLANTE	Estimular a atuação e publicação de trabalhos desenvolvidos no fomento interno e externo. : Estimular a atuação e publicação de trabalhos desenvolvidos no fomento interno e externo. Incentivar a publicação dos relatos de experiência na Revista Viver IFRS.	50%
CAMPUS ROLANTE	Melhorar os fluxos dos serviços prestados pela Extensão, tornando-os mais claros e objetivos, assim como dar publicidade aos mesmos no site e através de e-mail institucional.: Melhorar os fluxos dos serviços prestados pela Extensão, tornando-os mais claros e objetivos, assim como dar publicidade aos mesmos no site e através de e-mail institucional.Estimular o envio de relatórios e outros documentos por e-mail; Utilizar formulários eletrônicos para as solicitações de Instruções normativas referente a extensão; Fortalecer as reuniões por webconferência.Criar canais e fluxos para a comunicação dos estudantes com a extensão do campus.	Não informado
CAMPUS ROLANTE	Promover ações de divulgação dos cursos e eventos de extensão na região. : Promover ações de divulgação dos cursos e eventos de extensão na região. Produzir material de divulgação (card) de todas ações de extensão; Criar um portfólio de Ações de Extensão para utilizar como referência da atuação da extensão.	60%
CAMPUS ROLANTE	Realizar reuniões periódicas : Realizar reuniões periódicas do setor de pesquisa.	100%
CAMPUS VACARIA	Ampliar e consolidar o projeto de monitoria no campus.: Ampliar e consolidar o projeto de monitoria no campus.	100%
CAMPUS VACARIA	Aprimorar o Portal da CPA Local, disponibilizando o conteúdo dos relatórios anuais e das cartas resumo, enviadas às equipes gestoras.: Aprimorar o Portal da CPA Local, disponibilizando o conteúdo dos relatórios anuais e das cartas resumo, enviadas às equipes gestoras.	90%

CAMPUS VACARIA	Criar um repositório de documentos e ações do IFRS.: Criar um repositório de documentos e ações do IFRS.	100%
CAMPUS VACARIA	Desenvolver sistema de gestão de documentações relativas ao reconhecimento dos cursos superiores de forma permanente.: Desenvolver sistema de gestão de documentações relativas ao reconhecimento dos cursos superiores de forma permanente.	80%
CAMPUS VACARIA	Divulgar nas redes sociais as atividades realizadas pelos professores e alunos do campus, intensificando as parcerias com as redes locais de comunicação.: Divulgar nas redes sociais as atividades realizadas pelos professores e alunos do campus, intensificando as parcerias com as redes locais de comunicação.	100%
CAMPUS VACARIA	Fortalecer e intensificar as ações de sensibilização junto aos três principais segmentos, a saber, discentes, docentes e técnicos administrativos para uma maior adesão a avaliação institucional.: Fortalecer e intensificar as ações de sensibilização junto aos três principais segmentos, a saber, discentes, docentes e técnicos administrativos para uma maior adesão a avaliação institucional.	100%
CAMPUS VACARIA	Incentivar o uso do canal on-line para atendimento às solicitações de ações ao setor de TI.: Incentivar o uso do canal on-line para atendimento às solicitações de ações ao setor de TI.	90%
CAMPUS VACARIA	Manter horário de uso do laboratório de informática para realização de trabalho para os alunos, nos três turnos de funcionamento do campus e ampliar o número de computadores na biblioteca.: Manter horário de uso do laboratório de informática para realização de trabalho para os alunos, nos três turnos de funcionamento do campus e ampliar o número de computadores na biblioteca.	80%
CAMPUS VACARIA	Pleitear a ampliação da capacidade do link de internet junto a RNP.: Pleitear a ampliação da capacidade do link de internet junto a RNP.	100%
CAMPUS VACARIA	Realizar ações sobre responsabilidade nas redes sociais: Realizar ações sobre responsabilidade nas redes sociais .	0%
CAMPUS VERANÓPOLIS	Incentivar a capacitação e melhoria do setor de TI.: Incentivar a capacitação e melhoria do setor de TI.	50%
DEPARTAMENTO DE COMUNICAÇÃO (REITORIA)	Adotar um sistema automatizado para envio de notícias para a imprensa.: Adotar um sistema automatizado para envio de notícias para a imprensa.	50%
DEPARTAMENTO DE COMUNICAÇÃO (REITORIA)	Aprimorar a comunicação visual do IFRS com os seus públicos a partir da elaboração de identidades visuais, artes, cards etc.: Aprimorar a comunicação visual do IFRS com seus públicos, a partir da elaboração de identidades visuais, artes, cards e etc.	30%
DEPARTAMENTO DE COMUNICAÇÃO (REITORIA)	Aprimorar a divulgação dos cursos do IFRS por meio de ações como vídeos, postagens e outras ações de comunicação: Aprimorar a divulgação dos cursos do IFRS.	100%
DEPARTAMENTO DE COMUNICAÇÃO (REITORIA)	Atualizar o vídeo institucional.: Atualizar o vídeo institucional.	30%
DEPARTAMENTO DE COMUNICAÇÃO (REITORIA)	Consolidar o banco de imagens integrado de todas as unidades do IFRS: Escolher ferramenta para utilização como banco de imagens, migrar arquivos e estabelecer um fluxo de atualização.	60%
DEPARTAMENTO DE COMUNICAÇÃO (REITORIA)	Criar sites específicos para os cursos de mestrado e de especialização. : Criar sites para mestrado e especialização.	80%
DEPARTAMENTO DE COMUNICAÇÃO (REITORIA)	Criar um Grupo de Trabalho ou uma Comissão de Eventos do IFRS, com o objetivo de elaborar orientações, modelos, um calendário institucional e calendários por unidades dos eventos institucionais do IFRS.: Criar um Grupo de Trabalho.	20%
DEPARTAMENTO DE COMUNICAÇÃO (REITORIA)	Dar continuidade ao processo de atualização da Política de Comunicação do IFRS, incluindo a realização de um Diagnóstico de Comunicação. Dar continuidade ao processo de atualização da Política de Comunicação do IFRS, incluindo a realização de um Diagnóstico de Comunicação.	0%

DEPARTAMENTO DE COMUNICAÇÃO (REITORIA)	Dar início a um estudo para melhorias no Portal IFRS: Planejar início e organização da atualização do portal do IFRS.	20%
DEPARTAMENTO DE COMUNICAÇÃO (REITORIA)	Dar início a um projeto de aproximação do Departamento de Comunicação com a realidade dos campi do IFRS: iniciar visitas aos campi.	100%
DEPARTAMENTO DE COMUNICAÇÃO (REITORIA)	Dar início a um projeto de inovação para a adoção da linguagem simples no IFRS.: Dar início a um projeto de inovação para a adoção da linguagem simples no IFRS.	20%
DEPARTAMENTO DE COMUNICAÇÃO (REITORIA)	Desenvolver/contratar serviço para elaboração de material para utilização/divulgação institucional (itens que estão no pregão institucional): Desenvolver/contratar serviço para elaboração de material para utilização/divulgação institucional.	100%
DEPARTAMENTO DE COMUNICAÇÃO (REITORIA)	Disponibilizar um canal de comunicação que reúna informações sobre todos os cursos ofertados pelo IFRS e divulgue os cursos que estão com inscrições abertas: site Estude no IFRS: Criar, atualizar e manter o site "Estude no IFRS".	100%
DEPARTAMENTO DE COMUNICAÇÃO (REITORIA)	Elaborar e divulgar uma linha editorial para os canais de comunicação do IFRS.: Elaborar e divulgar linha editorial.	80%
DEPARTAMENTO DE COMUNICAÇÃO (REITORIA)	Elaborar materiais de orientação sobre comunicação de crise no IFRS.: Criar um guia de orientação de crises.	10%
DEPARTAMENTO DE COMUNICAÇÃO (REITORIA)	Estimular e apoiar um programa de visitas às unidades do IFRS.: Estimular e apoiar um programa de visitas às unidades do IFRS.	50%
DEPARTAMENTO DE COMUNICAÇÃO (REITORIA)	Promover iniciativas para aprimorar a divulgação da pesquisa, da inovação e da ciência.: Promover iniciativas para aprimorar a divulgação da pesquisa, da inovação e da ciência.	50%
DEPARTAMENTO DE COMUNICAÇÃO (REITORIA)	Realizar o monitoramento das notícias divulgadas pelo IFRS nos diferentes canais de comunicação externos: Contratação/manutenção de contrato de serviço de clípagem.	100%
GABINETE (REITORIA)	Criar abas da Unidade de Auditoria Interna em todos os sites dos campi, a fim de publicar os Relatórios de Auditoria respectivos, dando maior transparência aos trabalhos e fortalecendo a imagem institucional da Unidade: Criar abas da Unidade de Auditoria Interna em todos os sites dos campi, a fim de publicar os Relatórios de Auditoria respectivos, dando maior transparência aos trabalhos e fortalecendo a imagem institucional da Unidade.	100%
GABINETE (REITORIA)	Desenvolver ações e/ou eventos para comemorar os dez anos de constituição da Unidade de Auditoria Interna, divulgando o trabalho realizado pela Unidade e promovendo sua integração à comunidade acadêmica: Desenvolver ações e/ou eventos para comemorar os dez anos de constituição da Unidade de Auditoria Interna, divulgando o trabalho realizado pela Unidade e promovendo sua integração à comunidade acadêmica.	100%
GABINETE (REITORIA)	Desenvolver informativos para a comunidade acadêmica, divulgando as principais normas, decisões judiciais, notícias e boas práticas administrativas de interesse do IFRS: Desenvolver informativos para a comunidade acadêmica, divulgando as principais normas, decisões judiciais, notícias e boas práticas administrativas de interesse do IFRS.	100%
GABINETE (REITORIA)	Manter a revisão e a atualização das normativas internas emitidas pelo Gabinete: Manter a revisão e a atualização das normativas internas emitidas pelo Gabinete.	100%
GABINETE (REITORIA)	Manter atualizado e ampliar o volume de informações divulgados por meio do Painel da Auditoria: Manter atualizado e ampliar o volume de informações divulgados por meio do Painel da Auditoria.	50%

PRÓ-REITORIA DE ADMINISTRAÇÃO (REITORIA)	Elaborar manual sobre gestão de materiais.Estruturar e publicar um manual explicativo aos servidores sobre questões referentes à gestão de materiais, de consumo ou permanentes, no âmbito do IFRS.	100%
PRÓ-REITORIA DE ADMINISTRAÇÃO (REITORIA)	Minimizar restrições contábeis no IFRS.: Buscar soluções e orientar os setores envolvidos na regularização dos problemas existentes e os que possam surgir.	50%
PRÓ-REITORIA DE ADMINISTRAÇÃO (REITORIA)	Revisar fluxos de trabalho do financeiro do IFRS.: Revisar e implementar os fluxos de trabalho detalhados do setor financeiro do IFRS.	100%
PRÓ-REITORIA DE ADMINISTRAÇÃO (REITORIA)	Revisar os fluxos do setor de contabilidade do IFRS.: Revisar e implementar os fluxos de trabalho do setor de contabilidade do IFRS.	100%
PRÓ-REITORIA DE DESENV. INSTITUCIONAL (REITORIA)	Contratar e implantar sistema de redundância de Rede de Internet para os sistemas disponíveis pela Reitoria quando a RNP estiver indisponível: Contratar empresa para prover Internet; Implementar sistema para garantir a redundância da rede em caso de indisponibilidade da RNP.	100%
PRÓ-REITORIA DE DESENV. INSTITUCIONAL (REITORIA)	Dar maior transparência à gestão pública do IFRS: Desenvolver o Portal da Transparência do IFRS, através de página dinâmica que apresente informações sobre os serviços prestados, bem como entradas e resultados da instituição; Aprimorar o Portal da Transparência do IFRS.	40%
PRÓ-REITORIA DE DESENV. INSTITUCIONAL (REITORIA)	Execução do PDTIC: Execução das ações planejadas no PDTIC 2019-2023.	40%
PRÓ-REITORIA DE ENSINO (REITORIA)	Consolidar a marca EaD IFRS nas diversas plataformas digitais: Consolidar a marca EaD IFRS nas diversas plataformas digitais.	100%
PRÓ-REITORIA DE ENSINO (REITORIA)	Fomentar bolsas para projetos de Educação a Distância: Fomentar bolsas para projetos de Educação a Distância.	100%
PRÓ-REITORIA DE ENSINO (REITORIA)	Implementar a Política de Ingresso Discente do IFRS e a operacionalização do Processo Seletivo Discente.: Implementar a Política de Ingresso Discente do IFRS e operacionalização do Processo Seletivo Discente.	100%
PRÓ-REITORIA DE ENSINO (REITORIA)	Informatizar os processos referentes à Assistência Estudantil: Informatização dos processos referentes à Assistência Estudantil.	70%
PRÓ-REITORIA DE EXTENSÃO (REITORIA)	PESSOAS E CONHECIMENTOS (EXTENSÃO) - Fomentar a participação e promover eventos vinculados à História da EPT.: Fomentar a participação e promover eventos vinculados à História da EPT.	100%
PRÓ-REITORIA DE EXTENSÃO (REITORIA)	PROCESSOS (EXTENSÃO) - Capacitar os usuários no Módulo SIGAA Extensão: Capacitar os usuários no Módulo SIGAA Extensão.	100%
PRÓ-REITORIA DE EXTENSÃO (REITORIA)	PROCESSOS (PROEX) - Desenvolver/contratar serviço para elaboração de material para utilização/divulgação institucional. Publicação de edição da Revista Viver IFRS, e-book do Numem e clipagem.: Desenvolver/contratar serviço para elaboração de material para utilização/divulgação institucional. Publicação de edição da Revista Viver IFRS.	100%
PRÓ-REITORIA DE PESQUISA, PÓS-GRADUAÇÃO E INOVAÇÃO (REITORIA)	Manter os serviços e plataformas utilizadas na pesquisa, pós-graduação e inovação no IFRS.: Manter e dar suporte no Portal de Eventos e nas publicações dos anais dos eventos dos campi e da reitoria; Manter e dar suporte para a sistemática de cadastro e gestão de projetos de pesquisa e inovação (SIGAA Pesquisa); Contratação de serviço para sistemas e consultoria para gestão de habitats de inovação; Elaborar e publicar fluxogramas/vídeos para dinamizar o entendimento de documentos que norteiam os processos internos e externos à Proppi.	100%

3.2.5. Fortalecer núcleos de ações afirmativas e AE (P5)

Este objetivo estratégico visa atender à comunidade tanto no seu acesso, sua permanência e êxito, privilegiando as necessidades das minorias. Para a consecução deste objetivo, algumas iniciativas foram estabelecidas:

1. Melhorar e simplificar as diretrizes para utilização dos recursos das Ações Universais.
2. Criar espaço (tanto físico como de apoio) para que os núcleos possam agir de forma mais assertiva.
3. Desenvolver o amplo sentido do trabalho da assistência estudantil.
4. Revisar parâmetros dos auxílios permanência (“atender melhor que atender mais alunos”).
5. Ter infraestrutura mínima de AE.

Obs.: Capacitar servidores quanto NAAF e AE (PC3).

Levantou-se a necessidade de Restaurante Universitário e Casa de Estudante. A seguir, a execução deste objetivo é apresentada em gráficos e quadro:



Figura 09 - Painel de Ações e Resultados - P5

Quadro 11 - Ações e Percentual de Atendimento P5

Unidade	Ações	Percentual Atendimento
CAMPUS ALVORADA	Apoiar e assessorar a implementação de políticas de ações afirmativas, acessibilidade, inclusão e diversidade: Apoiar e assessorar a implementação de políticas de ações afirmativas, acessibilidade, inclusão e diversidade.	100%
CAMPUS ALVORADA	Contratar e manter os serviços de intérpretes de LIBRAS: Contratar e manter os serviços de intérpretes de LIBRAS.	100%
CAMPUS ALVORADA	Contratar serviços de Psicopedagogo e de Cuidador: Contratar serviços de Psicopedagogo e de Cuidador.	100%
CAMPUS ALVORADA	Fomentar ações culturais : Fomentar ações culturais.	100%
CAMPUS ALVORADA	Planejar e estruturar um espaço para ofertar atividades para crianças que acompanham estudantes e servidores: Planejar e estruturar um espaço para ofertar atividades para crianças que acompanham estudantes e servidores.	50%

Unidade	Ações	Percentual Atendimento
CAMPUS ALVORADA	Publicar edital de seleção de bolsista para monitoria de Apoio Institucional: Publicar edital de seleção de bolsista para monitoria de Apoio Institucional.	100%
CAMPUS ALVORADA	Publicar edital de seleção de bolsista para monitoria de Apoio Técnico: Publicar edital de seleção de bolsista para monitoria de Apoio Técnico.	100%
CAMPUS CANOAS	Promover atividades elaboradas pelos núcleos de ações afirmativas, de forma a atender a demanda e valorizar os núcleos existentes no campus canoas.: Aquisição de livros sobre cultura afro-brasileira, indígena, gênero e sexualidade, acessibilidade e inclusão, e, memória e educação patrimonial.Promover a divulgação dos projetos de extensão do Campus em eventos nacionais e internacionais.Coordenadores de Ações de Extensão/ Membros da CGAE.; Gestão - Apoiar e incentivar os programas de sensibilização e comunicação sobre as atividades dos núcleos de ações afirmativas: Núcleo de Atendimento às Pessoas com Necessidades Educacionais Específicas (NAPNE), Núcleo de Estudos Afro-brasileiro e Indígena (NEABI), Núcleo de Estudos e Pesquisas em Gênero e Sexualidade (NEPGS), Núcleo de Memórias (NuMem).Analisar e atender demandas com foco nas necessidades dos núcleos.Confeccionar materiais para o NAPNE, NEABI e NEPGS (banners, camisetas, ...) Promover capacitações para servidores e professores da comunidade próxima ao Campus na área de inclusão de pessoas com deficiência.	71%
CAMPUS CAXIAS DO SUL	Administração - Serviços de Psicopedagogo e Profissional de Apoio Escolar (cuidadores): Realizar a contratação de serviços de Psicopedagogo e Profissional de Apoio Escolar (cuidadores).	100%
CAMPUS CAXIAS DO SUL	Ensino - Assistência Estudantil - Auxílios: Realizar acompanhamento social e mensal aos estudantes que são atendidos com os auxílios estudantis.	100%
CAMPUS CAXIAS DO SUL	Ensino - Assistência Estudantil - Avaliação de impacto das ações da AE: Realizar avaliação de impacto da Assistência Estudantil, bem como realizar análise de fatores que caracterizam aspectos de permanência e êxito ou retenção e evasão dos estudantes.	0%
CAMPUS CAXIAS DO SUL	Ensino - Assistência Estudantil - Indicadores: Produzir indicadores que possibilitem avaliar os impactos das ações da Assistência Estudantil.	0%
CAMPUS CAXIAS DO SUL	Ensino - Assistência Estudantil - integração com Núcleos de Ações Afirmativas: Promover ações interdisciplinares da Assistência Estudantil com (ou entre) os núcleos de Ações Afirmativas para a garantia e o fortalecimento do ingresso pelo sistema de reserva de vagas.	100%
CAMPUS ERECHIM	Apoiar as atividades da Assistência Estudantil: Apoiar as atividades da Assistência Estudantil.	50%
CAMPUS ERECHIM	Promover a elaboração e apresentação de publicações relacionadas às temáticas relacionadas aos núcleos: NEABI, NAPNE, NEA, NAC E NEPGS. : Busca ativa para apresentação e publicações relacionadas às temáticas relacionadas aos núcleos: NEABI, NAPNE, NEA, NAC E NEPGS.	100%
CAMPUS ERECHIM	Prover a Manutenção da Coordenação do NAPNE e Realizar o V Workshop de Ações Afirmativas, Inclusivas e Diversidade: Realizar ações oriundas das demandas dos estudantes com necessidades específicas e comunidade externa.	100%
CAMPUS FARROUPILHA	Fortalecer os Núcleos de Ações Afirmativas e Assistência Estudantil no Campus.: Continuidade e ampliação do projeto de Monitoria Indígena.Continuidade de projeto com hortas orgânicas e comunidade Kaingang Pãnónh Mág.Proposição de ações de extensão com a comunidade Kaingang Pãnónh Mág, voltadas para fortalecimento da língua Kaingang e culturas indígenas.Acolher às demandas que envolvam vulnerabilidade social.Atendimento multiprofissional voltado à permanência e êxito dos estudantes.Participar em ações que promovam o ingresso discente desde a participação nas atividades relacionadas às visitas dos candidatos até a realização das matrículas.Proposição de Módulo do SIF para o gerenciamento informatizado dos processos de auxílio estudantil, a ser desenvolvido e implantado pela TI do Campus.Participar do desenvolvimento de ações que promovam a integração e participação da família dos estudantes no contexto escolar.Participar do desenvolvimento de ações que visem a adaptação e a integração dos estudantes na Instituição.Aproximar a gestão do Campus com a rede socioassistencial do município de Farroupilha.Continuidade do Programa de extensão Leituras e Vivências Afirmativas no campus.Respalda ações propostas pelos núcleos, incentivando a participação de servidores e estudantes.Trabalhar em conjunto com os núcleos de ações afirmativas para ações que dialoguem sobre cidadania e temas transversais.Promover o programa de auxílios junto aos estudantes, com orientações coletivas e individuais.; Promover formação para os membros do núcleo NEPGS sobre acolhimento de vítimas de assédio e orientações ao grupo e coordenação em relação à IN 07/2021; Apoio ou proposição de atividades formativas na	77%

Unidade	Ações	Percentual Atendimento
	instituição ou/e em diálogo com a comunidade externa, enfocando relações étnico-raciais e enfrentamento à discriminação racial.; Projeto de rodas de leitura alinhadas às temáticas afirmativas do NAPNE, NEABI e NEPGS (inclusão, diversidade étnico-racial e gênero e sexualidade).; Projetos com vistas ao levantamento de perfil de estudantes cotistas negros e indígenas e aspectos relacionados a evasão e permanência e êxito.	
CAMPUS FELIZ	Atender às necessidades socioeconômicas, psicossociais e pedagógicas dos estudantes por meio de programas, projetos e ações, visando à formação integral do estudante: Acolher demandas que envolvam vulnerabilidade social; Acompanhar sistematicamente o processo ensino-aprendizagem de modo a identificar dificuldades de natureza diversa que podem refletir direta ou indiretamente no desempenho dos estudantes, intervindo ou fazendo encaminhamentos, quando necessário; Propor e participar do desenvolvimento de ações que promovam a integração e participação da família dos estudantes no contexto escolar; Propor e participar do desenvolvimento de ações que visem a adaptação e a integração dos estudantes na Instituição; Incluir apoio técnico do setor de Tecnologia da Informação para Sistema de Matrículas e Auxílios Estudantis (em desenvolvimento e implantação); Realizar atendimentos às problemáticas de infrequência, demandas socioculturais e/ou socioassistenciais; Realizar atendimento multiprofissional voltado à prevenção de evasão escolar/acadêmica.	100%
CAMPUS FELIZ	Buscar pela equidade de condições de acesso, permanência e diplomação qualificada dos discentes com vistas à inclusão, preservando o respeito à diversidade: Realizar trabalho integrado junto aos Núcleos Institucionais relacionados às políticas de ações afirmativas, colaborando desta forma com a construção de uma cultura de inclusão na Instituição, com a democratização da educação e promoção da equidade; Realizar acompanhamento para estudantes de PEI, juntamente com NAPNE, docentes e demais servidores do Setor de Ensino.	100%
CAMPUS FELIZ	Conscientizar e divulgar conteúdo referente à educação inclusiva e NEEs no Instagram: @napne.feliz: Conscientizar e divulgar conteúdo referente à educação inclusiva e NEEs no Instagram: @napne.feliz.	100%
CAMPUS FELIZ	Fomentar ações dos Núcleos de Ações Afirmativas para aproximá-los da comunidade: Fomentar ações dos Núcleos de Ações Afirmativas para aproximá-los da comunidade.	100%
CAMPUS FELIZ	Fortalecer os Núcleos de Ações Afirmativas: Garantir a representatividade de gênero, étnico-racial, necessidades específicas e diversidade nos espaços institucionais; Garantir a servidores membros dos Núcleos de Ações Afirmativas uma carga horária específica para atuação nos núcleos; Promover maior visibilidade institucional para os núcleos de ações afirmativas e assistência estudantil.	100%
CAMPUS FELIZ	Realizar o enfrentamento às desigualdades sociais para ampliação e democratização das condições de acesso e permanência dos estudantes no ensino público federal: Orientar os sujeitos a respeito do fluxo do acesso às cotas e acompanhamento das condições de permanência e êxito.	100%
CAMPUS PORTO ALEGRE	Acolhimento para (imigrantes estrangeiros(as) e refugiados(as): língua, sociedade, cultura e Direitos Humanos: Acolhimento para (imigrantes estrangeiros(as) e refugiados(as): língua, sociedade, cultura e Direitos Humanos.	0%
CAMPUS PORTO ALEGRE	Acompanhar de modo contínuo e efetivo a concessão de auxílios estudantis e outras questões relacionadas à Política de Assistência Estudantil do IFRS a fim de contribuir com a permanência e o êxito: Acompanhar de modo contínuo e efetivo a concessão de auxílios estudantis e outras questões relacionadas à Política de Assistência Estudantil do IFRS a fim de contribuir com a permanência e o êxito.	100%
CAMPUS PORTO ALEGRE	Acompanhar o percurso formativo de estudantes com necessidades educacionais específicas e estudantes indígenas: Acompanhar o percurso formativo de estudantes com necessidades educacionais específicas e estudantes indígenas.	100%
CAMPUS PORTO ALEGRE	Acompanhar os processos de ensino e aprendizagem no atendimento a docentes e discentes, entre outras ações: Acompanhar os processos de ensino e aprendizagem no atendimento a docentes e discentes, entre outras ações.	100%
CAMPUS PORTO ALEGRE	Apoiar e assessorar a implementação de políticas de ações afirmativas, acessibilidade, inclusão e diversidade: Apoiar e assessorar a implementação de políticas de ações afirmativas, acessibilidade, inclusão e diversidade.	50%

Unidade	Ações	Percentual Atendimento
CAMPUS PORTO ALEGRE	Apoiar os estudantes para participação em eventos de organização estudantil: Apoiar os estudantes para participação em eventos de organização estudantil.	100%
CAMPUS PORTO ALEGRE	Aquisição de acervo bibliográfico em geral, incluindo obras de autoria indígena, africana e negro-brasileira, assim como bibliografia relacionada a questões de gênero e de sexualidade, de acessibilidade e de inclusão, além de bibliografia específica da área de Música e de Biblioteconomia: Aquisição de acervo bibliográfico em geral, incluindo obras de autoria indígena, africana e negro-brasileira, assim como bibliografia relacionada a questões de gênero e de sexualidade, de acessibilidade e de inclusão, além de bibliografia específica da área de Música e de Biblioteconomia.	30%
CAMPUS PORTO ALEGRE	Ações de capacitação (palestras e oficinas) sobre abordagens inclusivas em sala de aula e temáticas afro indígenas voltadas à educação musical para os professores atuantes no Curso Técnico em Instrumento Musical, visando o aperfeiçoamento da equipe e o fortalecimento das relações com o Núcleo de Ações Afirmativas.: Ações de capacitação (palestras e oficinas) sobre abordagens inclusivas em sala de aula e temáticas afro indígenas voltadas à educação musical para os professores atuantes no Curso Técnico em Instrumento Musical, visando o aperfeiçoamento da equipe e o fortalecimento das relações com o Núcleo de Ações Afirmativas.	75%
CAMPUS PORTO ALEGRE	Desenvolvimento e manutenção do sistema de Assistência Estudantil no Campus: Desenvolvimento e manutenção do sistema de Assistência Estudantil no Campus.	40%
CAMPUS PORTO ALEGRE	Executar o Programa de Auxílios da Assistência Estudantil - Ano 2022.: Executar o Programa de Auxílios da Assistência Estudantil - Ano 2022.	100%
CAMPUS PORTO ALEGRE	Executar o Programa de Auxílios da Assistência Estudantil - Ano 2023.: Executar o Programa de Auxílios da Assistência Estudantil - Ano 2023.	100%
CAMPUS PORTO ALEGRE	Fortalecimento dos Núcleos de Ações Afirmativas com destinação de recursos para ações de ensino, pesquisa e extensão voltados ao atendimento das demandas da comunidade do Campus. -Pagamento de serviços para a produção de recursos pedagógicos para potencializarmos as ações de inclusão e valorização da diversidade. Fortalecimento dos Núcleos de Ações Afirmativas com destinação de recursos para ações de ensino, pesquisa e extensão voltados ao atendimento das demandas da comunidade do Campus. -Pagamento de serviços para a produção de recursos pedagógicos para potencializarmos as ações de inclusão e valorização da diversidade.	0%
CAMPUS PORTO ALEGRE	Garantir os serviços do Campus Porto Alegre - Serviços de Intérpretes de Libras - terceirização: Garantir os serviços do Campus Porto Alegre - Serviços de Intérpretes de Libras – terceirização.	100%
CAMPUS PORTO ALEGRE	Implementar um programa de tutoria voltado ao atendimento de estudantes, em especial cotistas, complementando os programas relacionados às bolsas de ensino. Implementar um programa de tutoria voltado ao atendimento de estudantes, em especial cotistas, complementando os programas relacionados às bolsas de ensino.	0%
CAMPUS PORTO ALEGRE	Previsão de pagamento de palestrantes vinculados às comunidades de pesquisadores/as e lideranças comunitárias, movimentos sociais, entre outros, que atuam diretamente nas temáticas. Além disso, organizar a produção de materiais educacionais produzidos em parceria com tais coletivos.Previsão de pagamento de palestrantes vinculados às comunidades de pesquisadores/as e lideranças comunitárias, movimentos sociais, entre outros, que atuam diretamente nas temáticas. Além disso, organizar a produção de materiais educacionais produzidos em parceria com tais coletivos.	0%
CAMPUS PORTO ALEGRE	Promover ações que valorizem a cultura afro-brasileira e indígena, a diversidade sexual e de gênero, incluindo ações de capacitação com autores e pesquisadores na temática Educação para as Relações Étnico-raciais : Promover ações que valorizem a cultura afrobrasileira e indígena, a diversidade sexual e de gênero, incluindo ações de capacitação com autores e pesquisadores na temática Educação para as Relações Étnico-raciais.	60%
CAMPUS PORTO ALEGRE	Promover eventos e cursos do NEABI com participação de especialistas palestrantes externos: Promover eventos e cursos do NEABI com participação de especialistas palestrantes externos.	0%
CAMPUS PORTO ALEGRE	Realizar a contratação de serviços de cuidador e psicopedagogo para o IFRS Campus Porto Alegre.: Realizar a contratação de serviços de cuidador e psicopedagogo para o IFRS Campus Porto Alegre.	100%

Unidade	Ações	Percentual Atendimento
CAMPUS PORTO ALEGRE	Realizar atendimentos multidisciplinares com a finalidade de ampliar as condições de permanência e diplomação dos estudantes: Realizar atendimentos multidisciplinares com a finalidade de ampliar as condições de permanência e diplomação dos estudantes.	100%
CAMPUS PORTO ALEGRE	Selecionar estudantes para atuarem como bolsistas no desenvolvimento de atividades de apoio ao ensino, em especial aquelas relativas à inclusão digital de estudantes.: Selecionar estudantes para atuarem como bolsistas no desenvolvimento de atividades de apoio ao ensino, em especial aquelas relativas à inclusão digital de estudantes.	100%
CAMPUS RESTINGA	Adquirir camisetas temáticas.: Adquirir camisetas temáticas.	0%
CAMPUS RESTINGA	Adquirir máquina fotográfica profissional para NEPGS.: Adquirir máquina fotográfica profissional para NEPGS.	0%
CAMPUS RESTINGA	Ampliar, consolidar e fortalecer as Equipes de Assistência Estudantil.: Ampliar, consolidar e fortalecer as Equipes de Assistência Estudantil.	0%
CAMPUS RESTINGA	Aplicar 0,2% da matriz orçamentária para cada núcleo de ações afirmativas - (NEABI, NAPNE, NEPGS).: Aplicar 0,2% da matriz orçamentária para cada núcleo de ações afirmativas - (NEABI, NAPNE, NEPGS).	100%
CAMPUS RESTINGA	Dar apoio Institucional aos Núcleos de Ações Afirmativas (Bolsas): Apoio Institucional aos Núcleos de Ações Afirmativas (Bolsas).	100%
CAMPUS RESTINGA	Dar visibilidade às ações do Napne: Dar visibilidade às ações do Napne.	0%
CAMPUS RESTINGA	Desenvolver e implementar uma Política Institucional de Promoção da Saúde Estudantil, voltada para ações preventivas e de acolhimento, focadas na saúde física e emocional (psicológica): Desenvolver e implementar uma Política Institucional de Promoção da Saúde Estudantil, voltada para ações preventivas e de acolhimento, focadas na saúde física e emocional (psicológica).	0%
CAMPUS RESTINGA	Elaborar materiais formativos e de divulgação.: Elaborar materiais formativos e de divulgação.	0%
CAMPUS RESTINGA	Elaborar projetos conjuntos Napne e Neps: Elaborar projetos conjuntos Napne e Neps.	0%
CAMPUS RESTINGA	Participar do GTPAE do IFRS.: Participar do GTPAE do IFRS.	100%
CAMPUS RESTINGA	Publicar edital anual de circulação interna para concessão de auxílios estudantis, realizar inscrições, seleção e acompanhamento dos estudantes contemplados.: Publicar edital anual de circulação interna para concessão de auxílios estudantis, realizar inscrições, seleção e acompanhamento dos estudantes contemplados.	100%
CAMPUS RESTINGA	Resgatar a parceria com a escola Tristão Sucupira: Resgatar a parceria com a escola Tristão Sucupira.	0%
CAMPUS RESTINGA	Viabilizar a Compra de jogos e materiais pedagógicos para atendimento de estudantes com NEE.: Compra de jogos e materiais pedagógicos para atendimento de estudantes com NEE.	0%
CAMPUS RIO GRANDE	Ações da Assistência Estudantil com foco nos alunos: Acompanhar estudantes com dificuldade de permanência escolar, acolher os com demandas psicológicas e elaborar atividades sobre bullying escolar; Oferta de auxílios estudantis aos alunos em situação de vulnerabilidade socioeconômica - Auxílio Permanência e Auxílio Moradia.	40%
CAMPUS RIO GRANDE	Fortalecer Núcleos de Ações Afirmativas: Consolidar o atendimento do NAPNE; Realizar atividades diversas do NEPGS.	40%
CAMPUS ROLANTE	Apoiar os diversos núcleos do campus: núcleo de Ações Afirmativas (NEABI, NAPNE, NEPGS), o Núcleo de Memória (NUMEM) e Núcleo de Arte e Cultura.: Apoiar os diversos núcleos do campus: núcleo de Ações Afirmativas (NEABI, NAPNE, NEPGS), o Núcleo de Memória (NUMEM) e Núcleo de Arte e Cultura.Auxiliar e dar suporte nas atividades desenvolvidas pelos núcleos.	Não informado
CAMPUS ROLANTE	Comprar absorventes e coletores menstruais para distribuição para todos estudantes que menstruam, fortalecendo o projeto de dignidade menstrual. : Comprar absorventes e coletores menstruais para distribuição para todos estudantes que menstruam, fortalecendo o projeto de dignidade menstrual.	90%

Unidade	Ações	Percentual Atendimento
CAMPUS ROLANTE	Planejar e implantar Centro de Equoterapia do Cavalo Crioulo - Polo Vale do Paranhana: Planejar e implantar Centro de Equoterapia do Cavalo Crioulo - Polo Vale do Paranhana.	30%
CAMPUS VACARIA	Ampliar a divulgação sobre o acesso aos auxílios estudantis, principalmente com relação ao auxílio permanência e moradia.: Ampliar a divulgação sobre o acesso aos auxílios estudantis, principalmente com relação ao auxílio permanência e moradia.	100%
CAMPUS VACARIA	Ampliar os temas de debate e das ações promovidas pelo NaFF, contemplando todas os princípios norteadores da Política de Ações Afirmativas do IFRS.: Ampliar os temas de debate e das ações promovidas pelo NaFF, contemplando todas os princípios norteadores da Política de Ações Afirmativas do IFRS.	100%
CAMPUS VACARIA	Fortalecer as ações de acolhimento e integração dos estudantes à comunidade escolar do IFRS campus Vacaria.: Fortalecer as ações de acolhimento e integração dos estudantes à comunidade escolar do IFRS campus Vacaria.	100%
CAMPUS VACARIA	Fortalecer as ações universais da assistência estudantil nos diferentes níveis de ensino: Fortalecer as ações universais da assistência estudantil nos diferentes níveis de ensino.	100%
CAMPUS VACARIA	Fortalecer o atendimento às necessidades educacionais específicas dos estudantes: Fortalecer o atendimento às necessidades educacionais específicas dos estudantes.	100%
CAMPUS VACARIA	Manter o acompanhamento do percurso formativo de estudantes com necessidades educacionais específicas, entre outros.: Manter o acompanhamento do percurso formativo de estudantes com necessidades educacionais específicas, entre outros.	100%
CAMPUS VACARIA	Pleitear junto a reitoria por servidor de psicologia para compor equipe mínima, intérprete de libras e contratação de professor para atendimento educacional especializado: Pleitear junto a reitoria por servidor de psicologia para compor equipe mínima, intérprete de libras e contratação de professor para atendimento educacional especializado.	80%
CAMPUS VACARIA	Realizar levantamento do perfil do aluno ingressante de todos os cursos oferecidos no campus.: Realizar levantamento do perfil do aluno ingressante de todos os cursos oferecidos no campus.	100%
CAMPUS VERANÓPOLIS	Organizar uma sala para uso multidisciplinar e para as ações dos núcleos e projetos: Organizar uma sala para uso multidisciplinar e para as ações dos núcleos e projetos.	0%
CAMPUS VERANÓPOLIS	Promover ações de combate à evasão estudantil.:Promover ações de combate à evasão estudantil.	100%
CAMPUS VERANÓPOLIS	Promover formações e eventos relacionados às ações afirmativas envolvendo discentes, docentes, terceirizados e comunidade externa : Promover formações e eventos relacionados às ações afirmativas envolvendo discentes, docentes, terceirizados e comunidade externa.	100%
CAMPUS VIAMÃO	Promover ações de assistência estudantil: Executar a política de assistência estudantil do IFRS em nível local.	100%
CAMPUS VIAMÃO	Promover ações de enfrentamento às discriminações de gênero, raça e sexualidade. Desenvolver projetos de ensino, pesquisa e extensão para fortalecer a história e a cultura dos povos tradicionais locais; Aproximar o Campus da rede local de debates sobre o feminismo, atuando no desenvolvimento da autonomia feminina e contra o feminicídio e a misoginia.	100%
PRÓ-REITORIA DE ENSINO (REITORIA)	Fortalecer os núcleos de ações afirmativas do IFRS e as ações de assistência estudantil: Acessibilizar vídeos dos cursos a distância + eventos Reitoria (Contrato Intérprete Libras).	100%
PRÓ-REITORIA DE ENSINO (REITORIA)	Fortalecer os núcleos de ações afirmativas do IFRS e as ações de assistência estudantil: Avaliação de Impacto dos Auxílios Estudantis.	0%
PRÓ-REITORIA DE ENSINO (REITORIA)	Fortalecer os núcleos de ações afirmativas do IFRS e as ações de assistência estudantil: Elaboração de materiais informativos para o público estudantil.	100%
PRÓ-REITORIA DE ENSINO (REITORIA)	Fortalecer os núcleos de ações afirmativas do IFRS e as ações de assistência estudantil.: Envolver os núcleos de ações afirmativas nas tomadas de decisão no que tange às ações afirmativas, inclusivas e diversidade.	100%
PRÓ-REITORIA DE ENSINO (REITORIA)	Fortalecer os núcleos de ações afirmativas do IFRS e as ações de assistência estudantil: Fomentar a política de ingresso, permanência e êxito de estudantes com necessidades educacionais específicas.	100%

Unidade	Ações	Percentual Atendimento
PRÓ-REITORIA DE ENSINO (REITORIA)	Fortalecer os núcleos de ações afirmativas do IFRS e as ações de assistência estudantil: Fomentar a política de ingresso, permanência e êxito de estudantes indígenas do IFRS.	100%
PRÓ-REITORIA DE ENSINO (REITORIA)	Fortalecer os núcleos de ações afirmativas do IFRS e as ações de assistência estudantil: Implantação da Política de Acolhimento e Saúde Estudantil.	100%
PRÓ-REITORIA DE ENSINO (REITORIA)	Fortalecer os núcleos de ações afirmativas do IFRS e as ações de assistência estudantil: Organização de auxílio à inclusão digital dos estudantes.	0%
PRÓ-REITORIA DE ENSINO (REITORIA)	Fortalecer os núcleos de ações afirmativas do IFRS e as ações de assistência estudantil: Organização de ações de promoção da saúde dos estudantes do IFRS.	100%
PRÓ-REITORIA DE ENSINO (REITORIA)	Fortalecer os núcleos de ações afirmativas do IFRS e as ações de assistência estudantil: Organização do Projeto Dignidade Menstrual.	100%
PRÓ-REITORIA DE ENSINO (REITORIA)	Fortalecer os núcleos de ações afirmativas do IFRS e as ações de assistência estudantil: Pesquisa e organização de documentos sobre estudantes cotistas raciais (ingresso, matriculados e egressos) de todas as modalidades de ensino.	0%
PRÓ-REITORIA DE ENSINO (REITORIA)	Fortalecer os núcleos de ações afirmativas do IFRS e as ações de assistência estudantil: Promover e participar de reuniões, encontros, rodas de conversa e Grupos de Trabalho envolvendo os núcleos de ações afirmativas do IFRS.	100%
PRÓ-REITORIA DE ENSINO (REITORIA)	Fortalecer os núcleos de ações afirmativas do IFRS e as ações de assistência estudantil: Realizar o levantamento dos dados das comissões de heteroidentificação.	0%

3.2.6. Fomentar a política de segurança alimentar e nutricional (P6)

Este objetivo estratégico visa ter um olhar para alimentação também como uma ação educativa, promovendo ações que resultem na melhoria da qualidade de vida de estudantes e servidores, priorizando a agricultura familiar e o cultivo sustentável.

Para a consecução deste objetivo, algumas iniciativas foram estabelecidas:

1. Criar Restaurante Universitário / refeitórios.
2. Ampliar a oferta da merenda com produtos saudáveis.
3. Ofertar feira de orgânicos nas dependências dos campi.
4. Oferecer cardápios nutricionalmente equilibrados no restaurante e cantinas a preços acessíveis.
5. Adquirir produtos da agricultura familiar para a alimentação escolar (superar os parâmetros PNAE).
6. Criar projetos / palestras / campanhas / eventos (ensino, pesquisa e extensão) com o enfoque de segurança alimentar e nutricional.
7. Reforçar o trabalho do SATS e CISSPA.
8. Criar horta comunitária e compostagem.

9. Fomentar a criação de NeAPO nos campi.

A seguir, a execução deste objetivo é apresentada em gráficos e quadro:



Figura 10 - Painel de Ações e Resultados - P6

Quadro 12 - Ações e Percentual de Atendimento P6

Unidade	Ações	Percentual Atendimento
CAMPUS ALVORADA	Contratar e manter Serviços de Copeiragem: Contratar e manter Serviços de Copeiragem.	10%
CAMPUS ALVORADA	Criar estratégias que tornem o site do campus realmente acessível (substituição do avatar etc.): Criar estratégias que tornem o site do campus realmente acessível (substituição do avatar etc.).	10%
CAMPUS ALVORADA	Garantir recurso para alimentação/lanche de todos alunos beneficiados pela Assistência Estudantil: Garantir recurso para alimentação/lanche de todos alunos beneficiados pela Assistência Estudantil.	90%
CAMPUS ALVORADA	Planejar a implantação de cantina e restaurante para a comunidade escolar: Planejar a implantação de cantina e restaurante para a comunidade escolar; Desenvolver estudo de viabilidade para instalação de cantina no Campus para a comunidade escolar, nos três turnos.	10%
CAMPUS CAXIAS DO SUL	Administração - Merenda escolar PNAE: Realizar a aquisição de merenda escolar via PNAE (orçamento recebido do FNDE).	100%
CAMPUS CAXIAS DO SUL	Ensino - Bolsas de estudo no país - Concessão de Auxílio Estudantil: Realizar ações para o fortalecimento do Programa de Concessão de Auxílio Estudantil. Pagar os auxílios estudantis.	100%
CAMPUS ERECHIM	Planejar, executar, acompanhar e avaliar a oferta de merenda escolar.: Contratação e manutenção de Serviços de Copeiragem; Oferecer uma alimentação saudável e adequada na merenda escolar, por meio de compras públicas sustentáveis articuladas ao fortalecimento da agricultura familiar - PNAE; Proporcionar merenda escolar aos alunos com recursos do Campus; Implementar no Campus a feira periódica (semanal ou quinzenal) de produtos orgânicos, favorecendo a agricultura familiar; Aquisição de equipamentos e eletrodomésticos.; Aquisição de utensílios domésticos.	100%
CAMPUS FARROUPILHA	Fomentar a política de segurança alimentar e nutricional no Campus: Fomentar material destinado a assistência social (merenda para os Técnicos Integrados ao Ensino Médio do Campus).	100%
CAMPUS OSÓRIO	Viabilizar auxílio estudantil: Viabilizar auxílio estudantil.	100%

CAMPUS PORTO ALEGRE	Selecionar bolsistas para apoio no processo de fornecimento de alimentação escolar para a comunidade acadêmica do Campus Porto Alegre.: Selecionar bolsistas para apoio no processo de fornecimento de alimentação escolar para a comunidade acadêmica do Campus Porto Alegre.	100%
CAMPUS RESTINGA	Estruturar o Núcleo de Estudos de Agroecologia e Produção Orgânica (NEAPO) e implementar a Política Institucional de Agroecologia, Segurança alimentar sustentável e Educação Ambiental (PIAS) Resolução CONSUP 101/2019: Estruturar o Núcleo de Estudos de Agroecologia e Produção Orgânica (NEAPO) e implementar a Política Institucional de Agroecologia, Segurança alimentar sustentável e Educação Ambiental (PIAS) Resolução CONSUP 101/2019.	90%
CAMPUS RESTINGA	Fortalecer a feira de produtos orgânicos no Campus : Fortalecer a feira de produtos orgânicos no Campus.	70%
CAMPUS RIO GRANDE	Fornecer merenda escolar.: Acompanhamento da Oferta de Merenda no Campus. Contato com fornecedor, supervisão das entregas e da qualidade dos produtos, armazenamento e protocolo de Notas Fiscais; Viabilizar participação no PNAE; Realizar estudo para viabilizar a oferta de merenda escolar; Fornecer merenda escolar.	10%
CAMPUS ROLANTE	Adquirir alimentos saudáveis para a alimentação dos estudantes bolsistas, que ficam em turno integral e precisam almoçar na instituição nos dias em que realizam atividades dos seus projetos. : Adquirir alimentos saudáveis para a alimentação dos estudantes bolsistas, que ficam em turno integral e precisam almoçar na instituição nos dias em que realizam atividades dos seus projetos.	10%
CAMPUS ROLANTE	Adquirir gêneros alimentícios para as festividades, como acolhida dos estudantes no início do ano letivo, 20 de setembro, dia do estudante, entre outras datas específicas e comemorativas. : Adquirir gêneros alimentícios para as festividades, como acolhida dos estudantes no início do ano letivo, 20 de setembro, dia do estudante, entre outras datas específicas e comemorativas.	100%
CAMPUS ROLANTE	Otimizar a realização de uma cantina na instituição que possibilite os estudantes a comprar alimentos em todos os horários da sua permanência na instituição. : Otimizar a realização de uma cantina na instituição que possibilite os estudantes a comprar alimentos em todos os horários da sua permanência na instituição.	10%
CAMPUS VACARIA	Buscar, junto a cantina da escola, a oferta de alimentos saudáveis.: Buscar, junto a cantina da escola, a oferta de alimentos saudáveis.	100%
CAMPUS VACARIA	Desenvolver um programa de produção de alimentos saudáveis e de base orgânica no campus Vacaria com implantação de horta didática e agrofloresta.: Desenvolver um programa de produção de alimentos saudáveis e de base orgânica no campus Vacaria com implantação de horta didática e agrofloresta.	100%
CAMPUS VACARIA	Pleitear a contratação de uma nutricionista para suporte a todas demandas de alimentação do campus.: Pleitear a contratação de uma nutricionista para suporte a todas demandas de alimentação do campus.	80%
CAMPUS VACARIA	Promover ações de conscientização em relação à qualidade e segurança alimentar.: Promover ações de conscientização em relação à qualidade e segurança alimentar.	80%
CAMPUS VACARIA	Realizar a captação de empresas oriundas da agricultura familiar a fim de oferecer uma alimentação mais nutritiva como merenda escolar.: Realizar a captação de empresas oriundas da agricultura familiar a fim de oferecer uma alimentação mais nutritiva como merenda escolar.	30%
CAMPUS VERANÓPOLIS	Fomentar a aquisição de produtos da agricultura familiar para a merenda do campus. : Fomentar a aquisição de produtos da agricultura familiar para a merenda do campus.	0%
CAMPUS VERANÓPOLIS	Replanejar e disponibilizar o serviço de cantina, seja terceirizado ou por meio de cooperativa de alunos.: Replanejar e disponibilizar o serviço de cantina, seja terceirizado ou por meio de cooperativa de alunos.	5%
CAMPUS VIAMÃO	Promover ações de transição ecológica nos processos sociais e produtivos locais: Realização de projetos de ensino, pesquisa e extensão ligados ao Projeto EcoViamão, tais como a feira de produtos da agricultura familiar e dos produtores de orgânicos realizado semanalmente no Campus Viamão, e hortas de produtos orgânicos na rede escolar estadual de Viamão e em comunidades quilombolas e indígenas, projeto de reordenamento da matriz produtiva do Assentamento Filhos de Sepé.	100%
PRÓ-REITORIA DE ENSINO (REITORIA)	Planejar, executar, acompanhar e avaliar a política de segurança alimentar e nutricional: Ecologização dos currículos dos cursos técnicos e superiores do IFRS.	0%

PRÓ-REITORIA DE ENSINO (REITORIA)	Planejar, executar, acompanhar e avaliar a política de segurança alimentar e nutricional: Gestão e acompanhamento da execução do Programa Nacional de Alimentação Escolar (PNAE).	100%
PRÓ-REITORIA DE ENSINO (REITORIA)	Planejar, executar, acompanhar e avaliar a política de segurança alimentar e nutricional: Implantação da Política de Agroecologia, Segurança Alimentar e Nutricional e Educação Ambiental.	100%
PRÓ-REITORIA DE ENSINO (REITORIA)	Planejar, executar, acompanhar e avaliar a política de segurança alimentar e nutricional: Organização do Evento Conexões Ecológicas.	0%

3.3. Perspectiva Pessoas e Conhecimento

A perspectiva Pessoas e Conhecimento foca em aspectos relacionados a parcerias, integração capacitação/qualificação e qualidade de vida dos servidores.

3.3.1. Incentivar parcerias interinstitucionais públicas ou privadas (PC1)

Este objetivo estratégico visa buscar mais formas de interação dos campi com outras instituições assim como com a comunidade ou empresas. Para a consecução deste objetivo, algumas iniciativas foram estabelecidas:

1. Incentivar / instrumentalizar / o setor de extensão (EP) para busca ativa de parcerias (equipe específica para isso).
2. Ter responsável administrativo pelo processo legal dos projetos/parcerias e estar em constante interação com a equipe/responsável técnico do projeto.
3. Capacitar/esclarecer a comunidade acadêmica sobre as possibilidades de parcerias.
4. Incentivar trabalhos acadêmicos com outras instituições, realização de estágios e intercâmbios.
5. Fomentar projetos de pesquisa / extensão cooperados.
6. Elaborar portfólio de capacidades/potencialidades/serviços dos laboratórios e profissionais de cada campus/ do IFRS.
7. Convidar instituições locais para a participação em mostras científicas / semanas acadêmicas / workshops.
8. Fazer-se presente em eventos diversos promovidos na cidade/ região, para divulgação.
9. Ir até empresas/instituições para apresentação do IFRS e convidar seus representantes para visitarem o campus.

10. Fluxos claros e desburocratizados para convênios, segurança jurídica para proponentes de projetos.
11. Criar GTs interinstitucionais para promoção de ações regionais.
12. Criar banco com currículos de estudantes/egressos para empresas que estejam buscando profissionais.

A seguir, a execução deste objetivo é apresentada em gráficos e quadro:



Figura 11 - Painel de Ações e Resultados - PC1

Quadro 13 - Ações e Percentual de Atendimento PC1

Unidade	Ações	Percentual Atendimento
CAMPUS ALVORADA	Captar convênios de estágios e empregos: Captar convênios de estágios e empregos.	100%
CAMPUS ALVORADA	Criar parcerias com as escolas públicas e entidades próximas ao Campus Alvorada: Criar parcerias com as escolas públicas e entidades próximas ao Campus Alvorada.	100%
CAMPUS ALVORADA	Estimular ações de intercâmbio: Estimular ações de intercâmbio.	50%
CAMPUS CANOAS	Aperfeiçoar a articulação com empresas da região metropolitana, organizações da sociedade civil e governos municipais e estadual: Buscar convênios, secretarias, coordenadorias e autarquias do município de Canoas; Realizar visitas a escolas, universidades e empresas para divulgar projetos de extensão buscando parcerias e estágios; ESTUDANTES 2023 - Ampliar os canais de comunicação com as secretarias do município de canoas (transporte); ESTUDANTES 2023 - Buscar parceria com a prefeitura de canoas para disponibilizar transporte para realização de visitas técnicas dos estudantes; Gestão - Participar de conselhos, comissões e entidades representativas do município de Canoas; Buscar parcerias com empresas/indústrias da região; Estimular o estabelecimento de convênios de cooperação em pesquisa com empresas, universidades e institutos.; Coord. PROFMAT - Realizar visitas técnicas.	63%
CAMPUS ERECHIM	Fortalecer as ações do Ambiente de Inovação do campus junto à sociedade e comunidade interna: Fortalecer as ações do Ambiente de Inovação do campus junto à sociedade e comunidade interna.	80%
CAMPUS ERECHIM	Fortalecer parcerias público-privadas: realizar um levantamento das áreas de atuação e possibilidades de pesquisa no Campus com vistas à aplicação destas em indústrias de Erechim e/ou região: Fortalecer parcerias público-privadas: realizar um levantamento das áreas de atuação e possibilidades de pesquisa no Campus com vistas à aplicação destas em	80%

	indústrias de Erechim e/ou região.	
CAMPUS ERECHIM	Incentivar a participação dos docentes e discentes do Campus em projetos e publicações científicas em parceria com Instituições nacionais e/ou internacionais: Incentivar a participação dos docentes e discentes do Campus em projetos e publicações científicas em parceria com Instituições nacionais e/ou internacionais.	80%
CAMPUS RESTINGA	Articular a participação em eventos de formação para o NEPGS : Articular a participação em eventos de formação para o NEPGS.	0%
CAMPUS RESTINGA	Articular e viabilizar junto com o Escritório de Projetos a formalização de convênios de cooperação científica/tecnológica com instituições (Empresas, Universidades, Institutos, etc).: Articular e viabilizar junto com o Escritório de Projetos a formalização de convênios de cooperação científica/tecnológica com instituições (Empresas, Universidades, Institutos, etc).	0%
CAMPUS RESTINGA	Buscar parcerias com entidades do eixo de hospitalidade e lazer para que os estudantes possam realizar estágios e atuar nas respectivas áreas.: Buscar parcerias com entidades do eixo de hospitalidade e lazer para que os estudantes possam realizar estágios e atuar nas respectivas áreas.	60%
CAMPUS RESTINGA	Criar acordos de cooperação com entidades que possam receber estudantes em estágio obrigatório, priorizando instituições do bairro Restinga e entorno: Criar acordos de cooperação com entidades que possam receber estudantes em estágio obrigatório, priorizando instituições do bairro Restinga e entorno.	0%
CAMPUS RIO GRANDE	Incentivar a promoção de parcerias Institucionais: Realizar parcerias e convênios através da Direção de Ensino; Realizar parcerias e convênios através da Direção de Pesquisa; Realizar parcerias e convênios através da Direção de Extensão; Ampliar a relação dos estudantes com o mundo do trabalho a partir da realização de visitas técnicas e saídas de campo.	90%
CAMPUS ROLANTE	Criar um curso de Especialização na área da Educação. Visando uma maior aproximação do CAMPUS com a comunidade local, assim como o desenvolvimento da região.: Criar um curso de Especialização na área da Educação. Visando uma maior aproximação do CAMPUS com a comunidade local, assim como o desenvolvimento da região.	0%
CAMPUS ROLANTE	Desenvolver uma Coleção entomológica didática para caracterização da biodiversidade de artrópodes da região do Vale do Paranhana: Desenvolver uma Coleção entomológica didática para caracterização da biodiversidade de artrópodes da região do Vale do Paranhana; Construir 01 - Estrutura física para armazenamento e coleta	50%
CAMPUS ROLANTE	Oferecer oficinas de educação ambiental para a comunidade interna e externa do campus Rolante do IFRS: Oferecer oficinas de educação ambiental para a comunidade interna e externa do campus Rolante do IFRS.	30%
CAMPUS ROLANTE	Palestras aos empresários sobre gestão financeira do seu empreendimento, onde serão abordados os principais controles necessários para uma boa administração, como criação de fluxo de caixa, ponto de equilíbrio, cálculo do mark-up para determinar o seu preço de venda: Palestras aos empresários sobre gestão financeira do seu empreendimento, onde serão abordados os principais controles necessários para uma boa administração, como criação de fluxo de caixa, ponto de equilíbrio, cálculo do mark-up para determinar o seu preço de venda.	0%
CAMPUS ROLANTE	Promover a integração entre a instituição e a sociedade: Promover a integração entre a instituição e a sociedade; Articular parcerias com o poder público de municípios do Vale do Paranhana, com vistas à proposição de projetos que acolham as demandas da comunidade; Promover parcerias através de convênios com as empresas para oferta de estágios.	60%
CAMPUS ROLANTE	Proporcionar novas práticas de Biologia através da aquisição, construção e utilização de modelos didáticos: Proporcionar novas práticas de Biologia através da aquisição, construção e utilização de modelos didáticos.	30%
CAMPUS ROLANTE	Realizar visitas técnicas da área de Ciências da Natureza (Biologia, Química e Física) no decorrer de cada trimestre: Realizar visitas técnicas da área de Ciências da Natureza (Biologia, Química e Física) no decorrer de cada trimestre.	30%
CAMPUS ROLANTE	Viabilizar a participação do Campus em eventos na região, propiciando a divulgação das atividades de pesquisa à comunidade: Viabilizar a participação do Campus em eventos na região, propiciando a divulgação das atividades de pesquisa à comunidade.	100%
CAMPUS VACARIA	Ampliar o intercâmbio presencial ou online para estudantes.: Ampliar o intercâmbio presencial ou online para estudantes.	100%
CAMPUS VACARIA	Realizar ações para inserção de estudantes no mundo do trabalho.: Realizar ações para inserção de estudantes no mundo do trabalho.	100%
CAMPUS VACARIA	Realizar eventos interinstitucionais em temáticas relevantes as diversas áreas dos cursos existentes no IF: Realizar eventos interinstitucionais em temáticas relevantes as diversas	90%

	áreas dos cursos existentes no IF.	
CAMPUS VACARIA	Realizar parcerias com empresas privadas para realização de programas Trainee e estágios Remunerados: Realizar parcerias com empresas privadas para realização de programas Trainee e estágios Remunerados.	100%
CAMPUS VERANÓPOLIS	Realizar parcerias e cooperações com instituições públicas e privadas.: Realizar parcerias e cooperações com instituições públicas e privadas.	100%
CAMPUS VIAMÃO	Participar de espaços públicos com o objetivo de contribuir com o desenvolvimento territorial: Participar em fóruns, conselhos e espaços municipais com o objetivo de cooperar e fomentar o desenvolvimento local e territorial.	100%
ESCRITÓRIO DE PROJETOS DO IFRS (REITORIA)	Incentivar projetos de pesquisa aplicada com parcerias externas: Dar suporte e acompanhar projetos que envolvam parceiros externos; Divulgar editais externos para captação de recursos.	100%
PRÓ-REITORIA DE ADMINISTRAÇÃO (REITORIA)	Implantar o processo eletrônico na área de convênios.: Implantar o processo eletrônico na área de convênios e acordos de parceria.	100%
PRÓ-REITORIA DE ADMINISTRAÇÃO (REITORIA)	Realizar modelagem de fluxos e processos na área de convênios.: Realizar modelagem de fluxos e processos referentes aos acordos de parceria e convênios no âmbito do IFRS.	100%
PRÓ-REITORIA DE ENSINO (REITORIA)	Promover a integração entre a instituição e a sociedade: Estabelecer parcerias com instituições e órgãos internacionais.	20%
PRÓ-REITORIA DE ENSINO (REITORIA)	Promover a integração entre a instituição e a sociedade. : Firmar parcerias com associações de pessoas com deficiência, instituições que atuam com ações afirmativas e outras instituições.	40%
PRÓ-REITORIA DE ENSINO (REITORIA)	Promover a integração entre a instituição e a sociedade: Realizar reuniões de andamento da relação do Departamento de Ingresso com a FAURGS.	0%
PRÓ-REITORIA DE EXTENSÃO (REITORIA)	PESSOAS E CONHECIMENTOS (EXTENSÃO) - Ampliar parcerias com instituições nacionais públicas ou privadas para a realização de ações de extensão: Ampliar parcerias com instituições nacionais públicas ou privadas para a realização de ações de extensão.	100%
PRÓ-REITORIA DE EXTENSÃO (REITORIA)	PESSOAS E CONHECIMENTOS (EXTENSÃO) - Criação e manutenção do projeto NuMemCast, canal de podcast do Núcleo de Memória do IFRS para divulgação do conhecimento histórico e memória da instituição.: Criação e manutenção do projeto NuMemCast, canal de podcast do Núcleo de Memória do IFRS para divulgação do conhecimento histórico e memória da instituição.	100%
PRÓ-REITORIA DE EXTENSÃO (REITORIA)	PESSOAS E CONHECIMENTOS (EXTENSÃO) - Desenvolver e disseminar o conhecimento histórico e a memória do IFRS através da organização, preservação, difusão e salvaguarda do patrimônio cultural material e imaterial da instituição.: Desenvolver e disseminar o conhecimento histórico e a memória do IFRS através da organização, preservação, difusão e salvaguarda do patrimônio cultural material e imaterial da instituição.	100%
PRÓ-REITORIA DE EXTENSÃO (REITORIA)	PESSOAS E CONHECIMENTOS (EXTENSÃO) - Divulgar editais e chamadas públicas promovidas por instituições públicas ou privadas de fomento à extensão: Divulgar editais e chamadas públicas promovidas por instituições públicas ou privadas de fomento à extensão.	100%
PRÓ-REITORIA DE EXTENSÃO (REITORIA)	PESSOAS E CONHECIMENTOS (EXTENSÃO) - Implementar a Política de Internacionalização do IFRS: Implementar a Política de Internacionalização do IFRS.	100%
PRÓ-REITORIA DE EXTENSÃO (REITORIA)	PESSOAS E CONHECIMENTOS (EXTENSÃO) - Representar o IFRS em eventos e fóruns de discussões relacionados à Extensão.: Representar o IFRS em eventos e fóruns de discussões relacionados à Extensão.	100%
PRÓ-REITORIA DE EXTENSÃO (REITORIA)	PESSOAS E CONHECIMENTOS (PROEX) - Representar o IFRS em eventos e fóruns de discussões relacionados à Extensão: Representar o IFRS em eventos e fóruns de discussões relacionados à Extensão.	100%
PRÓ-REITORIA DE PESQUISA, PÓS-GRADUAÇÃO E INOVAÇÃO (REITORIA)	Apoiar a implantação e manutenção de Ambientes de Inovação e Empreendedorismo no IFRS: Sistematizar o gerenciamento de parcerias e demandas do IFRS; Apoiar a implantação e manutenção de ambientes de inovação/empreendedorismo (Habitats de Inovação); Apoiar a implantação e manutenção de ambientes de inovação/empreendedorismo (Habitats de Inovação).	100%

3.3.2. Promover a integração intercampi (PC2)

Buscando fortalecer o IFRS como uma entidade única, trabalhando nas complementaridades de saberes entre os diversos campi. Este objetivo denota um esforço de fortalecimento da Instituição como um organismo único e sinérgico. (Semana acadêmica, Mostras, Visitação intercampi, Pós-graduação, capacitação) . Para a consecução deste objetivo, algumas iniciativas foram estabelecidas:

1. Promover feiras temáticas / eventos culturais / competições técnicas (robótica / matemática /...) para integração (para além dos IFRS e Salão do IFRS).
2. Tornar os eventos / reuniões itinerantes entre os campi.
3. Organizar eventos de forma intercampi.
4. Incentivar o uso de webconferências para facilitar a interação, inclusive implementando a infraestrutura necessária para uso dessa tecnologia.
5. Integrar projetos de ensino / pesquisa / extensão semelhantes entre os campi.
6. Realizar encontros de servidores conforme áreas docentes/ coordenadores de cursos / setores / funções.
7. Fomentar a mobilidade estudantil intra-institucional.
8. Melhorar a divulgação e a comunicação intercampi.
9. Criar/facilitar mecanismos de cooperação e compartilhamento de docentes e TAEs.
10. Retomar o SAS.
11. Aproximar PPCs / aproximar matriz curricular dos cursos similares intercampi.
12. Proposição de cursos EaD intercampi.
13. Integração das bibliotecas.

A seguir, a execução deste objetivo é apresentada em gráficos e quadro:



Figura 12 - Painel de Ações e Resultados - PC2

Quadro 14 - Ações e Percentual de Atendimento PC2

Unidade	Ações	Percentual Atendimento
CAMPUS ALVORADA	Fomentar ações intercampi: Promover e incentivar ações desportivas intercampi da região metropolitana; Estimular e articular o desenvolvimento de atividades multicampi/intercampi.	10%
CAMPUS CANOAS	Promover e participar de eventos e atividades multicampi no IFRS e buscar integração do IFRS com os demais institutos da rede federal: Participar do Festival de Música do IFRS (alimentação dos estudantes e servidores); Apoiar a realização dos jogos do IFRS; Fomentar eventos científicos e tecnológicos integrados/multicampi.; ESTUDANTES 2023 - Promover ações de integração entre os cursos de ensino médio/superior em datas alusivas; SERVIDORES 2023 - Participar de encontros/reuniões com as coordenações de execução orçamentária financeira dos demais campi do IFRS; Participar de eventos de extensão promovidos pelo IFRS; Fomentar eventos científicos e tecnológicos integrados/multicampi; Fomentar eventos científicos e tecnológicos integrados/multicampi.	88%
CAMPUS CAXIAS DO SUL	Pesquisa - Apoio a periódicos (Revista de Administração, Pesquisa e Inovação): Dar suporte à implementação da Revista de Administração, Pesquisa e Inovação.	100%
CAMPUS CAXIAS DO SUL	Pesquisa - Apoio à edição de periódicos - Bolsas: Elaborar, publicar e divulgar editais. Realizar o pagamento das bolsas de pesquisa aos estudantes. Analisar os relatórios finais.	100%
CAMPUS CAXIAS DO SUL	Pesquisa - Apoio à edição de periódicos - Recursos: Elaborar, publicar e divulgar editais. Realizar o pagamento dos recursos aos pesquisadores. Analisar as prestações de contas.	100%
CAMPUS CAXIAS DO SUL	Pesquisa - Projetos de pesquisa entre outros campi e outras instituições: Fomentar a participação (coordenação, colaboração, cooperação) de pesquisadores em projetos de pesquisa com outros campi ou outras instituições.	100%
CAMPUS ERECHIM	Apoiar a participação de estudantes em Eventos de integração promovidos pelo IFRS: Prospectar campos de Estágio não obrigatório e Emprego na região de abrangência do IFRS Campus Erechim; Prover a manutenção da Coordenação de Extensão ; Promover a participação em eventos como Jogos IFRS e SEMEX.	100%
CAMPUS ERECHIM	Auxiliar o setor de Ensino a organizar a realização da JEPEX (Jornada de Ensino, Pesquisa e Extensão do IFRS Campus Erechim), juntamente com o setor de Pesquisa, Pós-Graduação e Inovação: Desenvolver o evento com apresentação dos projetos de extensão.	100%
CAMPUS FARROUPILHA	Promover a integração entre o Campus Farroupilha e os demais Campi do IFRS: Promover a qualificação dos grupos de pesquisa liderados por pesquisadores do campus como forma de aumentar o impacto de suas produções científicas.	100%
CAMPUS FELIZ	Participar dos eventos de Arte e Cultura promovidos pela reitoria e pelos campi do IFRS - Núcleo de Arte e Cultura: Participar dos eventos de Arte e Cultura promovidos pela reitoria e pelos campi do IFRS - Núcleo de Arte e Cultura.	100%
CAMPUS PORTO ALEGRE	Estimular e articular o desenvolvimento de atividades multicampi/intercampi: Estimular e articular o desenvolvimento de atividades multicampi/intercampi.	40%

CAMPUS PORTO ALEGRE	Incentivar a participação dos servidores em ações de capacitação disponibilizadas pelo IFRS e por outras instituições, através da divulgação das mesmas.: Incentivar a participação dos servidores em ações de capacitação disponibilizadas pelo IFRS e por outras instituições, através da divulgação das mesmas.	100%
CAMPUS PORTO ALEGRE	Promover a qualificação de servidores, técnicos e docentes, para atuação no Ensino Médio Integrado.: Promover a qualificação de servidores, técnicos e docentes, para atuação no Ensino Médio Integrado.	100%
CAMPUS PORTO ALEGRE	Promover reuniões e plenárias sistemáticas com os segmentos do Campus.: Promover reuniões e plenárias sistemáticas com os segmentos do Campus.	100%
CAMPUS RESTINGA	Apoiar a PROPPI através da participação no COPPI.: Apoiar a PROPPI através da participação no COPPI.	100%
CAMPUS RESTINGA	Participar em comissões do Sistema de Bibliotecas do IFRS.: Participar em comissões do Sistema de Bibliotecas do IFRS.	100%
CAMPUS RIO GRANDE	Ampliar a relação intercampi.: Incentivar a participação da comunidade acadêmica em atividades intercampi.	80%
CAMPUS ROLANTE	Criar um espaço de convivência para os estudantes. Um espaço para que os estudantes possam descansar, se reunir para realizar trabalhos.: Criar um espaço de convivência para os estudantes. Um espaço para que os estudantes possam descansar, se reunir para realizar trabalhos.	Não informado
CAMPUS VACARIA	Divulgar e participar de eventos técnicos, científicos, culturais e esportivos: Divulgar e participar de eventos técnicos, científicos, culturais e esportivos.	100%
CAMPUS VACARIA	Fomentar a realização de intercâmbio entre cursos de Instituições Federais.: Fomentar a realização de intercâmbio entre cursos de Instituições Federais.	100%
CAMPUS VACARIA	Organizar e participar de eventos intercampi.: Organizar e participar de eventos intercampi.	80%
CAMPUS VIAMÃO	Ofertar cursos de pós graduação intercampi: Ofertar cursos de especialização lato sensu em agroecologia.	100%
ESCRITÓRIO DE PROJETOS DO IFRS (REITORIA)	Instrumentalizar o EP: Estimular a Cooperação Técnica com servidores das unidades; Consolidar a equipe de trabalho do EP.	50%
PRÓ-REITORIA DE ADMINISTRAÇÃO (REITORIA)	Realizar reuniões virtuais com equipes de contratos do IFRS: Realizar reuniões virtuais com equipes de contratos do IFRS.	100%
PRÓ-REITORIA DE ADMINISTRAÇÃO (REITORIA)	Realizar reuniões virtuais com equipes de licitação dos campi.: Realizar reuniões virtuais com equipes de licitação dos campi.	100%
PRÓ-REITORIA DE ENSINO (REITORIA)	Estimular e articular o desenvolvimento de atividades intercampi.: Auxiliar as Comissões de Heteroidentificação nos fluxos e procedimentos relacionados ao ingresso de candidatos negros nos processos seletivos do IFRS.	100%
PRÓ-REITORIA DE ENSINO (REITORIA)	Estimular e articular o desenvolvimento de atividades intercampi: Auxiliar na busca por estratégias e fluxos de encaminhamento para os casos de assédio.	100%
PRÓ-REITORIA DE ENSINO (REITORIA)	Estimular e articular o desenvolvimento de atividades intercampi.: Buscar estratégias para o enfrentamento do racismo institucional.	100%
PRÓ-REITORIA DE ENSINO (REITORIA)	Estimular e articular o desenvolvimento de atividades intercampi.: Desenvolver ações de divulgação, sensibilização e capacitação da comunidade interna e externa nas temáticas: inclusão, raça, etnia, gênero, sexualidade e combate às diversas formas de discriminação.	100%
PRÓ-REITORIA DE ENSINO (REITORIA)	Estimular e articular o desenvolvimento de atividades intercampi.: Divulgar pesquisas e ações da AAAID/ARER por meio de palestras, oficinas, encontros, reuniões, rodas de conversa.	100%

PRÓ-REITORIA DE ENSINO (REITORIA)	Estimular e articular o desenvolvimento de atividades intercampi: Elaborar diretrizes institucionais para a EJA, em colaboração com os campi que ofertam essa modalidade.	0%
PRÓ-REITORIA DE ENSINO (REITORIA)	Estimular e articular o desenvolvimento de atividades intercampi: Implementar o diploma digital, em parceria com a Diretoria de Informação e Tecnologia da Reitoria.	30%
PRÓ-REITORIA DE ENSINO (REITORIA)	Estimular e articular o desenvolvimento de atividades intercampi: Implementar, em parceria com a Coordenadoria de Gestão Documental da Reitoria, os fluxos para a emissão e registro de diploma.	80%
PRÓ-REITORIA DE ENSINO (REITORIA)	Estimular e articular o desenvolvimento de atividades intercampi: Incentivar a criação e o fortalecimento do setor pedagógico nos campi, por meio do Fórum Permanente, previsto na Política das Equipes Pedagógicas do IFRS.	0%
PRÓ-REITORIA DE ENSINO (REITORIA)	Estimular e articular o desenvolvimento de atividades intercampi: Organização de reuniões de socialização de processos de trabalho por grupos de profissionais.	100%
PRÓ-REITORIA DE ENSINO (REITORIA)	Estimular e articular o desenvolvimento de atividades intercampi: Participar de ações de divulgação, sensibilização e capacitação da comunidade interna e externa nas áreas de acessibilidade e tecnologia assistiva.	100%
PRÓ-REITORIA DE ENSINO (REITORIA)	Estimular e articular o desenvolvimento de atividades intercampi: Promover ações articuladas do SIBFRS, com orientações e atividades comuns para todos os campi.	100%
PRÓ-REITORIA DE ENSINO (REITORIA)	Estimular e articular o desenvolvimento de atividades intercampi: Realizar diagramação e impressão de cartilha, revista ou livro na temática das ações afirmativas.	100%
PRÓ-REITORIA DE ENSINO (REITORIA)	Estimular e articular o desenvolvimento de atividades intercampi: Realizar o Fórum das Licenciaturas.	0%
PRÓ-REITORIA DE ENSINO (REITORIA)	Estimular e articular o desenvolvimento de atividades intercampi: Realizar reuniões sistemáticas com as CRAs dos campi para a identificação de demandas e o compartilhamento de experiências.	100%
PRÓ-REITORIA DE ENSINO (REITORIA)	Estimular e articular o desenvolvimento de atividades intercampi: Realizar reuniões sistemáticas com o Sistema de Bibliotecas do IFRS (SIBFRS).	100%
PRÓ-REITORIA DE ENSINO (REITORIA)	Estimular e articular o desenvolvimento de atividades intercampi: Revisar a política de formação inicial e continuada de professores do IFRS.	100%
PRÓ-REITORIA DE ENSINO (REITORIA)	Estimular e articular o desenvolvimento de atividades intercampi: Revisar e elaborar normativas.	60%
PRÓ-REITORIA DE EXTENSÃO (REITORIA)	PESSOAS E CONHECIMENTOS (EXTENSÃO) - Constituir os Núcleos de Arte e Cultura nos campi do IFRS: Constituir os Núcleos de Arte e Cultura nos campi do IFRS.	100%
PRÓ-REITORIA DE EXTENSÃO (REITORIA)	PESSOAS E CONHECIMENTOS (EXTENSÃO) - Realizar reuniões trimestrais com o Comitê de Extensão (COEX): Realizar reuniões trimestrais com o Comitê de Extensão (COEX)	100%

3.3.3. Promover a capacitação/qualificação dos servidores com foco nos objetivos estratégicos institucionais (PC3)

Este objetivo estratégico visa capacitar/qualificar os servidores tendo como base os objetivos estratégicos institucionais, promovendo formas de inovação pedagógica,

assim como inovação na gestão, tais como melhoria de processos e otimização dos recursos. Para a consecução deste objetivo, algumas iniciativas foram estabelecidas:

1. Promover ações sensibilização para desenvolvimento do sentido de pertencimento e comprometimento com o IFRS.
2. Promover cursos de ambientação para novos servidores, em EaD.
3. Promover cursos / seminários / oficinas para atualização de servidores em relação a legislação, normativas, fluxos, sistemas, etc.
4. Promover cursos de formação pedagógica.
5. Promover capacitações objetivas e com foco.
6. Oferecer condições para a participação de servidores nas capacitações, por ex., por webconferência.
7. Desenvolver a cultura do compartilhamento dos conhecimentos adquiridos nas capacitações.
8. Revisar critérios para levantamento de necessidades de capacitação, com efeito de fortalecimento e crescimento institucional (não apenas individual).
9. A Gestão de Pessoas ser mais propositiva na promoção de ações.
10. Implementar a gestão por competências.
11. Incentivar servidores do IFRS a oferecer cursos / oficinas / palestras para capacitação dos colegas.
12. Sensibilizar docentes e TAEs sobre as realidades dos estudantes do IFRS para promoção de ações que contribuam com sua permanência e êxito.
13. Repensar os critérios de seleção no ingresso de servidores.
14. Vincular a capacitação aos objetivos estratégicos.

A seguir, a execução deste objetivo é apresentada em gráficos e quadro:



Figura 13 - Painel de Ações e Resultados - PC3

Quadro 15 - Ações e Percentual de Atendimento PC3

Unidade	Ações	Percentual Atendimento
CAMPUS ALVORADA	Aprimorar as ações internas de capacitação: Auxiliar a realização de eventos de capacitação de recursos humanos e dos núcleos de inovação social tecnológica dos campi do IFRS; Criar eventos institucionais de confraternização; Estimular ações de capacitação fornecidas pelos próprios colegas; Estimular ambientes de trocas de conhecimento sobre ferramentas de tecnologia da informação.	100%
CAMPUS ALVORADA	Aprimorar o desenvolvimento das atividades institucionais: Investir em sistema de gestão documental, de processos e de comunicação integrados; Realizar o mapeamento de processos a fim de aperfeiçoar o fluxo de trabalho e otimizar a atuação das pessoas; Padronizar a organização da documentação no Drive Compartilhado para todos os contratos do Campus.	100%
CAMPUS ALVORADA	Incentivar ações de capacitação para atividades específicas: Capacitar os servidores para o ensino remoto emergencial; Promover a capacitação dos servidores do campus para exercer a fiscalização de contratos; Criar uma política de troca das equipes de fiscalização de contratos.	10%
CAMPUS BENTO GONÇALVES	Qualificar os servidores da Diretoria de Administração: Fomentar ações de capacitação específicas no âmbito da diretoria de administração.	0%
CAMPUS CANOAS	Estimular e promover as iniciativas de capacitação no campus: Promover a capacitação de servidores em estudos de memória e patrimônio e educação patrimonial; Publicar livros relacionados aos projetos de extensão do Campus; Elaborar Edital para auxílio à apresentação em eventos de extensão para servidores; SERVIDORES 2023 - Qualificar/Capacitar os servidores do campus canoas; Promover eventos e ações de divulgação da produção científica e tecnológica de pesquisadores do campus; Prever um valor orçamentário para custeio de bolsas de estudos para os servidores do campus; Disponibilizar transporte para a participação dos servidores no curso de pesquisadores promovido pela Proppi; Promover a participação de servidores em mostras e eventos vinculados ao Ensino por meio de Edital específico; Estimular a capacitação de servidores em cursos vinculados à pesquisa e à inovação; Estimular a participação de pesquisadores em eventos científicos e tecnológicos.; Estimular a produção acadêmica/científica de servidores técnico-administrativos, bem como a sua participação em editais e/ou projetos de pesquisa/inovação; Gestão - Organizar reuniões envolvendo coordenadores de curso e de setores com o intuito de, constantemente, planejar e avaliar as ações realizadas no campus; Gestão - Realizar reuniões periódicas com equipe gestora e servidores do campus; Aprimorar os fluxos e processos de Gestão de Pessoas; Trabalhar ações de Formação Pedagógica, incluindo encontros de Formação Continuada, envolvendo docentes que atuam nos cursos técnicos integrados e nos cursos de graduação; Oferecer capacitação para o uso de tecnologias assistivas para servidores do Campus; Oferecer curso básico de Libras para servidores do Campus; Estimular a publicação de artigos em revistas nacionais e internacionais qualificadas; Incentivar o Programa de Apoio à apresentação de Trabalhos em Eventos de Pesquisa e Inovação - Servidores; Incentivar os servidores a buscar	77%

	capacitações de curta duração, visando o aperfeiçoamento profissional; Promover eventos e ações de divulgação da produção científica e tecnológica de pesquisadores do campus; Promover eventos e ações de divulgação da produção científica e tecnológica de pesquisadores do campus.	
CAMPUS CAXIAS DO SUL	Administração - Serviços de seleção e treinamento: Realizar a contratação de serviços de seleção e treinamento - CAPACITAÇÕES (Empresas Privadas).	100%
CAMPUS CAXIAS DO SUL	Administração - Treinamento nos sistemas de compras (pregão, carona, dispensa de licitação): Ofertar treinamento aos servidores nos sistemas de compras da Administração Pública (pregão, carona, dispensa de licitação entre outros).	100%
CAMPUS CAXIAS DO SUL	Ensino - Capacitações: Viabilizar a participação de servidores alocados na Coordenadoria de Ensino em cursos de capacitação.	100%
CAMPUS CAXIAS DO SUL	Ensino - Formação pedagógica continuada de professores: Promover ações de formação pedagógica continuada aos professores, por meio de palestras e rodas de conversa, no decorrer do ano letivo.	100%
CAMPUS CAXIAS DO SUL	Gestão de Pessoas - Afastamento para capacitação: Protocolar e acompanhar os processos de afastamento para capacitação.	100%
CAMPUS CAXIAS DO SUL	Gestão de Pessoas - Contratação de professor substituto: Protocolar e documentar as contratações de professores substitutos.	100%
CAMPUS ERECHIM	Apoiar a implantação e/ou manutenção dos grupos de pesquisas no Campus: Apoiar a implantação e/ou manutenção dos grupos de pesquisas no Campus.	100%
CAMPUS ERECHIM	Aprimorar a formação dos servidores do ensino: Apoiar a formação continuada para servidores do Ensino (técnicos e docentes); Oferecer treinamento aos usuários da biblioteca, capacitando-os para utilizar os recursos do IFRS (Pergamum, Capes, ABNT, Bibliotecas Virtuais, periódicos online); Realizar encontros com novos servidores docentes efetivos e substitutos para ambientação pedagógica-institucional; Incentivar a realização de programas de capacitação para bibliotecários e servidores atuantes na biblioteca.	100%
CAMPUS ERECHIM	Auxiliar a Diretoria de Gestão de Pessoas no levantamento das necessidades de capacitação junto às áreas do campus e elaborar o Plano de Desenvolvimento de Pessoas.: Auxiliar a Diretoria de Gestão de Pessoas no levantamento das necessidades de capacitação junto às áreas do campus e elaborar o Plano de Desenvolvimento de Pessoas.	100%
CAMPUS ERECHIM	Auxiliar e acompanhar os processos de concessão de afastamentos e ações de desenvolvimento para qualificação dos servidores.: CONTRATAÇÃO DE EMPRESA PARA MINISTRAR TREINAMENTO EM PREVENÇÃO E COMBATE A INCÊNDIO; Auxiliar e acompanhar os processos de concessão de afastamentos e ações de desenvolvimento para qualificação dos servidores.	50%
CAMPUS ERECHIM	Capacitação de Integrantes dos Núcleos de Ações afirmativas (NEABI, , NEA, NuMem, NAC e NEPGS): Proporcionar possibilidade de cursos e eventos de ações afirmativas aos integrantes dos núcleos.	100%
CAMPUS ERECHIM	Desenvolver ações para aprimorar o processo de ensino-aprendizagem: Acompanhar as reuniões de área e de colegiado de cursos técnicos e superiores; Acompanhar as reuniões de área e os conselhos de classe dos cursos de ensino médio integrado; Fomentar a constante discussão e avaliação do processo de ensino e aprendizagem; Orientar coordenadores de cursos e docentes sobre as demandas constantes no Relatório de Avaliação Institucional.	90%
CAMPUS ERECHIM	Incentivar a ampliação da produção científica e tecnológica dos grupos de pesquisa, tendo como parâmetro os indexadores definidos pela CAPES: Incentivar a ampliação da produção científica e tecnológica dos grupos de pesquisa, tendo como parâmetro os indexadores definidos pela CAPES.	80%
CAMPUS ERECHIM	Prover a manutenção da Coordenação de Pesquisa: Prover a manutenção da Coordenação de Pesquisa.	100%
CAMPUS FARROUPILHA	Ampliar o acesso dos servidores do Campus a ações de capacitação e qualificação: Executar o Plano de Desenvolvimento de Pessoas; Elaborar o Levantamento das Necessidades de Desenvolvimento de Pessoas do Campus, visando atingir as metas estabelecidas no PDI; Oportunizar formação pedagógica docente; Promover uma capacitação para os colegas professores do IFRS e também das redes estadual e municipal sobre inclusão no Autismo.; Promover a capacitação dos colegas para atuação na EAD.	100%
CAMPUS FELIZ	Desenvolver o Plano de formação continuada de professores: Desenvolver o Plano de formação continuada de professores.	10%

CAMPUS IBIRUBÁ	Ofertar capacitação para os servidores sobre elaboração de projetos de ensino, pesquisa e extensão: Ofertar capacitação sobre projetos de ensino; Ofertar capacitação sobre projetos de pesquisa; Ofertar capacitação sobre projetos de extensão.	1%
CAMPUS IBIRUBÁ	Ofertar capacitação sobre o Moodle para os alunos ingressantes: Ofertar capacitação sobre o Moodle para os alunos ingressantes dos cursos técnicos integrados; Ofertar capacitação sobre o Moodle para os alunos ingressantes dos cursos técnicos subsequentes; Ofertar capacitação sobre o Moodle para os alunos ingressantes dos cursos técnicos superiores.	33%
CAMPUS IBIRUBÁ	Promover a capacitação dos servidores com foco nos objetivos estratégicos institucionais: Ofertar capacitação sobre requisitos para licença capacitação; Ofertar capacitação para fiscais e gestores de contratos; Ofertar capacitação para requisitantes/demandantes; Buscar docentes que tenham dificuldade de elaborar os PEIs para auxiliar nas adaptações, não apenas com formações gerais, mas também busca específica de docentes; Permitir a inclusão de carga horária para capacitação/qualificação no plano de Trabalho; Criar uma política de distribuição da verbas destinadas para a capacitação (um processo classificatório).	50%
CAMPUS PORTO ALEGRE	Promover ações de desenvolvimento e capacitação de servidores, conforme o levantamento das necessidades de desenvolvimento (LND) e Proposta de Formação Continuada para servidores.: - Promover ações de desenvolvimento e capacitação de servidores, conforme o levantamento das necessidades de desenvolvimento (LND) e Proposta de Formação Continuada para servidores.	0%
CAMPUS PORTO ALEGRE	Ampliar os convênios, parcerias, acordos de cooperação do Campus Porto Alegre com a comunidade externa, seja da iniciativa público ou privada.: Ampliar os convênios, parcerias, acordos de cooperação do Campus Porto Alegre com a comunidade externa, seja da iniciativa público ou privada.	90%
CAMPUS PORTO ALEGRE	Ação intercampi dos diversos Núcleos de Memória e todos os Núcleos de Ações Afirmativas.	40%
CAMPUS PORTO ALEGRE	Dar continuidade às ações que vêm sendo realizadas visando à formação inicial e continuada para a utilização de novas metodologias e ferramentas, em particular, no contexto do trabalho remoto. As temáticas poderão envolver tanto processos administrativos quanto relacionadas à atividade fim do Campus (no caso, ensino articulado à pesquisa e à extensão). Cursos permanentes de formação continuada, a exemplo dos que já vêm sendo ofertados. Destinação de recursos para pagamento de eventuais ministrantes, além da equipe que já atua em tais ações: Dar continuidade às ações que vêm sendo realizadas visando à formação inicial e continuada para a utilização de novas metodologias e ferramentas, em particular, no contexto do trabalho remoto. As temáticas poderão envolver tanto processos administrativos quanto relacionadas à atividade fim do Campus (no caso, ensino articulado à pesquisa e à extensão). Cursos permanentes de formação continuada, a exemplo dos que já vêm sendo ofertados. Destinação de recursos para pagamento de eventuais ministrantes, além da equipe que já atua em tais ações.	100%
CAMPUS PORTO ALEGRE	Desenvolver no campus os projetos previstos pela Gestão de Pessoas do IFRS.	100%
CAMPUS PORTO ALEGRE	Expansão de cursos interativos do sistema público e privado.	0%
CAMPUS PORTO ALEGRE	Formação para servidoras e servidores a respeito de normativas e legislação vigentes.	100%
CAMPUS PORTO ALEGRE	Instituir um processo coletivo junto aos coordenadores de pós-graduação de forma a qualificar os fluxos e processos da oferta no IFRS campus Porto Alegre.	50%
CAMPUS PORTO ALEGRE	Promover o diálogo com a rede de saúde e assistência social, entre outras, para ampliar as condições de permanência dos estudantes e suas famílias.	100%
CAMPUS PORTO ALEGRE	Realizar capacitação dos docentes, através de oficinas promovidas pela Comissão de Formação Continuada.	100%
CAMPUS RESTINGA	Capacitar os servidores da CGP junto à DGP por tópicos/assuntos: Capacitar os servidores da CGP junto à DGP por tópicos/assuntos.	100%
CAMPUS RESTINGA	Construir, coletivamente com as coordenações de cursos e núcleos, o calendário e as temáticas das Reuniões Pedagógicas, Reuniões de Curso, de Colegiados e Formação Continuada dos Trabalhadores em Educação.: Construir, coletivamente com as coordenações de cursos e núcleos, o calendário e as temáticas das Reuniões Pedagógicas, Reuniões de Curso, de Colegiados e Formação Continuada dos Trabalhadores em	70%

	Educação.	
CAMPUS RESTINGA	Contemplar ações do PDP 2023.	60%
CAMPUS RESTINGA	Desenvolver a prática de incentivo para os servidores que saem para capacitação, quando retornarem, compartilhem seu aprendizado com seus colegas de setor.: Desenvolver a prática de incentivo para os servidores que saem para capacitação, quando retornarem, compartilhem seu aprendizado com seus colegas de setor.	0%
CAMPUS RESTINGA	Fortalecer a realização de reuniões pedagógicas.	70%
CAMPUS RESTINGA	Proporcionar um curso formativo para as novas coordenações de curso sobre as atribuições e fluxos institucionais.: Proporcionar um curso formativo para as novas coordenações de curso sobre as atribuições e fluxos institucionais.	50%
CAMPUS RESTINGA	Qualificar servidores através da participação de eventos acadêmicos e científicos: Qualificar servidores através da participação de eventos acadêmicos e científicos - ação sugerida pela área de Licenciatura; Qualificar servidores através da participação de eventos acadêmicos e científicos - ação sugerida pela área de Hospitalidade e Lazer.	40%
CAMPUS RESTINGA	Realizar a capacitação dos servidores.: Contratar curso in company para os servidores do campus que atuam na fiscalização de contratos – ação sugerida pelo DAP; Realizar a capacitação nas devidas áreas de atuação dos servidores do DAP – ação sugerida pelo DAP; Capacitar os servidores do setor nas áreas necessárias à execução de suas atividades – ação sugerida pela Comunicação; Apoiar a participação de professores(as) da área de Informática em cursos de formação complementar na área – ação sugerida pelo eixo de Informação e Comunicação; Realizar capacitação em libras (2 servidores) – ação sugerida pela Biblioteca; Realizar formação pedagógica na temática para os servidores do Campus (NEPGS) – ação sugerida pelo NEPGS.	30%
CAMPUS RESTINGA	Viabilizar e fortalecer a capacitação dos docentes em EAD.	0%
CAMPUS ROLANTE	Criar um espaço de diálogo com os pesquisadores da extensão, pesquisa e ensino sobre andamento das ações em desenvolvimento: Criar um espaço de diálogo com os pesquisadores da extensão, pesquisa e ensino sobre andamento das ações em desenvolvimento.	Não informado
CAMPUS ROLANTE	Proporcionar espaços coletivos de discussão para as questões pedagógicas, envolvendo docentes e técnicos.: Proporcionar espaços coletivos de discussão para as questões pedagógicas, envolvendo docentes e técnicos; Realizar reuniões de formação pedagógica gerais, envolvendo docentes e servidores da CAEP; Realizar reuniões periódicas dos docentes por área do conhecimento (Linguagens, Ciências da Natureza, Ciências Humanas, Matemática, Técnicas...).	70%
CAMPUS VACARIA	Apoiar a implantação e/ou manutenção dos grupos de pesquisa no Campus.	100%
CAMPUS VACARIA	Elaborar e executar o plano anual de capacitação dos servidores.	100%
CAMPUS VACARIA	Incentivar publicações científicas dos servidores e estudantes do IFRS: Incentivar publicações científicas dos servidores e estudantes do IFRS.	100%
CAMPUS VACARIA	Organizar e realizar capacitações com os gestores de todas as áreas do campus.	100%
CAMPUS VACARIA	Realizar reuniões periódicas com os coordenadores dos cursos.	100%
CAMPUS VACARIA	Realizar reuniões periódicas com os responsáveis das áreas de DI, Ensino, Pesquisa, Extensão, DGP, Direção Geral e DAP.	100%
CAMPUS VIAMÃO	Promover a formação dos servidores do Campus para a oferta de educação integral e inclusiva.	100%
DEPARTAMENTO DE COMUNICAÇÃO (REITORIA)	Promover e participar de cursos elencados no LNC: Concluir os cursos previstos no LNC.	50%
DEPARTAMENTO DE COMUNICAÇÃO (REITORIA)	Promover ações de conscientização e capacitação sobre temas importantes de comunicação organizacional e comunicação pública, seguindo orientações da Política de Comunicação do IFRS: Promover eventos dentro do IFRS com tema voltado à conscientização e indicar/ministrar capacitações aos servidores.	50%

DIRETORIA DE GESTAO DE PESSOAS (REITORIA)	Desenvolver as ações de capacitação (participações isoladas, cursos in company, bolsas, outros) previstas no PDP 2023.: Desenvolver as ações de capacitação (participações isoladas, cursos in company, bolsas, outros) previstas no PDP 2023.	100%
DIRETORIA DE GESTAO DE PESSOAS (REITORIA)	Elaborar o LND e o PDP 2024, bem como o relatório de execução do PDP 2022.	100%
ESCRITORIO DE PROJETOS DO IFRS (REITORIA)	Capacitar os servidores das unidades com relação a projetos cooperados: Promover capacitações aos gestores de todas as unidades ; Promover capacitações dos responsáveis por orientar e encaminhar os processos em cada unidade; Promover a capacitação dos servidores na realização dos projetos cooperados.	100%
GABINETE (REITORIA)	Continuar promovendo o arquivamento digital de documentos do gabinete, contribuindo para a fácil localização e recuperação destes: Continuar promovendo o arquivamento de documentos digitais do gabinete, contribuindo para a fácil localização e recuperação destes.	100%
GABINETE (REITORIA)	Criar um Plano Anual de Capacitação da UNAI, considerando as peculiaridades da atividade de auditoria interna e as necessidades individuais de cada membro da equipe: Criar um Plano Anual de Capacitação da UNAI, considerando as peculiaridades da atividade de auditoria interna e as necessidades individuais de cada membro da equipe.	0%
GABINETE (REITORIA)	Desenvolver curso de capacitação voltado aos servidores do IFRS, na modalidade curso aberto online e massivo, sobre os temas de governança, gestão de riscos e controles internos: Desenvolver curso de capacitação voltado aos servidores do IFRS, na modalidade curso aberto online e massivo, sobre os temas de governança, gestão de riscos e controles internos.	0%
GABINETE (REITORIA)	Promover a capacitação dos servidores para a utilização dos sistemas correicionais (e-PAD) por meio de monitorias e cursos on-line e gratuitos fornecidos pela CGU.	80%
GABINETE (REITORIA)	Promover a capacitação em matéria disciplinar: Promover a capacitação em matéria disciplinar.	100%
GABINETE (REITORIA)	Promover palestras orientativas sobre assédio moral e sexual: Promover palestras orientativas sobre assédio moral e sexual em Parceria com a Procuradoria Jurídica do IFRS.	100%
PRÓ-REITORIA DE ADMINISTRACAO (REITORIA)	Atualizar documentos institucionais da diretoria de licitações e contratos: Criar uma nova versão dos manuais, fluxos e modelos de documentos decorrentes da transição de legislação na área de contratações.	100%
PRÓ-REITORIA DE ADMINISTRACAO (REITORIA)	Conduzir a comunidade prática da área de fiscalização contratual.: Conduzir a comunidade prática da área de fiscalização contratual.	20%
PRÓ-REITORIA DE ADMINISTRACAO (REITORIA)	Estruturar e padronizar documentos da diretoria de projetos e obras do IFRS: Estruturar um caderno de encargos padronizado que possa ser aplicado em todos os campi do IFRS.	20%
PRÓ-REITORIA DE ADMINISTRACAO (REITORIA)	Ofertar capacitação na área de convênios do IFRS.: Planejar e organizar ações juntos aos campi sobre acordos de parceria, convênios que o IFRS pode estabelecer com a sociedade, com o envolvimento do Escritório de Projetos.	100%
PRÓ-REITORIA DE DESENV. INSTITUCIONAL (REITORIA)	Capacitar e estimular o uso do Painel de Governança: Capacitar e estimular o uso do Painel de Governança.	60%
PRÓ-REITORIA DE DESENV. INSTITUCIONAL (REITORIA)	Capacitar os auxiliares institucionais e revisar os dados do SISTEC: Promover a capacitação dos auxiliares institucionais dos campi e outros envolvidos, como PROEX, PRODI E PROPPi.	100%
PRÓ-REITORIA DE ENSINO (REITORIA)	Promover a capacitação e a qualificação dos servidores do IFRS : Capacitar as CRAs dos campi quanto a fluxos derivados de documentos (normativas institucionais e/ou legislação superior).	100%
PRÓ-REITORIA DE ENSINO (REITORIA)	Promover a capacitação e a qualificação dos servidores do IFRS : Capacitar as CRAs dos campi , em conjunto com a Diretoria de Informação e Tecnologia da Reitoria, para a implementação do módulo dos Registros Acadêmicos no SIGAA.	100%

PRÓ-REITORIA DE ENSINO (REITORIA)	Promover a capacitação e a qualificação dos servidores do IFRS: Capacitar servidores da área de Ensino sobre aplicação da lei de Ensino Afro, Afro-brasileiro e Indígena.	30%
PRÓ-REITORIA DE ENSINO (REITORIA)	Promover a capacitação e a qualificação dos servidores do IFRS : Capacitar servidores nas áreas de acessibilidade e tecnologia assistiva.	100%
PRÓ-REITORIA DE ENSINO (REITORIA)	Promover a capacitação e a qualificação dos servidores do IFRS : Capacitação das Comissões de Heteroidentificação.	100%
PRÓ-REITORIA DE ENSINO (REITORIA)	Promover a capacitação e a qualificação dos servidores do IFRS: Capacitação dos Núcleos quanto a conceitos relacionados à temática de cada um.	100%
PRÓ-REITORIA DE ENSINO (REITORIA)	Promover a capacitação e a qualificação dos servidores do IFRS : Contribuir para a implementação da curricularização da extensão, por meio de atividades formativas e avaliação das propostas, em parceria com a Proex.	100%
PRÓ-REITORIA DE ENSINO (REITORIA)	Promover a capacitação e a qualificação dos servidores do IFRS : Encontro de formação das Equipes de Assistência Estudantil.	0%
PRÓ-REITORIA DE ENSINO (REITORIA)	Promover a capacitação e a qualificação dos servidores do IFRS : Fomentar a participação dos servidores do CTA e AAAID/ARER em eventos na área da educação inclusiva, acessibilidade, tecnologia assistiva, TI, raça, etnia, gênero e sexualidade.	100%
PRÓ-REITORIA DE ENSINO (REITORIA)	Promover a capacitação e a qualificação dos servidores do IFRS : Planejar capacitação voltada para implantação da OD revisada.	0%
PRÓ-REITORIA DE ENSINO (REITORIA)	Promover a capacitação e a qualificação dos servidores do IFRS.	100%
PRÓ-REITORIA DE ENSINO (REITORIA)	Promover a capacitação e a qualificação dos servidores do IFRS : Promover capacitação para os campi sobre avaliação da aprendizagem, pré-conselhos e conselhos de classe, em parceria com a Diretoria de Assuntos Estudantis.	0%
PRÓ-REITORIA DE ENSINO (REITORIA)	Promover a capacitação e a qualificação dos servidores do IFRS : Realizar publicações nas áreas de acessibilidade e tecnologia assistiva.	100%
PRÓ-REITORIA DE ENSINO (REITORIA)	Promover a capacitação e a qualificação dos servidores do IFRS : Seminário de Permanência e Êxito.	0%
PRÓ-REITORIA DE EXTENSÃO (REITORIA)	PESSOAS E CONHECIMENTOS (EXTENSÃO) - Dar suporte à regulamentação da estratégia 12.7 da meta 12 do Plano Nacional de Educação - Curricularização: Dar suporte à regulamentação da estratégia 12.7 da meta 12 do Plano Nacional de Educação - Curricularização	100%
PRÓ-REITORIA DE EXTENSÃO (REITORIA)	PESSOAS E CONHECIMENTOS (EXTENSÃO) - Fomentar e consolidar parcerias internacionais.: Fomentar e consolidar parcerias internacionais.	100%
PRÓ-REITORIA DE EXTENSÃO (REITORIA)	PESSOAS E CONHECIMENTOS (EXTENSÃO) - Operacionalizar e acompanhar as ações do Programa Institucional de Mobilidade Estudantil Internacional.: Operacionalizar e acompanhar as ações do Programa Institucional de Mobilidade Estudantil Internacional.	100%
PRÓ-REITORIA DE EXTENSÃO (REITORIA)	PESSOAS E CONHECIMENTOS (EXTENSÃO) - Organizar e realizar o 5º Curso de Capacitação para Extensionistas do IFRS: Organizar e realizar o 5º Curso de Capacitação para Extensionistas do IFRS.	100%
PRÓ-REITORIA DE EXTENSÃO (REITORIA)	PESSOAS E CONHECIMENTOS (EXTENSÃO) - Promover a capacitação/qualificação dos servidores com foco nos objetivos estratégicos institucionais da Assessoria de Assuntos Internacionais (FAUBAI).: Promover a capacitação/qualificação dos servidores com foco nos objetivos estratégicos institucionais da Assessoria de Assuntos Internacionais (FAUBAI).	100%
PRÓ-REITORIA DE EXTENSÃO (REITORIA)	PESSOAS E CONHECIMENTOS (EXTENSÃO) - Promover o II Simpósio de Educação Física, Esporte e Lazer do IFRS.: Promover o II Simpósio de Educação Física, Esporte e Lazer do IFRS.	100%

PRÓ-REITORIA DE EXTENSÃO (REITORIA)	PESSOAS E CONHECIMENTOS (PROEX) - Organizar e realizar Curso de Capacitação on line para extensionistas e avaliadores ad hoc do IFRS; Organizar e realizar Curso de Capacitação on line para extensionistas e avaliadores ad hoc do IFRS.	100%
PRÓ-REITORIA DE PESQUISA, PÓS-GRADUAÇÃO E INOVAÇÃO (REITORIA)	Fomentar/promover a divulgação científica e capacitações na área de Inovação e Empreendedorismo.: Realizar e dar suporte ao Encontro de Pesquisadores.; Realizar a contratação do serviço Digital object Identifier - DOI e ferramenta de verificação de plágio; Viabilizar a capacitação das equipes editoriais dos periódicos científicos do IFRS; Participar e organizar atividades/eventos/reuniões relacionadas às atividades da Proppi, interna e externamente ao IFRS; Realizar e dar suporte aos cursos do Núcleo de Inovação Tecnológica; Fomentar/promover capacitações na área de Inovação e Empreendedorismo; Publicar e acompanhar Edital de fomento para apresentação de trabalhos de servidores em eventos de ciência, tecnologia e inovação; Realizar o pagamento das Anuidade da ABEC, ANPROTEC, FORTEC e FOPROP; Realizar e dar suporte aos Eventos de Inovação e Empreendedorismo. Trabalhar a cultura de empreendedorismo e criatividade como forma de sensibilização aos habitats; Realizar a contratação de ISBN da Câmara Brasileira do Livro.	100%

3.3.4. Promover e incentivar a qualidade de vida dos servidores (PC4)

Este objetivo estratégico visa promover e incentivar a qualidade de vida dos servidores do IFRS para proporcionar um ambiente organizacional saudável para o desempenho das suas atividades funcionais. Para a consecução deste objetivo, algumas iniciativas foram estabelecidas:

1. Dimensionar a carga de trabalho.
2. Fortalecer o trabalho SATs.
3. Fortalecer trabalho CISSPA.
4. Promover ações de integração entre servidores.
5. Criar espaços de convivência.
6. Promover ações de comunicação interna.
7. Comprometer-se individualmente pela promoção de espaços de respeito.
8. Capacitar / reciclar os gestores (em gestão de pessoas, administrativa, fundamentos de gestão, etc).
9. Criar/divulgar espaços de escuta.
10. Pesquisa de clima organizacional.

A seguir, a execução deste objetivo é apresentada em gráficos e quadro:



Figura 14 - Painel de Ações e Resultados - PC4

Quadro 16 - Ações e Percentual de Atendimento PC4

Unidade	Ações	Percentual Atendimento
CAMPUS ALVORADA	Ampliar ações de promoção e prevenção de saúde: Estimular o desenvolvimento de projetos de qualidade de vida no trabalho envolvendo esporte, cultura e lazer; Incentivar a Promoção/prevenção de saúde; Promover eventos institucionais integrando comissões, setores e núcleos, em campanhas voltadas para a saúde do servidor; Promover a capacitação de servidores para situações emergenciais / primeiros socorros.	50%
CAMPUS ALVORADA	Aprimorar o desenvolvimento das atividades institucionais: Criar guia de boas práticas para reuniões; Realizar reuniões com os setores para discutir as necessidades de cada área; Ampliar o tempo de preparo das aulas no início do semestre.	70%
CAMPUS ALVORADA	Criar um espaço para descanso, convivência e confraternização e utilização dos servidores.	10%
CAMPUS CANOAS	Proporcionar uma infraestrutura adequada, disponibilizar oportunidade de desenvolvimento e crescimento profissional e bem estar físico e mental para os servidores do campus canoas. : SERVIDORES 2023 - Disponibilizar guichê de atendimento ao Registro Escolar/Secretaria de Pós-Graduação; Gestão - Estimular o desenvolvimento de projetos de qualidade de vida no trabalho envolvendo esporte, cultura e lazer; Gestão - Incentivar a promoção de eventos artísticos e culturais abertos à comunidade externa; Gestão - Incentivar a realização de atividades de integração (jogos, atividades culturais e acadêmicas) com a comunidade acadêmica; Gestão - Manter a comunicação dos diferentes setores do Campus por meio das mídias sociais; Realizar encontros presenciais/ou virtuais entre os servidores no ambiente de trabalho, visando acolhimento, escuta e compartilhamento das experiências de trabalho.	100%
CAMPUS CAXIAS DO SUL	Gestão de Pessoas - Licença Saúde: Acompanhar as concessões de licença saúde registradas pelo SIASS (Subsistema Integrado de Atenção à Saúde do Servidor).	100%
CAMPUS CAXIAS DO SUL	Gestão de Pessoas - Progressão Docente Progressão TAE: Protocolar e acompanhar os processos de Progressão Docente e TAE.	100%
CAMPUS ERECHIM	Homenagem aos 10 anos de atuação dos servidores no serviço público.	100%
CAMPUS ERECHIM	Promover ações que visem incentivar a qualidade de vida dos servidores.: Promover ações que visem incentivar a qualidade de vida dos servidores, como setembro amarelo, outubro rosa e novembro azul.	100%
CAMPUS FARROUPILHA	Desenvolver ações que promovam e incentivem a qualidade de vida dos servidores do Campus: Incentivar e apoiar a proposição de projetos que visem o acolhimento e a melhoria da qualidade de vida dos servidores; Proporcionar momentos de integração para os servidores, com vista à melhoria da qualidade de vida dos mesmos.	100%
CAMPUS FELIZ	Desenvolver ações para valorizar e estimular a participação dos profissionais em educação, enquanto protagonistas e detentores de conhecimento do processo de trabalho, na perspectiva de agentes transformadores da realidade: Desenvolver ações para valorizar e	100%

	estimular a participação dos profissionais em educação, enquanto protagonistas e detentores de conhecimento do processo de trabalho, na perspectiva de agentes transformadores da realidade.	
CAMPUS FELIZ	Promover atividades que desenvolvam atitudes de corresponsabilidade no gerenciamento da saúde e da segurança, contribuindo, dessa forma, para a melhoria das relações e do processo de trabalho: Promover atividades que desenvolvam atitudes de corresponsabilidade no gerenciamento da saúde e da segurança, contribuindo, dessa forma, para a melhoria das relações e do processo de trabalho.	95%
CAMPUS FELIZ	Promover ações voltadas à promoção da saúde e à humanização do trabalho, em especial a melhoria das condições de trabalho, prevenção de acidentes, de agravos à saúde e de doenças relacionadas ao trabalho.	100%
CAMPUS IBIRUBÁ	Destinar espaço para alimentação e descanso dos servidores: Disponibilizar puffs no hall da biblioteca via chamamento público; Disponibilizar puffs no hall do prédio da Mecânica via chamamento público; Disponibilizar espaço para cozinha para uso por todos os servidores de todos os blocos.	50%
CAMPUS PORTO ALEGRE	Avaliação Ambiental - Análise de Atividades que envolvam substâncias químicas.	30%
CAMPUS PORTO ALEGRE	Ações de sensibilização sobre a segregação e reciclagem dos resíduos para a comunidade, economia de energia.; Ações de sensibilização sobre a segregação e reciclagem dos resíduos para a comunidade, economia de energia.	100%
CAMPUS PORTO ALEGRE	Promover atividades de confraternização, integração e acolhimento de servidores.	100%
CAMPUS PORTO ALEGRE	Promover encontros com servidores para acompanhamento, visando à melhoria da qualidade de vida no trabalho e à saúde mental.	100%
CAMPUS RESTINGA	Articular com outros campi para demandar itens de ergonomia aos servidores para inclusão no almoxarifado virtual.	0%
CAMPUS RESTINGA	Estimular o desenvolvimento de projetos (ensino/pesquisa/extensão) de qualidade de vida no trabalho envolvendo esporte, cultura e lazer.	0%
CAMPUS RESTINGA	Estudar possibilidade de melhorias e adequações no espaço de confraternização e utilização dos servidores (atrás do setor de infraestrutura).	100%
CAMPUS RESTINGA	Implementar metodologia de reuniões com os setores para discutir as necessidades de cada área.: Implementar metodologia de reuniões com os setores para discutir as necessidades de cada área.	0%
CAMPUS RESTINGA	Promover a readequação dos espaços do campus.	100%
CAMPUS RESTINGA	Promover um dia de integração dos servidores no início do ano letivo e no retorno do recesso (atividades de confraternização, integração e acolhimento de servidores)	100%
CAMPUS RIO GRANDE	Proporcionar melhores condições de qualidade de vida aos servidores: Fortalecer as ações que visem melhorar a qualidade de vida dos servidores dentro e fora da instituição.	30%
CAMPUS ROLANTE	Aquisição de mobiliário em geral para espaço de convivência: Aquisição de mobiliário em geral para espaço de convivência.	Não informado
CAMPUS ROLANTE	Ações de acolhimento individual e coletivo para estudantes e servidores, com Círculos de Construção de Paz, Constelações Familiares e Pedagogia Sistêmica, através de um ambiente equilibrador das emoções e facilitador da aprendizagem; Cursos de formação para a implementação da ação.	Não informado
CAMPUS ROLANTE	Promover palestras e rodas de conversa com o intuito de melhorar e promover qualidade de vida e integração dos servidores como forma de fortalecer o vínculo com a instituição e com os colegas, promovendo inclusive uma melhoria na convivência e no trabalho em equipe; Promoção do torneio de integração.	0%
CAMPUS VACARIA	Consolidar as ações que invistam na saúde e bem estar dos servidores: Consolidar as ações que invistam na saúde e bem estar dos servidores.	100%
CAMPUS VACARIA	Manter constante ajuste e reorganização da infraestrutura da sala de professores e de ambientes administrativos.	100%
CAMPUS VACARIA	Promover atividades em datas comemorativas.	100%

CAMPUS VACARIA	Promover momentos de integração entre os servidores e entre servidores e alunos.	100%
CAMPUS VERANÓPOLIS	Promover ações que busquem a melhoria da qualidade de vida do trabalho.	0%
DIRETORIA DE GESTAO DE PESSOAS (REITORIA)	Coordenar a realização dos exames periódicos dos servidores do IFRS.	100%
DIRETORIA DE GESTAO DE PESSOAS (REITORIA)	Implementação do Programa de Gestão (teletrabalho): Implementação do Programa de Gestão (teletrabalho).	100%
PRÓ-REITORIA DE ENSINO (REITORIA)	Promover ações que visem incentivar a qualidade de vida dos servidores.: Participação em fóruns, seminários, eventos ou cursos de capacitação para atualização dos servidores da Proen.	100%
PRÓ-REITORIA DE EXTENSÃO (REITORIA)	PESSOAS E CONHECIMENTOS (EXTENSÃO) - Criação e manutenção do projeto #TBT #MomentosQueDeixamSaude, para divulgação de imagens históricas através das redes sociais do IFRS.: Criação e manutenção do projeto #TBT #MomentosQueDeixamSaude, para divulgação de imagens históricas através das redes sociais do IFRS.	100%
PRÓ-REITORIA DE EXTENSÃO (REITORIA)	PESSOAS E CONHECIMENTOS (EXTENSÃO) - Desenvolvimento e manutenção do acervo digital do Núcleo de Memória do IFRS através do site e plataforma Tainacan com a aquisição de um scanner (ou equipamento similar) para digitalização do acervo.: Desenvolvimento e manutenção do acervo digital do Núcleo de Memória do IFRS através do site e plataforma Tainacan com a aquisição de um scanner (ou equipamento similar) para digitalização do acervo.	100%

3.4. Perspectiva Orçamento

Por se tratar de uma instituição pública, esta perspectiva traz objetivos estratégicos relacionados à economicidade e melhores estratégias de aplicação dos recursos recebidos, quer sejam orçamentários, quer sejam extraorçamentários.

3.4.1. Fomentar infraestrutura adequada a todas as unidades do IFRS (O1)

Este objetivo estratégico visa atuar para que todos os campi apresentem melhoria em relação às condições de infraestrutura para oferta de cursos em todos os níveis e modalidades. Para a consecução deste objetivo, algumas iniciativas foram estabelecidas:

1. Levantamento das instituições locais para projetos de cooperação.
2. Transparência, redistribuição e catálogo único de estoque dos campi (TI e Biblioteca).
3. Divulgação dos projetos existentes em um portal único.
4. Priorizar conclusão de obras.
5. Criar checklist do que falta para estrutura mínima dos cursos em funcionamento conforme catálogo do MEC.
6. Definição de "estrutura mínima": salas de aula, laboratórios, quadra de esportes.
7. Aplicação e implementação da Lei do Bem.
8. Criação de empresas juniores.
9. Criar banco de projetos contemplados.
10. Criar setor para captação de recursos via editais – EP.
11. Compartilhamento espaços, materiais, laboratórios, etc..
12. Levantar as necessidades dos campi, de equipamentos e instalações, para efetivar a consolidação dos cursos já existentes.

A seguir, a execução deste objetivo é apresentada em gráficos e quadro:



Figura 15 - Painel de Ações e Resultados - 01

Quadro 17 - Ações e Percentual de Atendimento O1

Unidade	Ações	Percentual Atendimento
CAMPUS ALVORADA	Aprimorar a Biblioteca: Ampliar o acervo bibliográfico; Promover a qualificação da infraestrutura da Biblioteca.	100%
CAMPUS ALVORADA	Aprimorar a infraestrutura do campus: Adquirir equipamentos para o campus; Construir um prédio de salas administrativas; Construir espaço para vestiário e banheiros junto à quadra poliesportiva; Construir a arquibancada e realizar o fechamento da quadra poliesportiva; Fomentar a aquisição de equipamentos para Laboratórios; Instalar infraestrutura de acessibilidade, tais como: equipamentos, sinalização e piso tátil; Melhorar a rede WIFI do Campus; Planejar e estruturar um espaço para ofertar atividades para crianças que acompanham estudantes e servidores; Promover o recebimento de doação de itens; Propiciar espaço de almoxarifado para guarda de materiais; Adquirir equipamentos de TI para o campus; Adquirir licenças dos softwares Adobe InDesign e Premiere; Ampliar a estrutura física do campus (construção de salas, prédios...); Ampliar os espaços e laboratórios de ensino e práticas de aprendizagem; Ampliar espaços de lazer, esporte e convivência da comunidade acadêmica.	90%
CAMPUS ALVORADA	Aprimorar os laboratórios do campus: Adaptar o Estudio Fotográfico para as práticas de tradução e interpretação de Libras; Ampliar a capacidade física dos laboratórios; Construir e equipar um laboratório para práticas de tradução e interpretação de Libras; Melhorar a infraestrutura dos laboratórios; Providenciar a instalação da Brinquedoteca no Campus e aquisição de brinquedos e jogos educativos; Reformar o Laboratório de Ambiente e Saúde.	70%
CAMPUS BENTO GONÇALVES	Promover a mobilidade sustentável ao campus: Implantação de um novo bicicletário, adequado à demanda; Ampliar o estacionamento de veículos ao lado do bloco D.	0%
CAMPUS BENTO GONÇALVES	Qualificar o ambiente externo do campus: Realizar um estudo técnico para supressão e poda de árvores do campus, por meio de profissional especializado (engenheiro ambiental, agrônomo ou com capacitação para tal); Substituir parte da vegetação exótica que não traz benefícios significativos por espécies nativas.	50%
CAMPUS BENTO GONÇALVES	Reparar as instalações físicas do campus: Revitalizar a fachada e o acesso principal do campus; Arrumar buracos no chão do estacionamento.	15%
CAMPUS CANOAS	Investir/adquirir equipamentos/materiais e serviços que melhorem a infraestrutura do campus: Realizar reuniões mensais com a equipe do Administrativo; Infraestrutura - Readequação de laboratórios; Custear passagens aéreas para servidores em viagens a serviço; Adequação das instalações elétricas de acordo com normas de segurança vigentes. (copa, vestiários e áreas úmidas); SERVIDORES 2023 - Realizar oficinas sociais e oficinas de saúde; Viabilizar recursos para projetos de pesquisa e inovação; Viabilizar recursos para projetos de pesquisa e inovação; Adquirir materiais para realização de momentos comemorativos de responsabilidade do campus.; Coord. PROFMAT - Aquisição de materiais permanentes para uso do programa; Infraestrutura - Fechamento lateral e colocação de vestiários junto à quadra de esportes; Infraestrutura - Instalação audiovisual nas salas de aula; Manter a Secretaria da Pós-Graduação do campus, órgão executivo dos serviços administrativos e técnicos; ESTUDANTES 2023 - Realizar com maior frequência a manutenção da infraestrutura de sala de aula/laboratórios; Gestão - Readequar espaços físicos existentes para melhores resultados das ações pedagógicas e administrativas; CDI - Acompanhar e viabilizar as ações de infraestrutura elencadas no PDI 2019-2023; Realizar levantamento de demandas relacionadas a insumos de laboratório e material de consumo conforme necessidade e prioridade.; Coord. Eng. Eletrônica - Aquisição de equipamentos e material permanente para os laboratórios e cursos de eletrônica (técnico e engenharia).; Coord. Eng. Eletrônica - Implantação do laboratório de livre uso dos estudantes do campus; Coord. Eng. Eletrônica - Implantação do laboratório de máquinas elétricas; Adquirir e manter instrumentos musicais do Campus.; Imprimir banner para eventos; Participar de editais de eficiência energética visando economicidade; Infraestrutura - Complementar a mobília do prédio acadêmico; Infraestrutura - Adequação da subestação; Estruturar espaço específico	56%

	para a realização de atividades musicais; Implementação de sistema para preenchimento de formulários de estágio; Planejar espaços físicos para as atividades dos núcleos de ações afirmativas; Infraestrutura - Conservação dos pisos em parquet.	
CAMPUS CAXIAS DO SUL	Administrativo - Laboratórios: Implementação de espaços e aquisição de insumos, equipamentos e mobiliários que atendam demandas levantadas no Planejamento Anual dos Laboratórios do Campus.	25%
CAMPUS CAXIAS DO SUL	Administrativo - Mobiliário: Adquirir mobiliário.	100%
CAMPUS CAXIAS DO SUL	Administração - Bloco Almoarifado: Finalizar a obra do Bloco do Almoarifado. Executar a obra de construção de mesanino no Bloco do Almoarifado.	100%
CAMPUS CAXIAS DO SUL	Administração - Bloco B2: Continuação das obras do Bloco B2.	50%
CAMPUS CAXIAS DO SUL	Administração - Cantina: Operacionalização da Cantina do Campus.	100%
CAMPUS CAXIAS DO SUL	Administração - Controle de acesso: Implementação de controle de acesso na portaria do Campus.	0%
CAMPUS CAXIAS DO SUL	Administração - Equipamentos - bebedouros: Adquirir bebedouros.	80%
CAMPUS CAXIAS DO SUL	Administração - Espaço de convivência: Implementação de espaço de convivência para servidores e estudantes.	100%
CAMPUS CAXIAS DO SUL	Administração - Espaços para refeições: Ampliação de espaços que possam ser utilizados para refeições, com disponibilidade de microondas.	100%
CAMPUS CAXIAS DO SUL	Administração - Laboratórios - Manutenção de equipamentos e mobiliário: Realizar a manutenção de equipamentos e mobiliários dos laboratórios.	0%
CAMPUS CAXIAS DO SUL	Administração - Portaria: Realizar a contratação de serviço de portaria.	0%
CAMPUS CAXIAS DO SUL	Administração - Quadra Coberta: Fechamento da Quadra Coberta.	50%
CAMPUS CAXIAS DO SUL	Administração - Reforma telhados: Executar a reforma dos telhados dos blocos.	70%
CAMPUS CAXIAS DO SUL	Administração - Serviço de Manutenção de Bens Imóveis: Realizar a contratação de serviço de manutenção de bens imóveis (manutenção predial).	100%
CAMPUS CAXIAS DO SUL	Ensino - Biblioteca: Ampliar o espaço da Biblioteca para utilização pelos alunos.	100%
CAMPUS CAXIAS DO SUL	Ensino - EP: Promover a consolidação e atualização das práticas pedagógicas do Curso de Engenharia de Produção através da disponibilização de infraestrutura capaz de incentivar e permitir Metodologias Ativas de Aprendizagem, promovendo aumento nos índices de permanência e êxito (Materiais pedagógicos para o Laboratório de Simulação e Otimização de Processos).	50%
CAMPUS CAXIAS DO SUL	Ensino - TPG, EP, TA: Aquisição de software Econômica.	0%
CAMPUS ERECHIM	Ampliar e melhorar a Infraestrutura do campus : Ampliar os laboratórios da Mecânica - Bloco 5; Construção de bloco de salas de aulas; Revisão de rede elétrica do Bloco 4; Instalação de cobertura entre o Bloco 4 e o pórtico da Av José Oscar Salazar; Reformar os Banheiros e revisão hidráulica do Bloco 4; Construir o Centro de Convivência e Refeitório - IFRS Campus Erechim; Construir espaço para vestiário e banheiros junto à quadra	15%

	poliesportiva; Aquisição de equipamentos e mobiliário para salas de aulas, laboratórios e demais ambientes institucionais.	
CAMPUS FARROUPILHA	Contratar serviço terceirizado de zeladoria.	100%
CAMPUS FARROUPILHA	Propiciar infraestrutura adequada para o desenvolvimento das atividades no Campus (EXTRA): Realizar a adequação às normas de segurança (NR12) para máquinas dos laboratórios de metalmecânica e plásticos; Adquirir materiais para adequação de equipamentos às normas de segurança (NR12); Adquirir materiais para construção de bancadas para equipamentos; Adquirir materiais para realização de aulas práticas.	50%
CAMPUS FARROUPILHA	Propiciar infraestrutura adequada para o desenvolvimento das atividades no Campus: Aprimorar a coleção bibliográfica da Biblioteca do Campus.	0%
CAMPUS FELIZ	Adquirir acervo bibliográfico: Manter a assinatura de bibliotecas virtuais (e-books e normas técnicas); Adquirir acervo bibliográfico para a biblioteca; Adquirir acervo bibliográfico acerca das temáticas do NEPGS; Adquirir acervo bibliográfico sobre educação inclusiva.	0%
CAMPUS FELIZ	Fomentar infraestrutura adequada ao construir e mobiliar espaços: Construir e mobiliar salas de reunião; Construir e mobiliar espaço para pólo EaD; Construir e mobiliar estoque de reagentes; Realizar projeto de acessibilidade para todos os ambientes ; Construir e mobiliar laboratório de Engenharia Química; Construir e mobiliar laboratório de Experiências Pedagógicas; Realizar o cercamento do campus e a urbanização do acesso secundário (entrada ao lado Bloco A); Construir e mobiliar laboratório de Física; Construir e mobiliar laboratório Maker; Construir e mobiliar laboratório de Química (uso geral); Construir e mobiliar laboratório de Química Analítica; Construir e mobiliar espaço para os Núcleos; Construir e mobiliar espaço NEaD; Construir e mobiliar espaço NEPGS; Construir e mobiliar espaço para bolsistas de projetos de ensino, pesquisa e extensão; Construir e mobiliar banheiro família; Construir e mobiliar banheiros sem gênero; Construir e mobiliar biblioteca; Construir e mobiliar central de resíduos; Construir e equipar Laboratório de Artes; Construir e mobiliar banheiros e vestiários da quadra poliesportiva; Realizar a divisão da sala de atendimento do Setor de Assistência Estudantil com isolamento acústico; Construir e equipar quadra de areia; Construir e mobiliar refeitório; Construir e mobiliar sala de ginástica e musculação; Construir e mobiliar sala do setor de Tecnologia da Informação; Construir e mobiliar salas administrativas; Construir e mobiliar salas de aula; Construir e mobiliar salas de docentes.	10%
CAMPUS FELIZ	Fomentar infraestrutura adequada para a realização das atividades pedagógicas: Adquirir materiais e jogos inclusivos para serem utilizados nos atendimentos da professora de AEE, psicopedagoga e bolsistas do CAIC; Adquirir suprimentos para a impressora 3D; Adquirir prensa hidráulica manual com aquecimento; Adquirir reatores químicos de bancada com volume interno de 150 mL construídos em aço inox com cápsula de teflon interna e reagentes necessários para a realização de reações químicas para o desenvolvimento de atividades de ensino como Trabalho de Conclusão de Curso e atividades de pesquisa como o desenvolvimento de materiais a partir do aproveitamento de resíduos agroindustriais para aplicação em processos industriais e tratamento de efluentes; Adquirir microscópio eletrônico de varredura de bancada; Adquirir colunas para osmose reversa; Adquirir equipamentos para laboratórios.	30%
CAMPUS IBIRUBÁ	Aperfeiçoar a utilização do estacionamento do Campus e expandir o número de vagas: Aumentar o número de vagas de estacionamento disponíveis para estudantes; Disponibilizar adesivos de estacionamento para servidores; Disponibilizar adesivos de estacionamento para bolsistas.	70%
CAMPUS IBIRUBÁ	Destinar espaço específico para setores, núcleos, centros de referência: Destinar sala específica para os núcleos de ações afirmativas, inclusivas e de diversidade, de modo a possibilitar a guarda de materiais, realização de reuniões, trabalho com bolsistas e projetos, etc.; Destinar sala de atendimento para o NAPNE, que hoje conta com grande número de profissionais e de estudantes atendidos; Destinar sala para o Centro de Referência em Pesquisa e Inovação.	67%

CAMPUS IBIRUBÁ	Disponibilizar passarelas cobertas para acesso entre os blocos: Disponibilizar passarelas cobertas para acesso entre os Blocos B e C e o Bloco E; Disponibilizar passarelas cobertas para acesso entre o Bloco E e o Bloco F; Disponibilizar passarelas cobertas para acesso entre o Bloco F e o Bloco G; Disponibilizar passarelas cobertas para acesso entre o Pórtico e o bloco A; Disponibilizar passarelas cobertas para acesso entre o Bloco A e os Blocos B e C; Disponibilizar passarelas cobertas para acesso entre o Bloco G e o Bloco H (Prédio da Biblioteca); Disponibilizar passarelas cobertas para acesso entre o Bloco H (Prédio da Biblioteca) e o Bloco Q (Prédio dos Laboratórios de Elétrica, Física e Mecânica).	28%
CAMPUS IBIRUBÁ	Disponibilizar sala para bolsistas de ensino, pesquisa e extensão com computador; Disponibilizar sala para bolsistas da agropecuária; Disponibilizar sala para bolsistas da informática; Disponibilizar sala para bolsistas da eletromecânica.	66%
CAMPUS IBIRUBÁ	Melhorar a infraestrutura do Campus: Mobiliar o laboratório de engenharia de software; Realizar manutenção na trilhadora; Adquirir um pulverizador costal de a base de CO2, a qual é indispensável para a realização de experimentos com diferentes produtos químicos.; Na frente do centro de convivência dos servidores, colocar bancos ou puffs; Buscar soluções para eliminar o problema de goteiras no ginásio; Disponibilizar equipamentos de ar-condicionado nas salas de aula ou colocar ventiladores mais potentes; Distribuir placas pelo campus, com mapas de sinalização dos locais; Fazer uma consulta geral sobre adicionar câmeras nos laboratórios para diminuir o vandalismo; Reativar o grêmio estudantil para viabilizar a sala a fim de servir como centro de convivência para os estudantes; Regular os projetores das salas, estão projetando a imagem fora do espaço adequado; Aumentar a tela do auditório central a fim de melhorar a projeção.	36%
CAMPUS IBIRUBÁ	Realizar manutenção nas cortinas das salas de aula: Realizar manutenção nas cortinas do bloco E; Realizar manutenção nas cortinas da sala ao lado do CND - Bloco Q; Realizar manutenção nas cortinas do Laboratório de Informática 03 - Bloco G.	10%
CAMPUS OSÓRIO	Adquirir insumos para desenvolvimento das atividades : Adquirir insumos para desenvolvimento das atividades - Natureza da despesa 339030-00 (engloba compra de materiais expediente, limpeza e insumos diversos e peças para consertos).	100%
CAMPUS OSÓRIO	Ampliação e melhorias na estrutura física (engloba compra de equipamentos, mobiliário e acervo bibliográfico): Ampliação e melhorias na estrutura física (engloba compra de equipamentos, mobiliário e acervo bibliográfico). Natureza da despesa 449052-00.	0%
CAMPUS OSÓRIO	Cumprir obrigações legais (engloba pagamento de taxas, contribuições, impostos): Cumprir obrigações legais (engloba pagamento de taxas, contribuições, impostos)Natureza da despesa 339047-00.	100%
CAMPUS OSÓRIO	Manter e/ou contratar serviços de pessoa jurídica : Manter e/ou contratar serviços de pessoa jurídica - Natureza da despesa 339039-00 (engloba pagamentos de água, luz, telefone, serviços terceirizados, mão de obra para consertos diversos).	100%
CAMPUS OSÓRIO	Melhorias na infraestrutura dos imóveis (engloba obras civis, reformas e ampliações)Natureza da despesa 449051-00.	100%
CAMPUS OSÓRIO	Renovar os computadores dos laboratórios de informática.	100%
CAMPUS PORTO ALEGRE	Manter os contratos de serviços do Campus Porto Alegre - Publicações legais: Manter os contratos de serviços do Campus Porto Alegre - Publicações legais.	100%
CAMPUS PORTO ALEGRE	Realizar o pagamento de taxas, juros e multas: Realizar o pagamento de taxas, juros e multas.	100%

CAMPUS RESTINGA	Adquirir acervo bibliográfico para melhoria e atualização dos cursos.: Ampliar e melhorar o acervo bibliográfico da área de Gestão e Negócios.- ação sugerida pela área de Gestão e Negócios; Ampliar e melhorar o acervo bibliográfico da área de Letras – ação sugerida pela área de Línguas e Literatura; Ampliar e melhorar o acervo bibliográfico da área de Hospitalidade e Lazer - ação sugerida pela área de Hospitalidade e Lazer; Ampliar e melhorar o acervo bibliográfico da área de Recursos Naturais - ação sugerida pela área de Recursos Naturais; Ampliar e melhorar o acervo bibliográfico da área de Informação e Comunicação - ação sugerida pela área de Informação e Comunicação; Comprar livros de literatura e da caixinha de sugestões – ação sugerida pela Biblioteca.	10%
CAMPUS RESTINGA	Adquirir cobertura (toldo) para o acesso aos laboratórios de música, artes visuais, eventos/brinquedoteca e NAC.: Adquirir cobertura (toldo) para o acesso aos laboratórios de música, artes visuais, eventos/brinquedoteca e NAC.	0%
CAMPUS RESTINGA	Adquirir equipamentos para auditório e miniauditório.	0%
CAMPUS RESTINGA	Adquirir jogos pedagógicos para a área de Gestão e Negócios.	0%
CAMPUS RESTINGA	Adquirir materiais e acessórios para eventos e para o Setor de Comunicação: Adquirir materiais e acessórios para eventos e para o Setor de Comunicação.	0%
CAMPUS RESTINGA	Adquirir mobiliário (armários de diferentes tamanhos, sofás) e material (jogos pedagógicos, brinquedos) para os laboratórios de música, artes visuais e de eventos/brinquedoteca.: Adquirir mobiliário (armários de diferentes tamanhos, sofás) e material (jogos pedagógicos, brinquedos) para os laboratórios de música, artes visuais e de eventos/brinquedoteca).	0%
CAMPUS RESTINGA	Adquirir poltronas para espaço de leitura.	0%
CAMPUS RESTINGA	Adquirir softwares voltados para a área de Gestão e Negócios (Software ProModel para a disciplina de Simulação em Gestão): Adquirir softwares.	100%
CAMPUS RESTINGA	Adquirir softwares voltados para a área de Gestão e Negócios (Software para a disciplina de Simulação em Gestão) - renovação anual da licença: Adquirir softwares voltados para a área de Gestão e Negócios.	100%
CAMPUS RESTINGA	Ampliar a capacidade de armazenamento físico da documentação discente ativa, qualificando o trabalho diário do Setor de Registros Escolares.: Ampliar a capacidade de armazenamento físico da documentação discente ativa, qualificando o trabalho diário do Setor de Registros Escolares.	0%
CAMPUS RESTINGA	Ampliar e adequar o número de salas de aula.	0%
CAMPUS RESTINGA	Apoiar e manter a continuidade e melhorias dos espaços de inovação, empreendedorismo e criatividade do Campus.	0%
CAMPUS RESTINGA	Articular/avaliar a criação/disponibilização de função para auxiliar nas atividades administrativas das coordenações de curso.	0%
CAMPUS RESTINGA	Atualizar os laboratórios.: Atualizar o laboratório de Informática da sala 412 (máquinas novas) - ação sugerida pelo eixo de Informação e Comunicação ; Atualizar o laboratório da sala 401 (peças de consumo - para 15 máquinas) – ação sugerida pelo eixo de Informação e Comunicação; Atualizar o laboratório de Informática da sala 409 (máquinas novas) - ação sugerida pelo eixo de Informação e Comunicação; Atualizar o laboratório de Informática da sala 410 (máquinas novas) - ação sugerida pelo eixo de Informação e Comunicação; Atualizar o laboratório de Informática da sala 411 (peças de consumo para 36 máquinas-SSD e memória 8GBx2).	0%
CAMPUS RESTINGA	Comprar estantes dupla face (10 uni.).	100%

CAMPUS RESTINGA	Construir cobertura do prédio 5 até a quadra esportiva.	0%
CAMPUS RESTINGA	Deliberar sobre melhorias físicas dos espaços de atendimentos estudantil..	100%
CAMPUS RESTINGA	Demarcar e sinalizar as vagas de estacionamento e entrada de blocos.	80%
CAMPUS RESTINGA	Disponibilizar espaço e armários para atuação de grupos de bolsistas (ex. PIBID, residência pedagógica): Disponibilizar espaço e armários para atuação de grupos de bolsistas (ex. PIBID, residência pedagógica) - ação sugerida pela área de Letras; Qualificar o espaço (estrutura e mobiliário - armários) para atuação de grupos de bolsistas - ação sugerida pelo eixo de Recursos Naturais.	0%
CAMPUS RESTINGA	Equipar os laboratórios do Eixo de Controles Industriais.: Adquirir 30 ponteiras para osciloscópio com frequência de 100MHz; Adquirir 10 kits Arduino para realização de aulas práticas no laboratório; Adquirir 10 kits ESP32 para realização de aulas práticas no laboratório 406; Aquisição de 50 matrizes de contato para montagem de experimentos; Aquisição de 20 multitestes para equipar os laboratórios.	0%
CAMPUS RESTINGA	Estudar viabilidade de criação de cargo/função de Pesquisador Institucional no campus: Estudar viabilidade de criação de cargo/função de Pesquisador Institucional no campus.	0%
CAMPUS RESTINGA	Manter a infraestrutura atual das salas de aula e laboratórios.: Adquirir kits de ferramentas para manutenção de computadores e dispositivos eletrônicos (Consumo) - ação sugerida pelas Coordenações dos cursos do eixo de Informação e Comunicação; Fazer manutenção permanente das salas de aula (janelas, quadros, ventiladores, cadeiras) - ação sugerida pela área de Letras; Manter ou substituir os projetores multimídia das salas de aula e laboratórios - ação sugerida pelo eixo de Controles Industriais; Manter ou substituir os projetores multimídia das salas de aula e laboratórios - ação sugerida pela área de Letras; Adquirir cadeiras universitárias para obesos - ação sugerida pela área de Letras e de Gestão e Negócios.; Manter as salas 510, de Artes e de Música; Estruturar o Ateliê de Artes com a aquisição de materiais permanentes (cavaletes, mesas, forno de cerâmica, prensa de gravura, secadora de papéis, computadores, equipamentos audiovisuais (projektor e tela) e eletrônicos). Cortinas. Ar condicionado. Colocação de pia e bancadas; Estruturar o Laboratório de Música com a aquisição de materiais permanentes (instrumentos musicais, computador, gravador, mesa de som, microfones, equipamentos audiovisuais e eletrônicos); Viabilizar a manutenção permanente das salas de aula (ventiladores, ar condicionado); Viabilizar a manutenção permanente dos equipamentos dos laboratórios - ação sugerida pelo eixo de Controles Industriais.	20%
CAMPUS RESTINGA	Manter a redução da burocracia e fluxo de documentação física dos processos acadêmicos, especialmente no processo de matrícula.	70%
CAMPUS RESTINGA	Manter o Laboratório de Informática aberto à comunidade.	100%
CAMPUS RESTINGA	Manter os espaços da incubadora.	80%
CAMPUS RESTINGA	Melhorar espaços de estudos com disponibilidade de computadores aos estudantes.: Melhorar espaços de estudos com disponibilidade de computadores aos estudantes.	60%
CAMPUS RESTINGA	Melhorar o espaço físico da Incubadora do Campus.	0%
CAMPUS RESTINGA	Pavimentar o acesso do Bloco 1 até a quadra de esportes.	0%
CAMPUS RESTINGA	Planejar um espaço de convivência e trabalho (co-working) para os estudantes, bolsistas e coordenadores dos projetos de pesquisa e inovação.: Planejar um espaço de convivência e trabalho (co-working) para os estudantes, bolsistas e coordenadores dos projetos de pesquisa e inovação.	0%

CAMPUS RESTINGA	Readequar os aparelhos de ar condicionado dos laboratórios.	70%
CAMPUS RESTINGA	Realizar a climatização dos laboratórios e salas de aula (espaços que não possuem climatização): Instalar ar-condicionado nas salas de aula – ação sugerida pela área de Licenciatura; Instalar ar-condicionado nas salas de aula: ação sugerida pelo eixo de Controles Industriais.	0%
CAMPUS RESTINGA	Renovar as assinaturas de bibliotecas digitais.	100%
CAMPUS RESTINGA	Reorganizar os espaços do Campus, aprovado Concamp.	100%
CAMPUS RESTINGA	Transformar e Equipar a Sala de Empreendedorismo (sala 506) para o Laboratório de Gestão e Negócios. - 12 computadores; roteador wi-fi de alta capacidade; mobiliário - mesas para equipes (6 alunos por mesa; 36 cadeiras, preferencialmente giratórias); instalações elétricas. : Transformar e Equipar a Sala de Empreendedorismo (sala 506) para o Laboratório de Gestão e Negócios.	80%
CAMPUS RESTINGA	Viabilização da aquisição e construção de bancadas e sistema de irrigação para estufa agrícola.	0%
CAMPUS RESTINGA	Viabilizar a construção da pista atlética.	0%
CAMPUS RIO GRANDE	Oferecer melhores condições de funcionamento da unidade organizacional do Campus Rio Grande: Ampliar a infraestrutura de TI visando o atendimento de toda comunidade acadêmica; Realizar ampliação e melhorias na estrutura física (engloba compra de equipamentos, mobiliário e acervo bibliográfico); Manter e/ou contratar serviços de pessoa física.; Adquirir insumos para desenvolvimento das atividades; Cumprir obrigações legais (engloba pagamento de taxas, contribuições, impostos); Realizar melhorias na infraestrutura dos imóveis (engloba obras civis, reformas e ampliações); Adquirir mobiliário para reposição ou atualização dos setores administrativos e de ensino; Captar recursos para implementação do Plano de Prevenção e Proteção Contra Incêndios (PPCI); Adquirir computadores e softwares para atendimento de demandas nos setores administrativos, de ensino, pesquisa e extensão; Captar recursos para implementação do Licenciamento Ambiental; Implantar o PCCI e obter Alvará em todas os prédios do Campus Rio Grande; Manter e/ou contratar serviços de pessoa jurídica; Adquirir mobiliário para reposição ou atualização dos setores administrativos e de ensino.	50%
CAMPUS ROLANTE	Adquirir Gravador digital para câmeras IP - NVD - 32 canais PoE para uso no monitoramento do campus.	0%
CAMPUS ROLANTE	Adquirir 1 Nobreak de Alta Capacidade para uso no cpd.	0%
CAMPUS ROLANTE	Adquirir 30 placa de rede pci express wifi dual band b/g/n/ac , para atender o parque computacional do campus.	0%
CAMPUS ROLANTE	Adquirir 36 Microcomputador, Mínimo de Memória Ram 16gb, Processador De 8 Núcleos ou mais, Armazenamento Ssd 240gb, Monitor 23.8", Com Teclado E Mouse, Sistema Operacional: Windows 10 Pro, para laboratório de informática: Adquirir 36 Microcomputador, Mínimo de Memória Ram 16gb, Processador De 8 Núcleos ou mais, Armazenamento Ssd 240gb, Monitor 23.8", Com Teclado E Mouse, Sistema Operacional: Windows 10 Pro, para laboratório de informática.	0%
CAMPUS ROLANTE	Adquirir 4 Nobreak de Baixa Capacidade para em quedas de energia elétrica os servidores terem tempo hábil para salvar seus trabalhos: Adquirir 4 Nobreak de Baixa Capacidade para em quedas de energia elétrica os servidores terem tempo hábil para salvar seus trabalhos; Fazer levantamento de especificação do equipamento.	0%
CAMPUS ROLANTE	Adquirir duas unidades de Switch PoE de Camada 3 com 48 portas Gigabit Ethernet RJ-45, sendo 40 portas PoE+ e 8 portas PoE++ , além de 4 portas SFP+ de 10G, para melhoria no sistema Wifi.: Adquirir duas unidades de Switch PoE de Camada 3 com 48 portas Gigabit	50%

	Ethernet RJ-45, sendo 40 portas PoE+ e 8 portas PoE++ , além de 4 portas SFP+ de 10G, para melhoria no sistema Wifi; Fazer levantamento de especificação de hardware.	
CAMPUS ROLANTE	Adquirir: Switches L3 de 24 e 48p para atualização de rede e expansão de área de abrangência. Conversores de mídia para interligação de prédios: Transceiver óptico - Multimodo; Gbic SFP-10G-SR; Switch tipo Layer 3, quantidade de Portas: mínimo de 48 x 10/100/1000 Gigabit Ethernet auto-sensing + mínimo de 2 portas SFP+ (Small Form-factor PLus) de 10 Gbps; Switch tipo Layer 3, quantidade de Portas: mínimo de 24 x 10/100/1000 Gigabit Ethernet auto-sensing + mínimo de 2 portas SFP+ (Small Form-factor PLus) de 1 Gbps.	0%
CAMPUS ROLANTE	Adquirir Licença Perpétua - Microsoft Office LTSC Standard 2021 Acadêmico; SKU: DG7GMGF0D7FZ-0002-Educ-BR.	0%
CAMPUS ROLANTE	Aquisição de computadores para modernização de parque administrativo.	90%
CAMPUS ROLANTE	Aquisição de impressora de crachás para confecção de identificação para servidores e alunos.	50%
CAMPUS ROLANTE	Aquisição de um forno de micro-ondas para a cozinha para fins de ampliação de equipamentos para aquecimento de alimentação de servidores e discentes no campus.	Não informado
CAMPUS ROLANTE	Construir de uma estrutura física para realizar atividades de Educação Ambiental e Trilha Ecológica para escolas da região do Vale do Paranhana: Construir de uma estrutura física para realizar atividades de Educação Ambiental e Trilha Ecológica para escolas da região do Vale do Paranhana; Construir UM (01) Banheiro ecológico; UM (01) Pergolado para proteção de quadro branco na sala de aula externa na área de implantação do espaço de educação ambiental; Construir 01 - Passarela de passagem para trilha.	25%
CAMPUS ROLANTE	Construir um espaço de convívio/descanso para os servidores da instituição.	Não informado
CAMPUS ROLANTE	Construir vestiários, tanto para atender as demandas dos projetos de esportes, das aulas de Educação Física, das atividades práticas da Agropecuária, assim como para utilização dos servidores para as atividades de integração (futebol e vôlei). Pode se pensar na possibilidade da implementação dos vestiários na lateral da quadra, aproveitando já alguma parte da obra: Construir vestiários, tanto para atender as demandas dos projetos de esportes, das aulas de Educação Física, das atividades práticas da Agropecuária, assim como para utilização dos servidores para as atividades de integração (futebol e vôlei). Pode-se pensar na possibilidade da implementação dos vestiários na lateral da quadra, aproveitando já alguma parte da obra.	Não informado
CAMPUS ROLANTE	Criar espaço de relaxamento para os estudantes, onde eles possam descansar no intervalo do almoço e que esteja aberto durante todo o horário das aulas.	90%
CAMPUS ROLANTE	Criar sala de atendimentos específicos, para acolhimentos psicológicos e psicopedagógicos, onde o silêncio e sigilo sejam respeitados.	0%
CAMPUS ROLANTE	Criar um refeitório para que os estudantes consigam se alimentar em um espaço específico, melhorando a promoção de saúde alimentar.	10%
CAMPUS ROLANTE	Criar uma sala para os alunos bolsistas, que ficam no turno inverso para a realização das suas atividades, com escaninhos, onde possam realizar suas atividades e guardar seus materiais de trabalho com segurança.	15%
CAMPUS ROLANTE	Dar suporte de infraestrutura e logística aos demais setores.	0%

CAMPUS ROLANTE	Desenvolver projetos de ensino, pesquisa e extensão, bem como indissociáveis para auxiliar a obter recursos e mão de obra necessária para criação dos animais. Conseguir doações e/ou patrocínio. A vaga de zootecnista já foi solicitada, portanto, pode ser trocado a vaga de zootecnista pelo de médico veterinário, o qual pode assinar como RT dos animais e dar suporte para o bem-estar dos animais de forma clínica e cirúrgica, quando necessário. Criar animais no Campus com a finalidade de atender os alunos do Curso Técnico em Agropecuária e comunidade.: Contratar um médico Veterinário necessário para assinar como responsável técnico dos animais do Campus conforme previsto na lei 1178/2017; 746/2003; 5.517/68; 6.899/2009; 11.794/2008, entre outras.- 10%; Adquirir comedouros e bebedouros para ovinos – 5%; Construir um aprisco para abrigar os ovinos à noite – 10%; Adquirir alimento para os ovinos (ração, feno e pastagem) – 5%; Ofertar cursos de inseminação artificial em ovinos -4%; Adquirir e criar coelhos no Campus – 15%; Adquirir gaiolas, comedouros e bebedouros -5%; Instalar gaiolas no galpão agropecuário e/ou em local externo sombreado – 5%; Adquirir alimento para os coelhos - volumoso, feno e rações – 4%; Alimentar os animais do Campus – 4%; Desenvolver projetos de ensino, pesquisa e extensão, bem como indissociáveis para auxiliar a obter recursos e mão de obra necessária para criação dos animais. Conseguir doações e/ou patrocínio. A vaga de zootecnista já foi solicitada, portanto, pode ser trocado a vaga de zootecnista pelo de médico veterinário, o qual pode assinar como RT dos animais e dar suporte para o bem-estar dos animais de forma clínica e cirúrgica, quando necessário. Criar animais no Campus com a finalidade de atender os alunos do Curso Técnico em Agropecuária e comunidade.; Aumentar o número de vacas no Campus (até 20 vacas) – 10%; Adquirir alimento para os bovinos - silagem, feno, pastagem e ração – 4%; Ofertar cursos de inseminação artificial em bovinos -4%; Adquirir e criar ovinos no Campus – 15%.	20%
CAMPUS ROLANTE	Fomentar melhorias no planejamento, desenvolvimento e execução das ações de Comunicação do Campus Rolante.: Fomentar melhorias no planejamento, desenvolvimento e execução das ações de Comunicação do Campus Rolante; Adquirir equipamento audiovisual para a Comunicação do Campus Rolante (câmera fotográfica, microfone, tripé, bolsa, flash, cartões de memória); Aquisição de software para tratamento digital de imagens (Adobe Lightroom) - licença anual.	Não informado
CAMPUS ROLANTE	Implantação das criadouros, pastagens e lavouras: Construir sala ração;; Construção das baias no galpão agropecuário;; Construção galpão para cunicultura; Prover a Realização de melhorias no centro de manejo e no galpão agropecuário; Confecção das pastagens e lavouras de verão e inverno (culturas anuais);; Implantar apiário e meliponário; Realizar cursos de aperfeiçoamento nas áreas afins do setor agropecuário;; Comprar implementos e ferramentas agrícolas manuais para utilização em aulas práticas.; Prover a melhoria do sistema de irrigação para os patamares;; Comprar reservatórios e canos para irrigação;; Construir e melhorar as cercas externas e internas do campus;; Construir de passadores (pontes) na área interna do campus;; Construir vestiário e banheiro no galpão agropecuário;; Comprar equipamentos para laboratório (realização de análises básicas).	20%
CAMPUS ROLANTE	Implementar laboratório de redes de computadores para uso no curso de análise e desenvolvimento de sistemas, contendo cabeamento de rede adequado ao propósito do laboratório.: Implementar laboratório de redes de computadores para uso no curso de análise e desenvolvimento de sistemas, contendo cabeamento de rede adequado ao propósito do laboratório.	100%
CAMPUS ROLANTE	construção do bloco acadêmico no Campus para fins de ampliação do número de salas de aula na instituição: construção do bloco acadêmico no Campus para fins de ampliação do número de salas de aula na instituição.	Não informado
CAMPUS SERTA0	Adquirir equipamentos e material permanente.	100%
CAMPUS SERTA0	Conclusão da residência feminina.	100%
CAMPUS SERTA0	Conclusão da construção do Silo Trincheira.	100%
CAMPUS SERTA0	Formar comissão para captação de recursos externos e encaminhar ações de conclusão das obras da unidade urbana do Campus Sertão. : Nomear comissão. Definir plano de ação da comissão;Definir destinação do prédio.	50%

CAMPUS VACARIA	Fomentar melhoria no campus.: Ampliar o estacionamento; Aquisição de mobiliário para os setores administrativos e de ensino do Campus; Aquisição de computadores pro setor administrativo e de ensino do Campus; Finalização das obras em andamento; Construção de uma unidade de animais; Aquisição de máquinas, utensílios e equipamentos diversos para o Campus Vacaria; Aquisição de acervo bibliográfico; Pintura do Campus; Manutenção e conservação de imóveis.	90%
CAMPUS VACARIA	Fomentar melhoria nos cursos: Aquisição de semoventes; Aquisição de mobiliário para o curso de TPG; Aquisição de mobiliário para os cursos (Pedagogia e Pós); Aquisição de máquinas e equipamentos para os cursos da área agrícola; Aquisição de máquinas, utensílios e equipamentos diversos para o Curso Superior de Biologia; Aquisição de computadores e equipamentos de processamento de dados para o curso de Sistemas de Informação; Aquisição computadores e equipamentos de processamento de dados para o curso de Multimídia.	30%
CAMPUS VERANÓPOLIS	Aquisição de acervo bibliográfico físico para literatura e para complementar títulos faltantes dos PPCs vigentes e demandas que possam surgir com a possibilidade de implementação do novo curso integrado. : Aquisição de acervo bibliográfico físico para literatura e para complementar títulos faltantes dos PPCs vigentes e demandas que possam surgir com a possibilidade de implementação do novo curso integrado.	0%
CAMPUS VERANÓPOLIS	Ações universais.	90%
CAMPUS VERANÓPOLIS	Construção Reservatório d' água.	0%
CAMPUS VERANÓPOLIS	Manter e promover a melhoria da iluminação e condições da área externa e de estacionamento. : Manter e promover a melhoria da iluminação e condições da área externa e de estacionamento.	100%
CAMPUS VERANÓPOLIS	Melhorar a infraestrutura com aquisição de condicionadores de ar e refrigeradores.	100%
CAMPUS VERANÓPOLIS	Pavimentar acesso e pátio do campus.	5%
CAMPUS VERANÓPOLIS	Realizar os devidos processos de desfazimento de bens inservíveis.	100%
CAMPUS VERANÓPOLIS	Reformar Bloco D: Reforma do Bloco D do Campus.	50%
CAMPUS VERANÓPOLIS	Reorganizar e aprimorar os laboratórios de informática e salas de aula.: Reorganizar e aprimorar os laboratórios de informática e salas de aula.	40%
CAMPUS VIAMÃO	Captar recursos extraorçamentários para funcionamento do Câmpus: Contratar estagiários para atuação no âmbito do Câmpus; Adquirir jogos educativos para utilização do NAPNE com recursos de ações universais; Captar recursos oriundos de emendas parlamentares para executar o Projeto Hortas Escolares, dentro do Programa EcoViamão; Adquirir equipamentos de informática/TIC.	100%
DEPARTAMENTO DE COMUNICAÇÃO (REITORIA)	Manter o funcionamento da unidade organizacional Reitoria/PROEX/Departamento de Comunicação: Ampliação e melhorias na estrutura física (engloba compra de equipamentos, mobiliário e acervo bibliográfico).	26%
ESCRITÓRIO DE PROJETOS DO IFRS (REITORIA)	Instrumentalizar o EP: Estruturar a sede do EP; Adequar a infraestrutura do EP para acessibilidade; Estruturar a sede do EP.	75%
PRÓ-REITORIA DE ADMINISTRACAO (REITORIA)	Acompanhar os serviços de manutenção predial da Reitoria, CTA e Escritório de Projetos.: Realizar acompanhamento e fiscalização presencial dos serviços de manutenção e melhorias de infraestrutura que serão executados no prédio da Reitoria, CTA ou EP.	100%

PRÓ-REITORIA DE ADMINISTRACAO (REITORIA)	Atualizar os planos de prevenção de incêndio dos campi.	100%
PRÓ-REITORIA DE ADMINISTRACAO (REITORIA)	Elaborar projetos aos campi: Com base nas demandas dos campi, elaborar projetos arquitetônicos aos campi com objetivo de buscar recursos e executar novas obras.	100%
PRÓ-REITORIA DE ADMINISTRACAO (REITORIA)	Instalar 23 usinas fotovoltaicas nos campi do IFRS: Captar recursos extraorçamentários junto ao MEC para executar a contratação.	45%
PRÓ-REITORIA DE ADMINISTRACAO (REITORIA)	Manter e ampliar a infraestrutura no âmbito do IFRS: Projetar e executar demandas de ampliação e melhorias nas instalações do IFRS, priorizando questões relativas à PPCI.	100%
PRÓ-REITORIA DE ADMINISTRACAO (REITORIA)	Regularizar as edificações perante as prefeituras municipais dos campi.: Levantar documentação, projetos e protocolar junto as prefeituras de Vacaria, Caxias, Farroupilha e Alvorada com objetivo de regularizar os imóveis destas unidades.	0%
PRÓ-REITORIA DE DESENV. INSTITUCIONAL (REITORIA)	Apoiar a implementação da estruturação da Unidade de Gestão da Integridade no IFRS.: Apoiar a implementação da estruturação da Unidade de Gestão da Integridade no IFRS em conformidade com o Decreto nº 10.756/2021.	70%
PRÓ-REITORIA DE ENSINO (REITORIA)	Contratação de seguro contra acidentes pessoais para os estudantes: Garantir apoio médico, se necessário, aos estudantes, na realização das atividades de ensino obrigatórias, por meio da contratação de seguro contra acidentes pessoais.	100%
PRÓ-REITORIA DE ENSINO (REITORIA)	Planejar e executar a contratação de papel moeda: Planejar e executar a contratação de papel moeda.	100%
PRÓ-REITORIA DE ENSINO (REITORIA)	Planejar e/ou renovar a contratação dos serviços de biblioteca virtual, das normas online e do sistema que integra os serviços das bibliotecas do IFRS: Planejar e/ou renovar a contratação dos serviços de biblioteca virtual, das normas online e do sistema que integra os serviços das bibliotecas do IFRS.	100%
PRÓ-REITORIA DE ENSINO (REITORIA)	Promover a acessibilidade nos campi: Auxiliar na promoção da acessibilidade no IFRS.	100%
PRÓ-REITORIA DE ENSINO (REITORIA)	Promover a acessibilidade nos campi: Incentivar a busca de espaço físico adequado aos núcleos de ações afirmativas.	100%

3.4.2. Ampliar a captação de recursos extraorçamentários (O2)

Este objetivo estratégico buscar formas de captação de recursos públicos e privados para atender às demandas, tendo em vista as fragilidades em relação ao orçamento dos campi. Para a consecução deste objetivo, algumas iniciativas foram estabelecidas:

1. Desburocratizar para possibilitar parcerias.
2. Promover que cada curso tenha algum projeto para captar recursos condizente com as suas áreas.

3. Desenvolvimento de equipe de captação, capacitação dos integrantes para conquistar e fidelizar doadores e parceiros, por meio de comunicação interna e externa eficiente e mais transparência a respeito do orçamento e investimento institucional.
4. Criar a aba de transparência orçamentária da instituição, ou link direcionando ao do MEC.
5. EP mais ativo no IFRS.
6. Parcerias com cursos In Company, prefeituras, secretarias municipais.
7. Formação para concorrência em editais.
8. Concorrer a editais dos órgãos de pesquisa e extensão.
9. Pesquisa e extensão articulando participação nos editais.
10. Busca de parcerias parlamentares.
11. Busca de parcerias com órgãos públicos que tem interface com a nossa oferta de cursos.
12. Criar contratos com empresas para desenvolvimento de tecnologias específicas, fomentar e diversificar o mercado interno no campus.
13. Apresentação de ações por meio de projetos de pesquisa e de extensão.
14. Em muitos casos, podem ser realizadas parcerias com as prefeituras para buscar em conjunto recursos, por exemplo, dos Ministérios das Cidades, Esportes, Cultura etc. para a construção de equipamentos públicos (ginásios, auditórios, etc) que passem a fazer parte dos campi do IFRS e que tenham alguns horários de uso aberto.
15. Incentivar convênios.
16. Fomentar a prestação de serviços.
17. Capacitar os servidores para obter recursos externos.
18. Criação de empresas juniores.
19. Criar banco de projetos contemplados.
20. Criar setor para captação de recursos via editais – EP.

A seguir, a execução deste objetivo é apresentada em gráficos e quadro:



Figura 16 - Painel de Ações e Resultados - O2

Quadro 18 - Ações e Percentual de Atendimento O2

Unidade	Ações	Percentual Atendimento
CAMPUS ALVORADA	Ampliar as parcerias institucionais: Ampliar parcerias institucionais com entidades e instituições externas ao IFRS; Buscar parcerias com Fundações para oferta de cursos e eventos.	100%
CAMPUS ALVORADA	Criar um banco de projetos para captação de recursos externos: Criar um banco de projetos para captação de recursos externos.	10%
CAMPUS CANOAS	Participar de editais e ampliar parcerias e diálogo com parlamentares para captar recursos extraorçamentários.: Estimular a captação de recursos externos (FAPERGS / CNPq / etc.); Ampliar captação de recursos externos para aumentar o valor das bolsas de Assistência Estudantil não consegue suprir a carência de recursos destinados à questões básicas como pagar passagem de transporte público.	50%
CAMPUS CAXIAS DO SUL	Apoio ao Ensino: Elaborar, publicar e divulgar editais. Realizar o pagamento dos recursos de Apoio ao Ensino aos coordenadores de projeto. Analisar as prestações de contas.	100%
CAMPUS CAXIAS DO SUL	Ensino - Editais - Bolsas: Elaborar, publicar e divulgar editais de ensino. Realizar o pagamento de bolsas provenientes de editais internos ou externos aos estudantes. Analisar os relatórios finais.	100%
CAMPUS CAXIAS DO SUL	Extensão - Editais - Bolsas (Reitoria): Elaborar, publicar e divulgar editais da extensão. Realizar o pagamento de bolsas provenientes de editais da Reitoria aos estudantes. Analisar os relatórios finais.	100%
CAMPUS CAXIAS DO SUL	Extensão - Editais - Bolsas (externo): Elaborar, publicar e divulgar editais da extensão. Realizar o pagamento de bolsas provenientes de editais externos aos estudantes. Analisar os relatórios finais.	0%
CAMPUS CAXIAS DO SUL	Extensão - Editais - Recursos (externo): Elaborar, publicar e divulgar editais da extensão. Realizar o pagamento dos recursos provenientes de editais externos aos extensionistas. Analisar as prestações de contas.	0%
CAMPUS CAXIAS DO SUL	Extensão - Editais/Auxílios - Recursos (Reitoria): Elaborar, publicar e divulgar editais da extensão. Realizar o pagamento dos recursos provenientes de editais da Reitoria aos extensionistas. Analisar as prestações de contas.	100%
CAMPUS CAXIAS DO SUL	Pesquisa - Editais - Bolsas (Reitoria): Elaborar, publicar e divulgar editais de pesquisa. Realizar o pagamento de bolsas provenientes de editais da Reitoria aos estudantes. Analisar os relatórios finais.	100%
CAMPUS CAXIAS DO SUL	Pesquisa - Editais - Bolsas (externo): Elaborar, publicar e divulgar editais de pesquisa. Realizar o pagamento de bolsas provenientes de editais externos aos estudantes. Analisar os relatórios finais.	100%
CAMPUS CAXIAS DO SUL	Pesquisa - Editais - Recursos (Reitoria): Elaborar, publicar e divulgar editais de pesquisa. Realizar o pagamento dos recursos provenientes de editais da Reitoria aos pesquisadores.	100%

	Analisar as prestações de contas.	
CAMPUS CAXIAS DO SUL	Pesquisa - Editais - Recursos (externo): Elaborar, publicar e divulgar editais de pesquisa. Realizar o pagamento dos recursos provenientes de editais externos aos pesquisadores. Analisar as prestações de contas.	100%
CAMPUS IBIRUBÁ	Fomentar projetos em parcerias externas: Incentivar ações/projetos/programas de pesquisa, ensino e extensão, visando o apoio e patrocínio de eventos e projetos no Campus Ibirubá, bem como ações para melhorar a infraestrutura disponível no campus; e proporcionar aos usuários da biblioteca sempre que possível um melhor e diversificado acervo bibliográfico; Viabilizar uma Associação de Pais, Alunos e Servidores.	50%
CAMPUS IBIRUBÁ	Iniciar os estudos para viabilizar cooperativa-escola ou empresa jr para adquirir materiais para os estudantes em vulnerabilidade: Iniciar os estudos para viabilizar cooperativa-escola para adquirir materiais para os estudantes em vulnerabilidade; Iniciar os estudos para viabilizar uma empresa jr para adquirir materiais para os estudantes em vulnerabilidade.	50%
CAMPUS OSÓRIO	Adquirir material bibliográfico para os cursos regulares.	0%
CAMPUS OSÓRIO	Fortalecer o Núcleo de Estudos Afro Brasileiros e Indígenas (NEABI).	0%
CAMPUS OSÓRIO	Readequar espaços físicos : Disponibilizar um espaço físico para a Incubadora de Redes, Empreendimentos Solidários e Inovações no Serviço Público.	100%
CAMPUS PORTO ALEGRE	Adquirir materiais (cavaletes, expositores, etc) para exposições no átrio.	0%
CAMPUS PORTO ALEGRE	Adquirir materiais elétricos para a manutenção do Campus.	100%
CAMPUS PORTO ALEGRE	Apoio à realização do processo seletivo por meio de recurso para locação de espaço físico que comporte os cerca de 1.000 inscritos para a aplicação da prova.	100%
CAMPUS PORTO ALEGRE	Aquisição de equipamento: compressor de ar com capacidade de 100 litros e 10 pés para utilização de máquina injetora de plástico adquirida via projeto de pesquisa para o Poalab.	0%
CAMPUS PORTO ALEGRE	Aquisição de materiais e equipamentos para pessoas com deficiência: mesas com regulagem de altura adaptadas para cadeirantes e materiais de apoio às pessoas com deficiência, notebooks para instalação de softwares acessíveis, impressoras.	0%
CAMPUS PORTO ALEGRE	Atender às despesas de pequeno vulto necessárias para manutenção predial via cartão corporativo.	100%
CAMPUS PORTO ALEGRE	Contratar ferramenta de pesquisa de preços para execução de licitações.	0%
CAMPUS PORTO ALEGRE	Contratação de profissionais de apoio escolar: pessoa que exerce atividades de alimentação, higiene e locomoção do estudante com deficiência e atua em todas as atividades escolares nas quais se fizer necessária enquanto o estudante com deficiência permanecer na instituição escolar.	100%
CAMPUS PORTO ALEGRE	Executar o Programa Nacional de Alimentação Escolar - PNAE.	100%
CAMPUS PORTO ALEGRE	Manter os contratos de serviços do Campus Porto Alegre – Agenciamento de passagens aéreas.	100%
CAMPUS PORTO ALEGRE	Melhorar o local físico para guarda e acondicionamento do arquivo e realizar a organização do acervo arquivístico do Campus Porto Alegre.	80%
CAMPUS PORTO ALEGRE	Montar um estúdio para gravação de materiais didáticos, utilizados por docentes na Educação a Distância.	0%
CAMPUS PORTO ALEGRE	Pintura das fachadas internas de ambos os prédios (torre norte e torre sul) do IFRS Campus Porto Alegre.	0%
CAMPUS PORTO ALEGRE	Realizar a aquisição de equipamentos e mobiliários para a melhoria das atividades de Ensino, Pesquisa e Extensão.	0%
CAMPUS PORTO ALEGRE	Realizar a aquisição de equipamentos para a melhoria da Internet, armazenamento e redes do Campus Porto Alegre e salas de aula, insumos e ferramentas para as áreas de cabeamento	0%

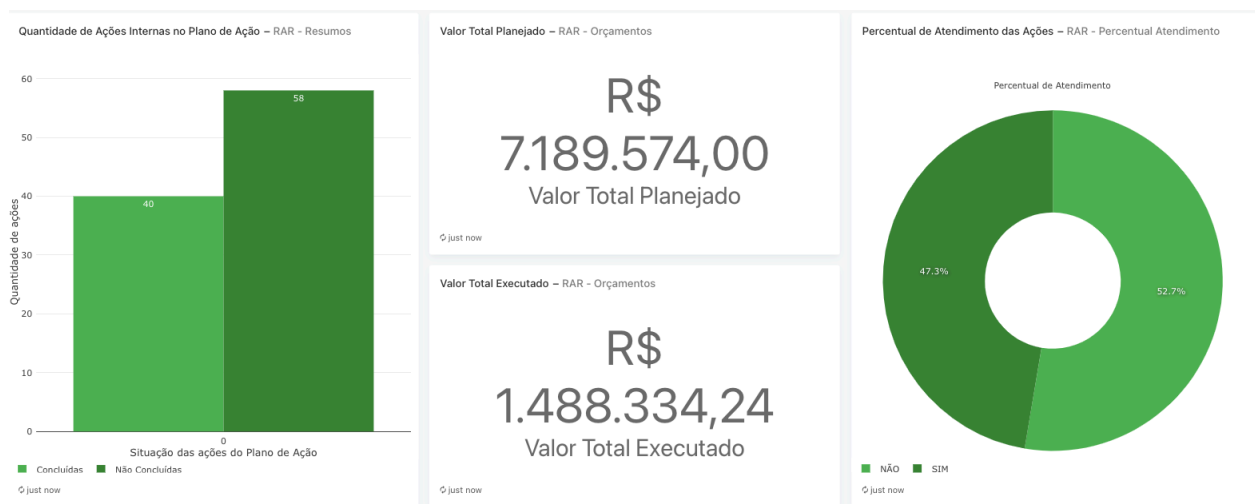
	estruturado e telefonia fixa para a DTI do IFRS Campus Porto Alegre.	
CAMPUS PORTO ALEGRE	Realizar a contratação de um seguro para o prédio, que possa contemplar sinistros relativos a incêndios, danos a equipamentos, catástrofes naturais e outras coberturas.	0%
CAMPUS PORTO ALEGRE	Realizar a melhoria, manutenção e suporte de equipamentos de TIC, adequação das instalações de cabeamento estruturado, metálico e fibra óptica, de redes de computadores (torre norte e torre sul).	100%
CAMPUS PORTO ALEGRE	Realizar a pintura/demarcação das vagas do estacionamento.	0%
CAMPUS PORTO ALEGRE	Realizar o custeio de diárias para a realização das atividades de gestão e dos servidores do Campus Porto Alegre.	100%
CAMPUS PORTO ALEGRE	Realizar ressarcimento de despesas a servidores.	100%
CAMPUS PORTO ALEGRE	Adequação das instalações elétricas (torre norte e torre sul) do IFRS Campus Porto Alegre.	40%
CAMPUS PORTO ALEGRE	Adequação dos espaços de ensino e aprendizagem (salas de aulas, laboratórios, gabinetes, auditórios, etc).	100%
CAMPUS PORTO ALEGRE	Adquirir e instalar painéis fotovoltaicos.	100%
CAMPUS PORTO ALEGRE	Adquirir equipamentos para laboratórios de ensino (aulas práticas).	0%
CAMPUS PORTO ALEGRE	Adquirir etiquetas para identificação dos bens patrimoniais.	100%
CAMPUS PORTO ALEGRE	Adquirir filamento para impressora 3D.	0%
CAMPUS PORTO ALEGRE	Adquirir insumos para os laboratórios de ensino e desenvolvimento de aulas práticas dos cursos vinculados à gerência de laboratórios (Panificação, Biotecnologia, Química, Gestão Ambiental, etc).	60%
CAMPUS PORTO ALEGRE	Adquirir insumos via cartão corporativo para os laboratórios de ensino e desenvolvimento de aulas práticas dos cursos vinculados à gerência de laboratórios (Panificação, Biotecnologia, Química, Gestão Ambiental, etc).	100%
CAMPUS PORTO ALEGRE	Adquirir licença anual para elaboração, análise e gerenciamento de orçamentos, AutoCAD e Tecnologia ABIM.	0%
CAMPUS PORTO ALEGRE	Adquirir mobiliário para biblioteca. Mobiliário específico para biblioteca: estante Face Dupla Modelo 12000 · Linha Next - verde e areia- padrão Biccateca, Painele de Sinalização para Estante Face Dupla; Armário Portas Transparentes com Base de Elevação (portas verdes, estrutura bege).	0%
CAMPUS PORTO ALEGRE	Adquirir serviços de chaveiro para o IFRS Campus Porto Alegre.	10%
CAMPUS PORTO ALEGRE	Adquirir sistema antifurto para a Biblioteca Clóvis Vergara Marques.	0%
CAMPUS PORTO ALEGRE	Adquirir água mineral para o IFRS Campus Porto Alegre.	100%
CAMPUS PORTO ALEGRE	Aquisição de materiais de Ergonomia.	0%
CAMPUS PORTO ALEGRE	Aquisição de materiais de expediente, bibliocantos para Biblioteca, utensílios para o Curso de Panificação, notebooks para atividades administrativas, quadros brancos para salas de aulas.	0%
CAMPUS PORTO ALEGRE	Aquisição de materiais para o Laboratório de Preservação de Acervo do Curso Técnico em Biblioteconomia.	0%
CAMPUS PORTO ALEGRE	Aquisição de materiais/equipamentos de Proteção Individual para Brigada de Incêndio e Emergência.	0%
CAMPUS PORTO ALEGRE	Conserto/reparo em itens bibliográficos com edições esgotadas ou fora de mercado.	0%
CAMPUS PORTO ALEGRE	Construção de Laboratório de projetos de Química.	0%

CAMPUS PORTO ALEGRE	Contratar fundação de apoio para gestão financeira de projeto de extensão.	100%
CAMPUS PORTO ALEGRE	Contratar serviços de manutenção e instalação de equipamentos de climatização de ambientes.	100%
CAMPUS PORTO ALEGRE	Curso de Capacitação Brigada de Incêndio e Emergência.	100%
CAMPUS PORTO ALEGRE	Executar a obra da escada externa de emergência.	25%
CAMPUS PORTO ALEGRE	Impermeabilização do piso do 3º e 4º andar da Torre Norte (cobertura do Átrio).	0%
CAMPUS PORTO ALEGRE	Instalar infraestrutura de acessibilidade, tais como: rampas, equipamentos, sinalização e piso tátil, corrimão no jardim sensorial.	0%
CAMPUS PORTO ALEGRE	Manter os contratos de serviços do Campus Porto Alegre - Manutenção predial.	100%
CAMPUS PORTO ALEGRE	Manter os contratos de serviços do Campus Porto Alegre - Serviços de emissão do cartão BB Pesquisa.	100%
CAMPUS PORTO ALEGRE	Manter os contratos de serviços do Campus Porto Alegre - Transporte (Taxi Gov).	100%
CAMPUS PORTO ALEGRE	Manutenção de Mangueiras de Incêndio do Sistema de Hidrante.	0%
CAMPUS PORTO ALEGRE	Manutenção dos instrumentos musicais do Espaço Prelúdio (reposição de peças e partes deterioradas, afinação, limpeza, desempenamento, descupinização, etc.).	0%
CAMPUS PORTO ALEGRE	Montar espaço físico de dimensões adequadas, com estrutura multiuso e equipamentos para produção de áudio e vídeo profissionais, integrando as demandas do Espaço Prelúdio, do Núcleo de Educação à distância e de ações de assistência estudantil especializada (por exemplo, intérpretes de LIBRAS), com ênfase em atividades artísticas, culturais, educativas e instrucionais, visando principalmente à produção de materiais didáticos e de apoio didático.	0%
CAMPUS PORTO ALEGRE	Realizar a contratação, acolhimento e orientação de estagiários do Campus Porto Alegre.	100%
CAMPUS PORTO ALEGRE	Realizar a manutenção dos reservatórios de concreto e das calçadas de responsabilidade do Campus.	0%
CAMPUS PORTO ALEGRE	Realizar a manutenção preventiva e corretiva dos equipamentos de laboratórios, visando o atendimento das medidas de segurança vigentes.	10%
CAMPUS PORTO ALEGRE	Realizar o custeio da Biblioteca Clóvis Vergara Marques para a participação em eventos e reuniões do SIBIFRS.	0%
CAMPUS PORTO ALEGRE	Realizar serviço de manutenção da subestação de energia do IFRS Campus Porto Alegre.	0%
CAMPUS PORTO ALEGRE	Realocação da secretaria do Espaço Prelúdio.	0%
CAMPUS PORTO ALEGRE	Reforma do Estúdio 3 do Espaço Prelúdio.	0%
CAMPUS PORTO ALEGRE	Reformar o Laboratório de Segurança do Trabalho (pintura, elétrica, cortinas etc.).	0%
CAMPUS PORTO ALEGRE	Reparo/substituição do piso do laboratório de Biotecnologia, sala 515, da Torre Norte e substituição completa do piso elevado e cruzetas do Data Center na sala 725 TN, devido ao mau estado e problemas incorrendo em riscos de acidente no trabalho e dano aos equipamentos elétricos e servidores de rede de computadores. Troca do piso do corredor e de algumas salas no terceiro andar.	0%
CAMPUS PORTO ALEGRE	Substituição esquadrias (janelas) do prédio.	0%
CAMPUS	Estimular e articular a elaboração de projetos de pesquisa para a captação de recursos	0%

RESTINGA	externos.	
CAMPUS ROLANTE	Contratação de Fundação de Apoio: *Contratação de Fundação de Apoio* Devido a estruturação do processo de Dispensa de Licitação para a Contratação de Fundação de Apoio (FAURGS) para a execução de recurso oriundo de Emenda Parlamentar, ND 339039.79 - Serviços de Apoio Administrativo. Essa contratação se justifica pelo fato do IFRS não conseguir realizar a gestão dos recursos provenientes do fomento externo devido às especificidades dos projetos. Esta contratação garante que os projetos sejam executados conforme seus planos de trabalhos, gerindo os recursos provenientes de forma eficaz e com responsabilidade.	Não informado
CAMPUS ROLANTE	Planejar a implantação dos Laboratórios de Ensino/Pesquisa juntamente com a coordenação de pesquisa, a coordenação de desenvolvimento institucional e direção administrativa, para a implantação do curso superior no eixo dos recursos naturais.	Não informado
CAMPUS ROLANTE	Construir um laboratório de Física para realização de experimentos e também para guardar os materiais produzidos pelos alunos.	Não informado
CAMPUS VERANÓPOLIS	Aquisição de um Laboratório Maker.	5%
CAMPUS VERANÓPOLIS	Viabilizar possíveis parcerias/projetos visando a implantação de usinas fotovoltaicas.	100%
CAMPUS VIAMÃO	Captação de recursos extraordinários para o funcionamento do Campus: Atendimento a pessoas com deficiência - Contratar profissional da área de língua brasileira de sinais.; Captação de recursos extraorçamentários para a oferta de bolsas de ensino, pesquisa e extensão - Emendas parlamentares; Executar contrato de cuidador e psicopedagogo para atendimento à estudantes com necessidades especiais; Captação de recursos extraorçamentários para auxílio à projetos ensino, pesquisa e extensão;; Executar os recursos destinados às ações de assistência estudantil; Captação de recursos extraorçamentários para a oferta de bolsas de ensino, pesquisa e extensão - Reitoria; Executar recursos provenientes do FNDE destinados ao PNAE.	100%
PRÓ-REITORIA DE ENSINO (REITORIA)	Captação de recursos extraordinários: Organização de linhas específicas de fomento à pesquisa, extensão e ensino de projetos e ações com a temática da agroecologia, segurança alimentar e nutricional sustentável e educação ambiental.	0%
PRÓ-REITORIA DE PESQUISA, PÓS-GRADUAÇÃO E INOVAÇÃO (REITORIA)	Apoiar a captação de recursos financeiros para pesquisa e inovação em Agência de Fomento.: Suporte e elaboração de propostas para editais de agências de fomento externo.	100%

3.4.3. Desenvolver meios de economicidade (O3)

Este objetivo estratégico busca, além da captação de recursos, encontrar formas de economicidade na sua utilização. Para a consecução deste objetivo, algumas iniciativas foram estabelecidas:

1. Campanhas de conscientização.
2. Estímulo de projetos de ensino, pesquisa e extensão voltados à economicidade.
3. Utilizar energias renováveis.
4. Desburocratização dos fluxos/processos.
5. Clara descrição dos fluxos de trabalho.
6. Formação de servidores e demais membros da comunidade (discentes, terceirizados...).

7. Redução de água, energia, consumo de materiais de escritório, dimensionamento adequado das compras.
8. Reuniões via webconferência.
9. Utilizar processos digitais.
10. Política de gestão de resíduos.
11. Reutilização de recursos e materiais de forma consciente.
12. Reavaliação das necessidades de terceirização e funções dos servidores.

A seguir, a execução deste objetivo é apresentada em gráficos e quadro:



Figura 17 - Painel de Ações e Resultados - O3

Quadro 19 - Ações e Percentual de Atendimento O3

Unidade	Ações	Percentual Atendimento
CAMPUS ALVORADA	Ampliar o uso da plataforma de Moodle no ensino presencial diminuindo a necessidade de impressão de documentos.	50%
CAMPUS ALVORADA	Criar um sistema para solicitação de compras de materiais para o Almoxarifado, buscando a integração onde possível com o Almoxarifado virtual.	50%
CAMPUS CANOAS	Planejar e executar iniciativas para redução e/ou otimização de custos do Campus Canoas.: CDI - Apoiar/realizar iniciativas de eficiência energética através projetos internos e captação de recursos externos; CDI - Executar e acompanhar o Plano de Logística Sustentável do IFRS (PLS); SERVIDORES 2023 - Adequar funcionamento do Campus, em horário reduzido, em período de férias escolares; Gestão - Revisar e aperfeiçoar os fluxos e processos institucionais.	75%
CAMPUS CAXIAS DO SUL	Administração - Compras e Licitações: Realizar processos de licitação e compras do Campus.	100%
CAMPUS CAXIAS DO SUL	Administração - Conformidade: Realizar a certificação dos registros dos atos e fatos de execução orçamentária, financeira e patrimonial incluídos no Sistema Integrado de Administração Financeira do Governo Federal (SIAFI) e da existência de documentos hábeis que comprovem as operações.	100%
CAMPUS CAXIAS DO SUL	DI - Elaboração do Plano de Ação: Elaborar o Plano de Ação 2024.	100%
CAMPUS CAXIAS DO SUL	DI - Mapeamento dos processos internos do Campus: Submeter e executar projeto de pesquisa para o mapeamento dos processos internos do Campus.	0%
CAMPUS	DI - Preenchimento Relatório de Ações e Resultados: Preencher periodicamente o Relatório de	100%

CAXIAS DO SUL	Ações e Resultados.	
CAMPUS CAXIAS DO SUL	Ensino - Assistência Estudantil - Informatização de processos: Informatizar os processos referentes à Assistência Estudantil.	100%
CAMPUS CAXIAS DO SUL	Ensino - Melhoria dos fluxos da Coordenadoria de Ensino: Revisão e melhoria dos fluxos do setor, com a criação de um procedimento operacional padrão (POP).	100%
CAMPUS CAXIAS DO SUL	Ensino - SIGAA: Buscar a ampliação do uso de funcionalidades possíveis do SIGAA, visando maior autonomia de gerenciamento do mesmo.	100%
CAMPUS CAXIAS DO SUL	Pesquisa - Controle em planilhas eletrônicas e digitalização de documentos: Manter e implementar controles em planilhas eletrônicas e a digitalização de documentos.	100%
CAMPUS RESTINGA	Aprimorar a Elaboração e Acompanhamento do Plano de Ação para integrar licitações em andamento, CLC's, PGC e atas vigentes de licitações. : Aprimorar a Elaboração e Acompanhamento do Plano de Ação para integrar licitações em andamento, CLC's, PGC e atas vigentes de licitações.	0%
CAMPUS RESTINGA	Auxiliar o processo de inventário do acervo.	0%
CAMPUS RESTINGA	Buscar a ampliação do uso de funcionalidades possíveis do SIGAA, visando maior autonomia de gerenciamento do mesmo.	100%
CAMPUS RESTINGA	Contratar assessoria para fiscalização administrativa de contratos com mão de obra alocada.	0%
CAMPUS RESTINGA	Criar ambiente para a proposição e compartilhamento de ideias e soluções por parte de servidores e estudantes para os problemas do Campus.	50%
CAMPUS RESTINGA	Criar aplicação para automação parcial da elaboração dos censos da educação básica e superior.	0%
CAMPUS RESTINGA	Deliberar sobre os critérios de utilização dos recursos orçamentários/financeiros.	100%
CAMPUS RESTINGA	Estudar a viabilidade de criação de um setor de ingresso discente.	0%
CAMPUS RESTINGA	Implementar a migração dos estudantes remanescentes no SIA para o sistema SIGAA.	40%
CAMPUS RESTINGA	Implementar o acompanhamento e divulgação das ações do Plano de Ação, com periodicidade de 2 vezes ao ano, no mínimo.	100%
CAMPUS RESTINGA	Manter os computadores dos laboratórios.	100%
CAMPUS RESTINGA	Notificar à Direção Geral sobre as obras extraviadas.	0%
CAMPUS RESTINGA	Planejar os processos de conservação, reparação e descarte das obras com avarias.	0%
CAMPUS RESTINGA	Realizar leitura de estante.	100%
CAMPUS RESTINGA	Realizar o planejamento e auxiliar no pedido de livros.	100%
CAMPUS RESTINGA	Realizar seminário interno sobre gestão e procedimentos administrativos.	0%
CAMPUS RESTINGA	Solicitar processo de desfazimento de obras extraviadas.	0%
CAMPUS VERANÓPOLIS	Desenvolver e implantar sistema para controle e operação do patrimônio e almoxarifado.	30%
DIRETORIA DE GESTÃO DE PESSOAS (REITORIA)	Conceder aos servidores o pagamento das despesas por mudança de sede realizada no interesse da administração.	0%
DIRETORIA DE GESTÃO DE PESSOAS	Promover o deslocamento dos servidores da DGP para visitas técnicas, convocações, perícias e outras representações.: Promover o deslocamento dos servidores da DGP para visitas técnicas, convocações, perícias e outras representações.	56%

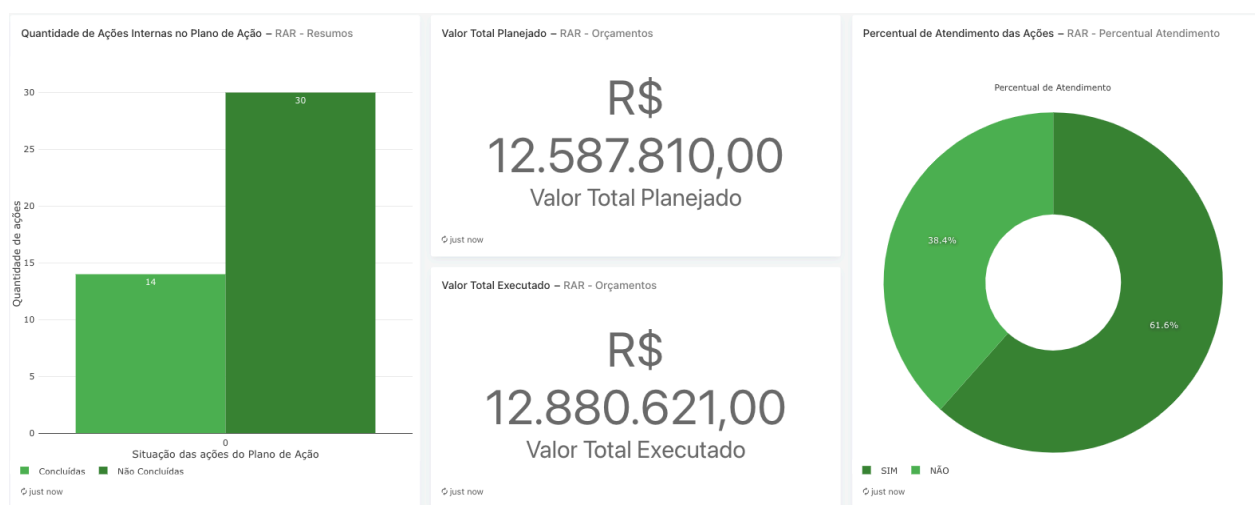
(REITORIA)		
DIRETORIA DE GESTÃO DE PESSOAS (REITORIA)	Realizar a contratação de estagiários para a Reitoria do IFRS.: Realizar a contratação de estagiários para a Reitoria do IFRS.	54%
DIRETORIA DE GESTÃO DE PESSOAS (REITORIA)	Realizar o pagamento das despesas de serviços de: concurso, seleção e treinamento para as concessões de RSC e outras progressões funcionais dos servidores do IFRS.: Realizar o pagamento das despesas de: concurso, serviços de seleção e treinamento para as concessões de RSC e outras progressões funcionais dos servidores do IFRS.	100%
DIRETORIA DE GESTÃO DE PESSOAS (REITORIA)	Realizar o pagamento de auxílio-moradia aos servidores detentores de Cargos de Direção em exercício na Reitoria.: Realizar o pagamento de auxílio-moradia aos servidores detentores de Cargos de Direção em exercício na Reitoria.	100%
GABINETE (REITORIA)	Fomentar a utilização dos sistemas institucionais dentro dos campi: Conscientizar os servidores dos Gabinetes dos Campi da importância do uso do sistema de protocolo - boletim de remessa via malote - utilizado no IFRS.	50%
GABINETE (REITORIA)	Manter a redução nas impressões do setor: Reduzir as impressões do setor em no mínimo 10%, gerando redução de custos com impressão além de diminuir a necessidade de arquivamento físico da documentação.	100%
PRÓ-REITORIA DE DESENV. INSTITUCIONAL (REITORIA)	Apoiar a implementação da Política de Gestão de Riscos no IFRS: Apoiar a implementação da Política de Gestão de Riscos no IFRS.	30%
PRÓ-REITORIA DE ENSINO (REITORIA)	Aquisição de diárias e passagens: Aquisição de diárias e passagens.	100%
PRÓ-REITORIA DE ENSINO (REITORIA)	Gestão orçamentária e acompanhamento de execução orçamentária do recurso para contratação de profissionais para atendimento educacional especializado: Gestão orçamentária e acompanhamento de execução orçamentária do recurso para contratação de profissionais para atendimento educacional especializado.	100%
PRÓ-REITORIA DE ENSINO (REITORIA)	Gestão orçamentária e acompanhamento de execução orçamentária dos auxílios estudantis: Gestão orçamentária e acompanhamento de execução orçamentária dos auxílios estudantis.	100%

3.5. Programação Orçamentária

As ações de funcionamento estão relacionadas conforme a Programação Orçamentária dos campi em três objetivos: (i) Funcionamento; (ii) Resoluções do Consup; (iii) Investimento.

3.5.1. Funcionamento

Este objetivo visa desenvolver ações que garantam o funcionamento dos campi. A seguir, a execução deste objetivo é apresentada em gráficos e quadro:



Figura 18 - Painel de Ações e Resultados - Funcionamento

Quadro 20 - Ações e Percentual de Atendimento - Funcionamento

Unidade	Ações	Percentual Atendimento
CAMPUS ALVORADA	Apoio ao Ensino: Apoio ao Ensino.	100%
CAMPUS ALVORADA	Assistência Estudantil.	100%
CAMPUS ALVORADA	Contratar Estagiário.	100%
CAMPUS ALVORADA	Contratar e manter os serviços de recepção e de telefonia.	100%
CAMPUS ALVORADA	Contratar e manter o serviço de telefonia fixa.	100%
CAMPUS ALVORADA	Contratar e manter o serviço de telefonia móvel.	100%
CAMPUS ALVORADA	Contratar e manter o serviço de transporte de alunos e servidores em visitas, etc.	100%
CAMPUS ALVORADA	Contratar e manter os serviços de impressão e fotocópias.	100%
CAMPUS ALVORADA	Contratar e manter os serviços de intérpretes de LIBRAS.	100%
CAMPUS ALVORADA	Contratar e manter os serviços de pequenas manutenções prediais - Materiais.	100%
CAMPUS ALVORADA	Contratar e manter os serviços de pequenas manutenções prediais - Serviço.	100%
CAMPUS ALVORADA	Energia elétrica.	100%
CAMPUS ALVORADA	Garantir a aquisição de merenda escolar para os alunos dos cursos técnicos integrados/concomitantes ao ensino médio.	100%

CAMPUS ALVORADA	Garantir a manutenção dos extintores de incêndio e aquisição de outros quando necessário: Garantir a manutenção dos extintores de incêndio e aquisição de outros quando necessário.	100%
CAMPUS ALVORADA	Garantir apoio a estudantes beneficiados pela Assistência Estudantil em visitas técnicas.	0%
CAMPUS ALVORADA	Garantir o abastecimento e a manutenção da frota de veículos.	100%
CAMPUS ALVORADA	Garantir o pagamento de Multas indedutíveis.	100%
CAMPUS ALVORADA	Garantir o pagamento de restituições.	100%
CAMPUS ALVORADA	Garantir o pagamento de taxas da prefeitura (alvará, lixo e bombeiros).	100%
CAMPUS ALVORADA	Garantir o pagamento do seguro das viaturas (veículos).	100%
CAMPUS ALVORADA	Garantir o pagamento do seguro obrigatório DPVAT.	100%
CAMPUS ALVORADA	Garantir o serviço continuado de postagens/malote.	100%
CAMPUS ALVORADA	Garantir o serviço continuado do seguro aos alunos.	100%
CAMPUS ALVORADA	Garantir o serviço de abastecimento e manutenção frota - Estacionamento.	100%
CAMPUS ALVORADA	Garantir o serviço de certificação digital.	100%
CAMPUS ALVORADA	Garantir o serviço de fornecimento de passagens aéreas.	100%
CAMPUS ALVORADA	Garantir o serviço de manutenção da Central Telefônica.	100%
CAMPUS ALVORADA	Garantir o serviço de manutenção do elevador PNE.	100%
CAMPUS ALVORADA	Garantir o serviço de publicações legais via EBC e DOU.	100%
CAMPUS ALVORADA	Manter e conservar equipamentos do campus.	100%
CAMPUS ALVORADA	Manter e conservar os equipamentos de processamento de dados.	100%
CAMPUS ALVORADA	Manter o funcionamento do sistema de combate a incêndio.	100%
CAMPUS ALVORADA	Realizar a aquisição de Material de Higiene, Limpeza, Expediente e de consumo.	100%
CAMPUS ALVORADA	Realizar a aquisição de material de consumo TIC.	100%

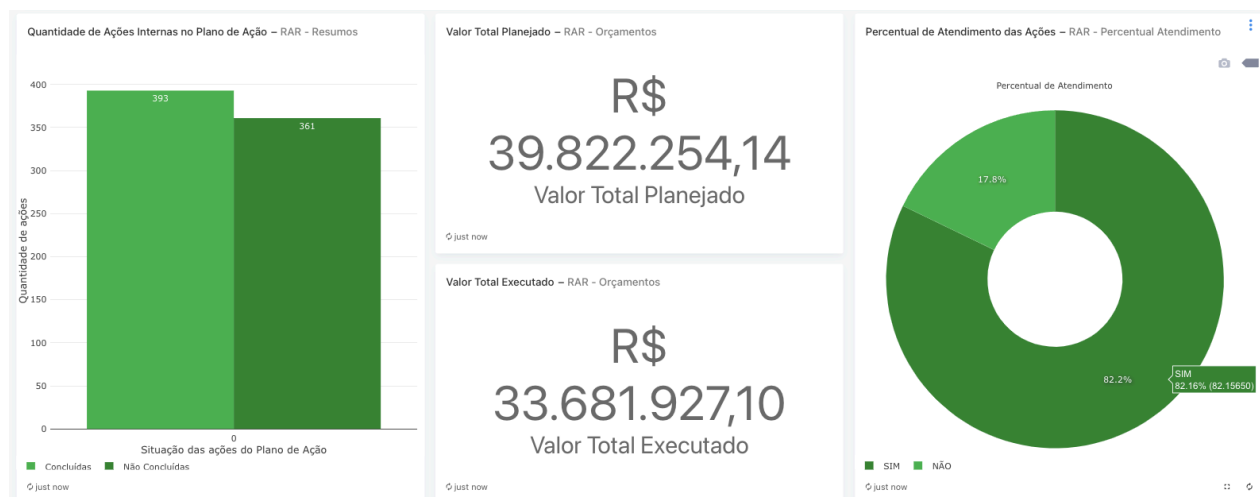
CAMPUS ALVORADA	Realizar a aquisição de material de consumo.	100%
CAMPUS ALVORADA	Serviços terceirizados - Limpeza.	100%
CAMPUS ALVORADA	Serviços terceirizados - Portaria 24h.	100%
CAMPUS ALVORADA	Serviços terceirizados - Segurança/Videomonitoramento.	100%
CAMPUS ALVORADA	Viabilizar a participação de servidores em reuniões administrativas, comitês, conselhos, etc.	100%
CAMPUS ALVORADA	Água/Esgoto.	100%
CAMPUS BENTO GONÇALVES	Manter o funcionamento da unidade organizacional - Campus Bento Gonçalves do IFRS: Contratar serviços de manutenção de bens móveis de outras naturezas; Efetuar o pagamento de taxas públicas; Locar máquinas e equipamentos; Locar bens móveis de outras naturezas; Contratar serviço de manutenção e conservação de imóveis - Manutenção Predial; Contratar serviços de manutenção de máquinas e equipamentos; Pagar despesas com energia elétrica; Auxiliar o desenvolvimento de pesquisas; Contratar serviços de apoio ao ensino - cuidadores, monitores e psicopedagogos; Pagar auxílio financeiro e assistência estudantil; Contratar serviços de Outsourcing - Almoxarifado Virtual - PARFOR; Adquirir material educativo e esportivo; Prover suprimento de fundos para aquisição de materiais diversos; Adquirir materiais destinados à assistência social (refeitório/PNAE); Adquirir passagens para o exterior; Pagar despesas referentes a apostilamentos de contratos de exercícios anteriores.; Efetuar o ressarcimento de transporte terrestre à servidores; Adquirir passagens no país; Pagar diárias a colaboradores eventuais no país; Contratar estagiários; Contratar serviços de seleção e treinamento; Contratar serviços baseados em comissões e corretagens para o gerenciamento de frotas; Contratar serviços técnicos profissionais; Contratar serviços de exposições, congressos e conferências; Adquirir materiais de proteção e segurança; Adquirir materiais para divulgação; Efetuar o pagamento de indenizações; Adquirir sementes, mudas de plantas e insumos; Adquirir materiais para produção industrial; Adquirir materiais hospitalares; Adquirir material biológico; Adquirir ferramentas; Adquirir materiais de sinalização visual; Adquirir materiais para manutenção de bens móveis; Adquirir materiais para manutenção de bens imóveis; Adquirir materiais laboratoriais; Prestar auxílio ao desenvolvimento de estudos e pesquisas; Contratar serviços gráficos e editoriais; Contratar serviços de apoio ao ensino; Industrializar as uvas para produção de suco.; Efetuar o pagamento de contribuição para custeio de iluminação pública; Efetuar restituições; Contratar serviços de publicidade legal; Efetuar a emissão de certificados digitais; Efetuar o pagamento de impostos - IPI; Pagar despesas com água e esgoto; Contratar empresas para prestação de serviços domésticos (cozinheiros, limpeza); Efetuar o pagamento de serviços de comunicação em geral (telefonia, dados); Contratar serviços de análise e pesquisas científicas; Contratar serviços de telecomunicações; Adquirir materiais de limpeza; Aquisição de uniformes; Pagar Diárias no País; Aquisição de Gás e outros materiais engarrafados; Adquirir alimentos para animais; Adquirir Gêneros Alimentícios; Adquirir materiais farmacológicos; Adquirir materiais químicos; Adquirir materiais de coudelaria ou de uso zootécnico; Locar softwares; Adquirir materiais para festividades e homenagens; Adquirir materiais de expediente; Pagar entidades representativas de classe (CREA/CAU/CRQ/CRMV); Adquirir materiais de copa e cozinha; Aquisição de aves de corte - pintos de 1 dia; Adquirir materiais para manutenção de equipamentos eletrônicos e elétricos; Pagar taxas de administração; Aquisição de Placas Veiculares - Transferência veículo Rolante/Bento; Contratar seguros em geral (viaturas, alunos); Contratar serviço de locação de Stands para a Mostra Técnica do Campus Bento Gonçalves do IFRS; Contratar serviço de Sonorização para a Mostra Técnica do Campus Bento Gonçalves do IFRS; Contratar serviços de outsourcing de impressão; Participação com Stand na FIEMA 2023.; Efetuar o pagamento de impostos - ICMS; Adquirir materiais de TIC (Consumo); Adquirir medicamentos e materiais de uso veterinário; Adquirir materiais de acondicionamento e embalagem; Fazer a manutenção corretiva, adaptativa e sustentação de softwares; Contratar serviços de manutenção e conservação de equipamentos de TIC; Contratar serviços de comunicação de dados e redes em geral; Contratar serviços de vigilância ostensiva/monitorada; Contratar	100%

	serviços de limpeza e conservação (jardinagem, limpeza); Contratar serviços de apoio administrativo (trabalhadores agropecuários, caldeirista); Contratar serviço de outsourcing de almoxarifado (almoxarifado virtual); Aquisição de Peças Sobressalentes para Máquinas e Equipamentos.	
CAMPUS CANOAS	Manter contratos e serviços essenciais para o funcionamento do campus canoas: Contrato de serviços gerais; Infraestrutura - Serviços de manutenção predial imediata; TIC - Utilizar solução de computação em nuvem; Custear link de 10Gb de internet do Campus através da MetroPOA (Extra); Realizar pagamento de taxas para prefeitura; Contrato de seguro para alunos; Manter contrato de correios e postagens; Fornecer alimentação para os estudantes do Ensino Médio; Manter contrato de telefonia fixa; Realizar pagamento de Energia Elétrica.; Manter Contrato de zeladoria - SERVIÇOS TERCEIRIZADOS - Zeladoria; Prestação de Serviço de Transporte rodoviário estadual e interestadual; Manter Contrato de desinsetização e dedetização e higienização de reservatório de água potável; Realizar a manutenção do custeio do Campus através de serviços e contratos. Contratação de estágios, aquisição de equipamentos necessários e viabilização de capacitação; SERVIDORES 2023 - Contratar estagiário para ampliar a utilização do laboratório maker; TIC - Confecção de crachás de identificação para servidores e estudantes ingressantes; Manter os contratos de prestação de serviços - Gerenciamento e controle de frota e abastecimento; Viabilizar contratação/manutenção de estagiário para suporte às atividades da Coordenadoria de Pesquisa, Pós Graduação e Inovação.; Manter contrato de limpeza - SERVIÇOS TERCEIRIZADOS - LIMPEZA; Manter Contrato de recepção - SERVIÇOS TERCEIRIZADOS - RECEPÇÃO; Manter contrato de segurança - SERVIÇOS TERCEIRIZADOS - SEGURANÇA; TIC - Adquirir licença de software para realização de reuniões online/transmissões com alta capacidade de usuários; Coord. Eng. Eletrônica - Adquirir material de consumo para os cursos e laboratórios de automação e eletrônica (técnico e engenharia); SERVIDORES 2023 - Comprar peça para manutenção do robô Motoman; Infraestrutura - Material para manutenção predial imediata; Viabilizar contratação/manutenção de estágio para suporte ao Ensino, Pesquisa e Extensão; Infraestrutura - Material para manutenção predial imediata; Manter Contrato de manutenção dos elevadores; Manter Contrato de outsourcing de impressoras; Realizar manutenção preventiva e corretiva da central telefônica; Realizar pagamento de Energia Elétrica (CUSTEIO ILUMINAÇÃO PÚBLICA); Realizar pagamento de diárias a serviço; Manter Contrato de copeiragem - SERVIÇOS TERCEIRIZADOS - COPEIRAGEM; Utilizar solução de computação em nuvem; Aquisição de material de consumo para o Campus; Manter contrato de serviço de intérprete de libras; TIC - Adquirir material de consumo de TIC; Aquisição de material de consumo para o Campus.; Infraestrutura - Serviços de manutenção predial imediata; Realizar pagamento de ÁGUA/ESGOTO; SERVIDORES 2023 - Manter o apoio operacional através de contratação de estagiários.	75%
CAMPUS CAXIAS DO SUL	Aquisição de equipamentos de ar condicionado, refrigeração e ventilação.	100%
CAMPUS CAXIAS DO SUL	Administração - Coleta de resíduos: Realizar a contratação de serviço de coleta de resíduos.	100%
CAMPUS CAXIAS DO SUL	Administração - Comunicação de dados e redes em geral.: Realizar a contratação de serviços de Comunicação de dados e redes em geral (Link de internet).	100%
CAMPUS CAXIAS DO SUL	Administração - Contribuição para custeio de iluminação pública.: Realizar o pagamento da taxa/contribuição para custeio de iluminação pública.	100%
CAMPUS CAXIAS DO SUL	Administração - Controle ambiental (aquisição de mudas para replantio): Compra de mudas para se adequar a legislação e normas vigentes no município.	100%
CAMPUS CAXIAS DO SUL	Administração - Controle ambiental (corte e remoção de árvores): Contratar SERVIÇO DE CORTE E REMOÇÃO DE ÁRVORES, para se adequar a legislação e normas vigentes no município.	100%
CAMPUS CAXIAS DO SUL	Administração - Controle ambiental (desinsetização e desratização): Realizar a contratação de serviços de controle ambiental (desinsetização e desratização).	100%
CAMPUS CAXIAS DO SUL	Administração - Diárias (FUNCIONAMENTO): Realizar o pagamento de diárias a servidores por meio do Sistema de Concessão de Diárias e Passagens (SCDP).	100%

CAMPUS CAXIAS DO SUL	Administração - Energia Elétrica: Realizar o pagamento do serviço de energia elétrica.	100%
CAMPUS CAXIAS DO SUL	Administração - Estagiários: Realizar a contratação de serviços de estagiários para diferentes setores do Campus.	100%
CAMPUS CAXIAS DO SUL	Administração - Ferramentas: Realizar a aquisição de ferramentas.	100%
CAMPUS CAXIAS DO SUL	Pagar imposto s/ serviços de qualquer natureza - ISSQN.	100%
CAMPUS CAXIAS DO SUL	Administração - Intérprete de Libras: Realizar a contratação de serviço de Tradução e Interpretação de Língua Brasileira de Sinais - Libras.	100%
CAMPUS CAXIAS DO SUL	Administração - Manutenção da Central Telefônica: Realizar a contratação de Serviço de Manutenção Central Telefônica (Peças).	0%
CAMPUS CAXIAS DO SUL	Administração - Manutenção de máquinas e equipamentos: Realizar a manutenção de máquinas e equipamentos.	0%
CAMPUS CAXIAS DO SUL	Administração - Material Consumo TI: Realizar a aquisição de material de consumo de TI	100%
CAMPUS CAXIAS DO SUL	Administração - Material Químico: Realizar a aquisição de material químico.	0%
CAMPUS CAXIAS DO SUL	Administração - Material de Comunicações: Realizar a aquisição de material de comunicação.	100%
CAMPUS CAXIAS DO SUL	Administração - Material de sinalização visual: Realizar a aquisição de material de sinalização visual.	100%
CAMPUS CAXIAS DO SUL	Administração - Material de áudio, vídeo e foto: Realizar a aquisição de material de áudio, vídeo e foto.	50%
CAMPUS CAXIAS DO SUL	Administração - Material elétrico: Realizar a aquisição de material elétrico.	100%
CAMPUS CAXIAS DO SUL	Administração - Material laboratorial: Realizar a aquisição de material laboratorial.	0%
CAMPUS CAXIAS DO SUL	Administração - Material para divulgação: Realizar a aquisição de materiais para divulgação institucional.	50%
CAMPUS CAXIAS DO SUL	Administração - Material para manutenção de bens imóveis: Realizar a aquisição de material para manutenção de bens imóveis.	100%
CAMPUS CAXIAS DO SUL	Administração - Merenda escolar PAB: Realizar a aquisição de merenda escolar via PAB.	100%
CAMPUS CAXIAS DO SUL	Administração - Merenda escolar PNAE: Realizar a aquisição de merenda escolar via PNAE (orçamento Campus).	100%
CAMPUS CAXIAS DO SUL	Administração - Merenda escolar: Realizar a aquisição de merenda escolar (Pregão Gêneros alimentícios).	100%
CAMPUS CAXIAS DO SUL	Administração - Outsourcing de impressão: Realizar a contratação de serviço de outsourcing de impressão.	100%
CAMPUS CAXIAS DO SUL	Administração - Passagens no País (FUNCIONAMENTO): Realizar a aquisição de passagens no País (FUNCIONAMENTO).	100%

CAMPUS CAXIAS DO SUL	Administração - Restituições: Realizar restituições.	100%
CAMPUS CAXIAS DO SUL	Administração - Serviço de Zeladoria: Realizar a contratação de serviços de zeladoria.	100%
CAMPUS CAXIAS DO SUL	Administração - Serviço de brigada de incêndio: Realizar a contratação do serviço de brigada de incêndio.	0%
CAMPUS CAXIAS DO SUL	Administração - Serviço de limpeza de caixas d'água: Realizar a contratação do serviço de limpeza de caixas d'água.	100%
CAMPUS CAXIAS DO SUL	Administração - Serviço de manutenção e conservação de equipamentos de TIC: Realizar a contratação de serviço de manutenção e conservação de equipamentos de TIC (Manutenção Central Telefônica).	100%
CAMPUS CAXIAS DO SUL	Administração - Serviços Terceirizados - Limpeza: Realizar a contratação do serviço de limpeza, conservação e higienização.	100%
CAMPUS CAXIAS DO SUL	Administração - Serviços Terceirizados - Segurança: Realizar a contratação dos serviços de vigilância. Realizar a contratação dos serviços de vigilância.	100%
CAMPUS CAXIAS DO SUL	Administração - Serviços de Comunicação Geral: Realizar a contratação de Serviços de Comunicação Geral (Correios).	100%
CAMPUS CAXIAS DO SUL	Administração - Serviços de Copeiragem: Realizar a contratação de Serviços de Copeiragem para distribuição de merenda escolar.	0%
CAMPUS CAXIAS DO SUL	Administração - Serviços de Telecomunicação: Realizar a contratação de Serviços de Telecomunicação (telefone fixo).	100%
CAMPUS CAXIAS DO SUL	Administração - Serviços de apoio ao ensino: Realizar a contratação de serviços de apoio ao ensino (Transporte rodoviário).	100%
CAMPUS CAXIAS DO SUL	Administração - Serviços de outsourcing - Almojarifado Virtual: Realizar a contratação de serviços de outsourcing - Almojarifado Virtual.	100%
CAMPUS CAXIAS DO SUL	Administração - Serviços de publicidade legal: Realizar a contratação de serviços de publicidade legal - EBC.	100%
CAMPUS CAXIAS DO SUL	Administração - Taxa de Administração (agente de integração de estágios): Realizar a contratação de Serviço de Agente de integração de estágios.	0%
CAMPUS CAXIAS DO SUL	Administração - Taxa de Corretagem do Serviço de agenciamento de viagens (passagens FUNCIONAMENTO): Realizar o pagamento da taxa de corretagem do serviço de agenciamento de viagens (FUNCIONAMENTO) - Empresas Privadas.	100%
CAMPUS CAXIAS DO SUL	Administração - Taxa de Corretagem do Serviço de manutenção de veículos e fornecimento de combustíveis: Realizar o pagamento da taxa de Corretagem do Serviço de manutenção de veículos e fornecimento de combustíveis.	100%
CAMPUS CAXIAS DO SUL	Administração - Taxas: Realizar o pagamento da taxa de coleta de lixo - Prefeitura Municipal de Caxias do Sul.	100%
CAMPUS CAXIAS DO SUL	Administração - Utilização de Recurso de Ações Universais - Merenda escolar: Realizar a aquisição de merenda escolar via utilização de Recurso de Ações Universais.	100%
CAMPUS CAXIAS DO SUL	Administração - Água/Esgoto: Realizar o pagamento dos serviços de água e esgoto.	100%
CAMPUS CAXIAS DO SUL	Gestão de Pessoas - Gratificação por Encargo de Curso ou Concurso: Realizar o pagamento aos servidores participantes de Bancas de Heteroidentificação.	100%

CAMPUS ERECHIM	Fomentar Infraestrutura Adequada a todas as unidades do IFRS: Disponibilizar recursos para viagens a serviço da instituição; Contratar e Manter a Prestação de Serviços continuados de gerenciamento de Meios Logísticos - Almoxarifado Virtual - Aquisição de material para funcionamento da instituição; Contratar e manter prestação de serviços de Manutenção da Frota e Fornecimento de Combustíveis; Disponibilizar recursos para viagens de capacitação; Garantir seguros para viaturas oficiais; Contratar e manter Serviços de Telecomunicações; Disponibilizar recursos para diárias a colaborador eventual; Contratar e manter Serviços de Psicopedagogo; Planejar a manutenção e conservação de máquinas e equipamentos de laboratórios; Planejar a manutenção e conservação de máquinas e equipamentos, considerando a reposição de peças; Adquirir/Renovar Licenças Audaces 4D; Fazer o levantamento das necessidades de infraestrutura física do campus e promover a execução de manutenção predial; Contratar e manter serviços de controle ambiental; Disponibilizar recursos para viagens a serviço da instituição; Contratar e manter serviços de outsourcing de impressão; Contratar e manter serviço de tradução e interpretação de Língua Brasileira de Sinais - LIBRAS; Contratar e manter a prestação de serviços continuados de vigia diurno e noturno; Contratar e manter limpeza e conservação dos espaços e ambientes; Contratar e manter a prestação de serviços de apoio administrativo; Realizar as Aquisições de Materiais de Consumo (Insumos para laboratórios e Produção, Alimentos, Combustíveis, entre outros); Pagamento de taxa de iluminação pública; Contratar e manter a prestação de serviços de comunicação em geral; Contratar e manter os serviços de transporte rodoviário de alunos e servidores do IFRS; Fazer o levantamento das necessidades de infraestrutura física do campus e promover a aquisição de material para manutenção predial; Contratar e manter serviços de publicidade legal; Contratar e manter serviços de fornecimento de energia elétrica; Contratar e manter a prestação de serviços de fornecimento de água e serviço de esgoto; Disponibilizar recursos para viagens a serviço da instituição.	100%
CAMPUS ERECHIM	Planejar, executar e avaliar a Gestão administrativa e documental: Planejar as compras e licitações anuais com base nas demandas das áreas do campus e demais levantamentos institucionais; Controlar, registrar e retornar a situação das demandas encaminhadas conforme andamento do processo de licitação, empenho e recebimento dos objetos; Penalizar os fornecedores que não cumprem com suas obrigações perante ao erário; Emitir e Controlar as vigências dos contratos e suas renovações; Orientar e coordenar o levantamento das demandas anuais de todas as necessidades do campus; Executar as licitações conforme o planejamento realizado no ano anterior; Realizar o acompanhamento e a prestação de contas dos recursos orçamentários e auxiliar no controle de RAPs; Auxiliar no planejamento anual do campus; Manter atualizado o Patrimônio e o Almoxarifado do campus no SIAFI, com base no RMA e RMB; Fazer o levantamento patrimonial do campus - RMB; Auxiliar nos inventários da instituição; Fazer o levantamento do Almoxarifado do campus - RMA; Contatar e formalizar as cobranças de entregas de mercadorias conforme empenhos emitidos; Realizar a execução orçamentária e financeira.	100%
CAMPUS ERECHIM	Realizar a contratação e supervisão dos estagiários.	100%
CAMPUS ERECHIM	Realizar editais de processos seletivos para contratação de professores substitutos, bem como recebê-los, orientá-los e acompanhá-los durante o seu contrato de trabalho: Realizar a contratação de professores substitutos.	100%
CAMPUS FARROUPILHA	Realizar ações que garantam o funcionamento do Campus (EXTRA): Adquirir licença de Windows Server 2019 Standard; Adquirir material de Tecnologia da Informação; Renovação de licenças de software e serviços prestados; Expansão e manutenção do cabeamento óptico do campus; Reestruturação do cabeamento lógico e elétrico nos laboratórios 306, 310, 311 e 304; Manutenção e aquisição de equipamentos de TI.	83%
CAMPUS FARROUPILHA	Realizar ações que garantam o funcionamento do Campus: Serviços de outsourcing - almoxarifado virtual; Realizar o pagamento de diárias no país; Limpeza e conservação; Serviços domésticos; Contribuição para custeio de iluminação pública; Emissão de certificados digitais; Suporte de infraestrutura de TIC (Garantir a manutenção do Data Center + Garantir a manutenção do Data Center - em horas + Manter o Firewall); Locação de equipamentos de TIC - impressoras; Serviços de apoio administrativo; Adquirir material de comunicações; Adquirir material elétrico; Serviços de telecomunicações; Serviços de comunicação em geral (correios); Adquirir ferramentas (infraestrutura); Adquirir material laboratorial; Adquirir material para a manutenção de bens móveis; Adquirir material para manutenção de bens imóveis (infraestrutura); Serviços de água e esgoto; Realizar o	100%

	pagamento dos serviços de energia elétrica; Contratar empresa para manutenção de máquinas e equipamentos (infraestrutura); Garantir a manutenção e conservação de imóveis; Comissões e corretagens (gestão de frota, combustíveis); Realizar o pagamento de estagiários; Vigilância ostensiva/monitorada (portaria).	
CAMPUS FELIZ	Adquirir itens de alimentação para os eventos do IFRS campus Feliz.	100%
CAMPUS FELIZ	Contratação de serviço de Psicopedagogo e Cuidador - PE 10/2022 (nd 33903965): Contratar serviço de Psicopedagogo e Cuidador.	100%
CAMPUS FELIZ	Cumprir obrigações legais: Pagar taxas administrativas junto aos órgãos municipais, estaduais e federais.	100%
CAMPUS FELIZ	Elaborar e adquirir material de comunicação: Elaborar e adquirir material de comunicação; Elaborar material de divulgação para a Mostra Técnica.	100%
CAMPUS FELIZ	Manter o funcionamento das atividades de Tecnologia da Informação: Adquirir materiais de TI; Viabilizar link de Internet; Renovar software Qualidata; Viabilizar serviços terceirizados de locação de impressoras; Manter certificação digital - Token; Manter o funcionamento das atividades de Tecnologia da Informação.	100%
CAMPUS FELIZ	Manter o funcionamento do Campus: Pagar serviços terceirizados de segurança; Locar o Centro Cultural; Viabilizar serviços de outsourcing - almoxarifado virtual; Pagar serviços terceirizados/ limpeza; Pagar serviço de recarga de extintores; Viabilizar serviços terceirizados de correios; Pagar serviços terceirizados/ zeladoria e jardinagem; Pagar água/ esgoto; Pagar energia elétrica; Viabilizar serviços terceirizados de telefonia (ligações telefônicas e manutenção da central); Contribuir para o custeio de iluminação pública; Realizar a manutenção e a conservação de bens móveis; Viabilizar serviços terceirizados de manutenção dos veículos oficiais (manutenção, seguro, combustível); Viabilizar serviços terceirizados de publicação oficial; Adquirir materiais para manutenção de bens imóveis e instalações; Realizar a manutenção e a conservação de bens imóveis.	85%
CAMPUS FELIZ	Manter o funcionamento e a regularidade das ações ambientais: Manter a regularidade das ações ambientais; Realizar o recolhimento e o tratamento dos resíduos.	100%
CAMPUS FELIZ	Manter serviços de terceiros para o funcionamento do Campus - PF - estagiários: Viabilizar serviços terceirizados de contratação de estagiário e pagamento de taxa.	99%
CAMPUS FELIZ	Pagar Contribuição Previdenciária - Serviços de Terceiros: Pagar Contribuição Previdenciária - Serviços de Terceiros.	100%
CAMPUS FELIZ	Pagar diárias e passagens: Pagar passagens para convocações (servidores); Pagar diárias para reuniões e convocações (servidores).	100%
CAMPUS FELIZ	Pagar ressarcimentos: Ressarcir deslocamento (passagens e pedágio); Ressarcir despesas gerais.	100%
CAMPUS FELIZ	Realizar as atividades de ensino: Viabilizar a execução de Monitoria de Aulas; Viabilizar a participação nos Jogos do IFRS; Realizar visitas técnicas; Adquirir reagentes para os laboratórios; Adquirir itens de alimentação para lanche dos alunos do ensino médio integrado; Adquirir vidrarias para os laboratórios.	100%
CAMPUS FELIZ	Realizar visitas técnicas (2023-285): Realizar visitas técnicas.	100%
CAMPUS IBIRUBÁ	Ações padronizadas de funcionamento do Campus: ENERGIA ELÉTRICA: ENERGIA ELÉTRICA.	100%
CAMPUS IBIRUBÁ	Ações padronizadas de funcionamento do Campus: SERVIÇOS TERCEIRIZADOS - LIMPEZA: SERVIÇOS TERCEIRIZADOS - LIMPEZA.	100%
CAMPUS IBIRUBÁ	Ações padronizadas de funcionamento do Campus: SERVIÇOS TERCEIRIZADOS - SEGURANÇA: SERVIÇOS TERCEIRIZADOS - SEGURANÇA.	100%
CAMPUS IBIRUBÁ	Ações padronizadas de funcionamento do Campus: ÁGUA/ESGOTO: ÁGUA/ESGOTO.	100%

CAMPUS IBIRUBÁ	Dar suporte a execução de recurso do FNDE: PROGRAMA NACIONAL DE ALIMENTAÇÃO ESCOLAR.	100%
CAMPUS IBIRUBÁ	Dar suporte a execução de recurso para auxílio a servidores e alunos em eventos: Custear participação no 1º Encontro das Engenheiras do IFRS em Bento Gonçalves; Custear participação para alunos no Salão do IFRS; Custear serviço de transporte para participação no 8º Salão do IFRS; CUSTEAR HOSPEDAGEM NO 3º ENCONTRO DE PESQUISADORES E EXTENSIONISTAS DO IFRS.	100%
CAMPUS IBIRUBÁ	Fomentar Ações Universais para a Assistência Estudantil do Campus: Adquirir materiais pedagógicos.	100%
CAMPUS IBIRUBÁ	Fomentar bolsa para estudante em Projeto de Permanência e Êxito: Bolsa para estudante para atuar em projeto de promoção de Permanência e Êxito coordenado pela Assistência Estudantil.	100%
CAMPUS IBIRUBÁ	Garantir assistência aos estudantes: Pagar Bolsas e auxílios estudantis.	100%
CAMPUS IBIRUBÁ	Garantir auxílio no desenvolvimento de estudo e pesquisas: Fomentar assistência aos estudantes - diversos; Fomentar ações de ensino, pesquisa e extensão.	100%
CAMPUS IBIRUBÁ	Manter a Infraestrutura do Campus, via Fonte Tesouro: Adquirir material elétrico; Adquirir material para manutenção de bens imóveis; Adquirir material de limpeza; Adquirir ferramentas para manutenção de bens móveis e imóveis; Adquirir ar-condicionado; Adquirir ventiladores; Adquirir material para produção industrial; Adquirir material de expediente; Adquirir máquinas, utensílios e equipamentos; Adquirir máquinas, ferramentas e utensílios de oficina; Adquirir mobiliário em geral.	100%
CAMPUS IBIRUBÁ	Manter a Infraestrutura do Campus, via Receita Própria: Adquirir gás e outros materiais engarrafados; Adquirir material para manutenção de bens imóveis; Adquirir material para manutenção de bens móveis; Adquirir bebedouro; Adquirir material elétrico; Realizar manutenção e conservação de imóveis; Realizar a manutenção de máquinas e equipamentos.	30%
CAMPUS IBIRUBÁ	Manter a infraestrutura de Tecnologia da Informação do Campus, via Fonte Tesouro: Adquirir software para uso geral; Adquirir Switch para o Campus; Adquirir material de TIC consumo; Adquirir material elétrico para a TI; Ampliar a cobertura de rede sem fio no Campus a fim de disponibilizar acesso à internet em todos os espaços.	83%
CAMPUS IBIRUBÁ	Manter a infraestrutura de Tecnologia da Informação do Campus, via Receita Própria : Adquirir material de TIC consumo; Adquirir equipamentos de TIC ativos de rede.	0%
CAMPUS IBIRUBÁ	Manter os cursos da área de eletromecânica (Técnicos em Mecânica, Técnico em Eletrotécnica e Engenharia Mecânica): Adquirir Material químico; Adquirir combustíveis e outros materiais; Adquirir outros tipos de combustíveis e materiais diversos; Adquirir material elétrico e eletrônico - Curso Eletrotécnica; Adquirir material para produção industrial; Adquirir Gás e outros materiais engarrafados; Adquirir Máquinas, ferramentas e utensílios de oficina; Adquirir Material para manutenção de bens imóveis; Adquirir Material para manutenção de bens móveis; Adquirir Ferramentas; Adquirir material laboratorial; Adquirir Máquinas e equipamentos energéticos; Adquirir materiais diversos; Adquirir Equipamentos de medição.	57%
CAMPUS IBIRUBÁ	Manter os cursos da área de informática (Técnico em Informática e Ciência da Computação): Adquirir Equipamentos de áudio, vídeo e foto; Contratar Serviços de apoio ao ensino; Adquirir itens diversos; Adquirir Material químico; Adquirir Material de TIC (consumo); Adquirir ferramentas; Adquirir material para produção industrial; Adquirir material de proteção e segurança; Adquirir material elétrico e eletrônico.	33%
CAMPUS IBIRUBÁ	Manter os cursos das áreas de agrárias (Técnico em Agropecuária e Agronomia): Adquirir material permanente para o curso; Adquirir Mobiliário; Adquirir gás e outros materiais engarrafados; Adquirir itens diversos; Adquirir aparelhos e utensílios domésticos; Adquirir máquinas e equipamentos de natureza industrial; Adquirir Material para manutenção de bens imóveis; Adquirir Ferramentas; Adquirir Material de limpeza; Adquirir Gêneros	42%

	alimentícios; Adquirir material químico; Adquirir Materiais e medicamentos de uso veterinário; Adquirir Material de copa e cozinha; Adquirir Material laboratorial.	
CAMPUS IBIRUBÁ	Manter os cursos de matemática e a especialização em Ensino, Linguagens e suas Tecnologias, bem como os componentes curriculares do núcleo básico dos cursos técnicos integrados: Adquirir Coleção bibliográfica; Adquirir itens diversos R\$ 4.562,08; Realizar viagens técnicas - área Matemática; Adquirir materiais de expediente; Adquirir material educativo e esportivo.	40%
CAMPUS IBIRUBÁ	Manter os laboratórios relacionados à Produção Agropecuária do Campus, via Fonte Tesouro: Adquirir material químico; Adquirir sementes, mudas de plantas e insumos.	1%
CAMPUS IBIRUBÁ	Manter os laboratórios relacionados à Produção Agropecuária do Campus, via Receita Própria: Adquirir alimentos para animais; Adquirir material químico; Adquirir material de courelaria e uso zootécnico; Adquirir materiais e medicamentos de uso veterinário; Adquirir material de limpeza; Adquirir sementes, mudas de plantas e insumos; Contratar serviço de colheita, ensilagem, e afins; Adquirir material de acondicionamento e embalagem; Adquirir material de proteção e segurança; Pagar Bolsa para Auxiliar em Agropecuária; Adquirir material de manutenção de bens imóveis; Adquirir ferramentas.	91%
CAMPUS IBIRUBÁ	Melhorar a infraestrutura da Cozinha e da Agroindústria do Campus: Adquirir material químico; Adquirir gêneros alimentícios; Adquirir material de acondicionamento e embalagem; Adquirir material de copa e cozinha; Adquirir material de limpeza.	1%
CAMPUS IBIRUBÁ	Realizar ações que garantam o Apoio aos Estudantes com Deficiência Específica - AEE: Contratação de Pessoal para Atendimento Especializado; Contratação de Pessoal para Atendimento Especializado.	50%
CAMPUS IBIRUBÁ	Realizar ações que garantam o funcionamento do Campus: Finalizar o Bloco F (rede elétrica); Realizar projeto de estação de tratamento sanitários no Campus Ibirubá; Reformar o Pórtico de Acesso do IFRS - Campus Ibirubá; Contratar serviços Contínuos de Trabalhadores Agropecuários em geral; Realizar a prestação de Serviços Contínuos de Manutenção Preventiva e Corretiva de Elevadores; Contratar serviços de Agente Integrador de Estágio; Fornecer refeições para os alunos do Ensino Integrado; Contratar auxiliar de cozinha; Realizar despesa com manutenção e abastecimento da frota de veículos e máquinas agrícolas; Contratar Serviços Terceirizados de Manutenção predial; Realizar a instalação e manutenção de ar-condicionado; Realizar a aquisição de passagens aéreas.; Contratar Serviço de Internet WI-FI; Adquirir material de divulgação; Comissões; Contratar a prestação de Serviço Telefônico Fixo Comutado (Fixo-fixo e Fixo-móvel); Realizar a prestação de Serviços Contínuos de Manutenção da Central Telefônica; Serviços de outsourcing - almoxarifado virtual; Fornecer diária no País a servidores; Locar impressoras/copiadoras para o Campus; Emitir certificados digitais; Adquirir mobiliário em geral.; Adquirir material institucional; Contratar serviço de publicidade legal; Realizar o seguro dos veículos do Campus; Contratar serviços de desinsetização e desratização; Manter serviços de Correios; Realizar renovação de taxa de servidora responsável pela Anotação de Função Técnica do Campus - Ana Dioneia.	82%
CAMPUS OSÓRIO	Efetivar Publicação legal (EBC) - SERVIÇOS CONTINUADOS : Efetivar Publicação legal (EBC).	100%
CAMPUS OSÓRIO	Garantir suprimentos necessários para as aulas de Panificação - MANUTENÇÃO DAS ATIVIDADES ACADÊMICAS E ADMINISTRATIVAS: Garantir suprimentos necessários para as aulas de Panificação.	100%
CAMPUS OSÓRIO	Manter contratos de serviços terceirizados (Certificado Digital) - SERVIÇOS CONTINUADOS: MANTER CONTRATOS DE SERVIÇOS TERCEIRIZADOS (Certificado Digital).	100%
CAMPUS OSÓRIO	Manter contratos de serviços terceirizados (Contratação de estagiários) - SERVIÇOS CONTINUADOS: MANTER CONTRATOS DE SERVIÇOS TERCEIRIZADOS (Contratação de estagiários).	100%

CAMPUS OSÓRIO	Manter contratos de serviços terceirizados (Contratação de serviços terceirizados em caráter emergencial) - SERVIÇOS CONTINUADOS: MANTER CONTRATOS DE SERVIÇOS TERCEIRIZADOS (Contratação de serviços terceirizados em caráter emergencial).	100%
CAMPUS OSÓRIO	Manter contratos de serviços terceirizados (Copeiragem) - SERVIÇOS CONTINUADOS: MANTER CONTRATOS DE SERVIÇOS TERCEIRIZADOS (Copeiragem).	100%
CAMPUS OSÓRIO	Manter contratos de serviços terceirizados (Manutenção e conservação das instalações - material) - SERVIÇOS CONTINUADOS: MANTER CONTRATOS DE SERVIÇOS TERCEIRIZADOS (Manutenção e conservação das instalações - material).	100%
CAMPUS OSÓRIO	Manter contratos de serviços terceirizados (Serviços de outsourcing - almoxarifado virtual) - SERVIÇOS CONTINUADOS: MANTER CONTRATOS DE SERVIÇOS TERCEIRIZADOS (Serviços de outsourcing - almoxarifado virtual).	100%
CAMPUS OSÓRIO	Manter contratos de serviços terceirizados (veículos) - SERVIÇOS CONTINUADOS: MANTER CONTRATOS DE SERVIÇOS TERCEIRIZADOS (veículos).	100%
CAMPUS OSÓRIO	Manter contratos de serviços terceirizados (água/esgoto) - SERVIÇOS CONTINUADOS: MANTER CONTRATOS DE SERVIÇOS TERCEIRIZADOS (ÁGUA/ESGOTO).	100%
CAMPUS OSÓRIO	Manter contratos de serviços terceirizados - manutenção da frota de veículos do IFRS e de aquisição de combustíveis - SERVIÇOS CONTINUADOS: Manter contratos de serviços terceirizados - manutenção da frota de veículos do IFRS e de aquisição de combustíveis.	100%
CAMPUS OSÓRIO	Adquirir GLP laboratório de panificação - MANUTENÇÃO DAS ATIVIDADES ACADÊMICAS E ADMINISTRATIVAS: Adquirir GLP laboratório de panificação.	100%
CAMPUS OSÓRIO	Adquirir material de TIC - MANUTENÇÃO DAS ATIVIDADES ACADÊMICAS E ADMINISTRATIVAS: Adquirir material de TIC.	100%
CAMPUS OSÓRIO	Contratar empresa especializada para prestação de serviços de Vigilância Eletrônica - SERVIÇOS CONTINUADOS: Contratar empresa especializada para prestação de serviços de Vigilância Eletrônica.	100%
CAMPUS OSÓRIO	Garantir os suprimentos necessários para os laboratórios (materiais, insumos, filamento e reagentes) - MANUTENÇÃO DAS ATIVIDADES ACADÊMICAS E ADMINISTRATIVAS: Garantir os suprimentos necessários para os laboratórios (materiais, insumos, filamento e reagentes).	100%
CAMPUS OSÓRIO	Manter contratos de serviços terceirizados (Copiadoras) - SERVIÇOS CONTINUADOS: MANTER CONTRATOS DE SERVIÇOS TERCEIRIZADOS (Copiadoras).	100%
CAMPUS OSÓRIO	Manter contratos de serviços terceirizados (correios) - SERVIÇOS CONTINUADOS: MANTER CONTRATOS DE SERVIÇOS TERCEIRIZADOS (Correios).	100%
CAMPUS OSÓRIO	Manter contratos de serviços terceirizados (energia elétrica) - SERVIÇOS CONTINUADOS: MANTER CONTRATOS DE SERVIÇOS TERCEIRIZADOS (ENERGIA ELÉTRICA).	100%
CAMPUS OSÓRIO	Manter contratos de serviços terceirizados (Manutenção corretiva e preventiva do CPD) - SERVIÇOS CONTINUADOS: MANTER CONTRATOS DE SERVIÇOS TERCEIRIZADOS (Manutenção corretiva e preventiva do CPD).	0%
CAMPUS OSÓRIO	Manter contratos de serviços terceirizados (serviços terceirizados - limpeza) - SERVIÇOS CONTINUADOS: MANTER CONTRATOS DE SERVIÇOS TERCEIRIZADOS (SERVIÇOS TERCEIRIZADOS - LIMPEZA).	100%
CAMPUS OSÓRIO	Manter contratos de serviços terceirizados (Serviços terceirizados - Segurança) - SERVIÇOS CONTINUADOS: MANTER CONTRATOS DE SERVIÇOS TERCEIRIZADOS (Serviços terceirizados - Segurança).	100%
CAMPUS OSÓRIO	Manter contratos de serviços terceirizados (Telecomunicação) - SERVIÇOS CONTINUADOS: MANTER CONTRATOS DE SERVIÇOS TERCEIRIZADOS (Telecomunicação).	100%

CAMPUS OSÓRIO	Manter contratos de serviços terceirizados (Téc. em LIBRAS) - SERVIÇOS CONTINUADOS : MANTER CONTRATOS DE SERVIÇOS TERCEIRIZADOS (Téc. em LIBRAS).	100%
CAMPUS OSÓRIO	Manter contratos de serviços terceirizados - Seguro dos Alunos - SERVIÇOS CONTINUADOS: Manter contratos de serviços terceirizados - Seguro dos Alunos.	100%
CAMPUS OSÓRIO	Manter o Programa de Monitoria Acadêmica - MANUTENÇÃO DAS ATIVIDADES ACADÊMICAS E ADMINISTRATIVAS: Manter o Programa de Monitoria Acadêmica.	100%
CAMPUS OSÓRIO	Manter o Programa de auxílio à Apresentação de Trabalhos de Extensão em Eventos - MANUTENÇÃO DAS ATIVIDADES ACADÊMICAS E ADMINISTRATIVAS: Manter o Programa de auxílio à Apresentação de Trabalhos de Extensão em Eventos para alunos, conforme Instrução Normativa PROEX 08/2015; Manter o Programa de auxílio à Apresentação de Trabalhos de Extensão em Eventos para servidores efetivos, conforme Instrução Normativa PROEX 08/2015.	100%
CAMPUS OSÓRIO	Manter o Programa de auxílio à Apresentação de Trabalhos em Eventos Científicos e de Inovação - discentes, conforme Instrução Normativa PROPPI 02/2017 - MANUTENÇÃO DAS ATIVIDADES ACADÊMICAS E ADMINISTRATIVAS: Manter o Programa de auxílio à Apresentação de Trabalhos em Eventos Científicos e de Inovação - discentes, conforme Instrução Normativa PROPPI 02/2017.	100%
CAMPUS OSÓRIO	Manter o Programa de auxílio à Apresentação de Trabalhos em Eventos Científicos e de Inovação - servidores efetivos, conforme Instrução Normativa PROPPI 01/2017 - MANUTENÇÃO DAS ATIVIDADES ACADÊMICAS E ADMINISTRATIVAS: Manter o Programa de auxílio à Apresentação de Trabalhos em Eventos Científicos e de Inovação - servidores efetivos, conforme Instrução Normativa PROPPI 01/2017.	100%
CAMPUS OSÓRIO	Provisionar recursos para ressarcimento de viagens terrestres - MANUTENÇÃO DAS ATIVIDADES ACADÊMICAS E ADMINISTRATIVAS: Provisionar recursos para ressarcimento de viagens terrestres.	100%
CAMPUS OSÓRIO	Realizar Treinamento de Brigadista de Incêndios e Extintores - MANUTENÇÃO DAS ATIVIDADES ACADÊMICAS E ADMINISTRATIVAS: Realizar Treinamento de Brigadista de Incêndios e Extintores.	0%
CAMPUS OSÓRIO	Realizar a manutenção e conservação das instalações (serviço) - contrato manutenção - SERVIÇOS CONTINUADOS: Realizar a manutenção e conservação das instalações (serviço) - contrato manutenção.	100%
CAMPUS OSÓRIO	Viabilizar a participação de alunos em eventos, viagens técnicas e atividades acadêmicas de ensino pesquisa e extensão - MANUTENÇÃO DAS ATIVIDADES ACADÊMICAS E ADMINISTRATIVAS: Viabilizar a participação de alunos em eventos, viagens técnicas e atividades acadêmicas de ensino pesquisa e extensão.	100%
CAMPUS OSÓRIO	Viabilizar a participação de colaboradores eventuais em eventos, seminários, aulas inaugurais - MANUTENÇÃO DAS ATIVIDADES ACADÊMICAS E ADMINISTRATIVAS: Viabilizar a participação de colaboradores eventuais em eventos, seminários, aulas inaugurais.	100%
CAMPUS OSÓRIO	Viabilizar a participação de servidores em reuniões, convocações e missão à serviço - MANUTENÇÃO DAS ATIVIDADES ACADÊMICAS E ADMINISTRATIVAS: Viabilizar a participação de servidores em reuniões, convocações e missão à serviço.	100%
CAMPUS OSÓRIO	Viabilizar e qualificar a distribuição da merenda escolar - MANUTENÇÃO DAS ATIVIDADES ACADÊMICAS E ADMINISTRATIVAS: Viabilizar e qualificar a distribuição da merenda escolar.	100%
CAMPUS PORTO ALEGRE	Manter os contratos de serviços do Campus Porto Alegre - Gerenciamento de Meios Logísticos - Almoxarifado Virtual: Manter os contratos de serviços do Campus Porto Alegre - Gerenciamento de Meios Logísticos – Almoxarifado Virtual.	100%
CAMPUS PORTO ALEGRE	Manter os contratos de serviços do Campus Porto Alegre - Gerenciamento de serviços de manutenção veicular e abastecimento de combustíveis: Manter os contratos de serviços do Campus Porto Alegre - Gerenciamento de serviços de manutenção veicular e abastecimento de combustíveis.	100%

CAMPUS PORTO ALEGRE	Manter os contratos de serviços do Campus Porto Alegre - Licença de uso do Sistema Didático Account: Manter os contratos de serviços do Campus Porto Alegre - Licença de uso do Sistema Didático Account.	100%
CAMPUS PORTO ALEGRE	Manter os contratos de serviços do Campus Porto Alegre - Serviços de Segurança e Monitoramento.: Manter os contratos de serviços do Campus Porto Alegre - Serviços de Segurança e Monitoramento	100%
CAMPUS PORTO ALEGRE	Manter os contratos de serviços do Campus Porto Alegre - Serviços de gerência, operação e suporte da Rede Metropoa: Manter os contratos de serviços do Campus Porto Alegre - Serviços de gerência, operação e suporte da Rede Metropoa.	100%
CAMPUS PORTO ALEGRE	Manter os contratos de serviços do Campus Porto Alegre - Serviços de limpeza e conservação: Manter os contratos de serviços do Campus Porto Alegre - Serviços de limpeza e conservação.	100%
CAMPUS PORTO ALEGRE	Manter os contratos de serviços do Campus Porto Alegre - Serviços de manutenção da central telefônica: Manter os contratos de serviços do Campus Porto Alegre - Serviços de manutenção da central telefônica.	100%
CAMPUS PORTO ALEGRE	Manter os contratos de serviços do Campus Porto Alegre - Serviços de manutenção de elevadores: Manter os contratos de serviços do Campus Porto Alegre - Serviços de manutenção de elevadores.	100%
CAMPUS PORTO ALEGRE	Manter os contratos de serviços do Campus Porto Alegre - Serviços de postagem: Manter os contratos de serviços do Campus Porto Alegre - Serviços de postagem.	100%
CAMPUS PORTO ALEGRE	Manter os contratos de serviços do Campus Porto Alegre - Serviços de telefonia.: Manter os contratos de serviços do Campus Porto Alegre - Serviços de telefonia	100%
CAMPUS PORTO ALEGRE	Manter os contratos de serviços do Campus Porto Alegre - Outsourcing de impressoras: Manter os contratos de serviços do Campus Porto Alegre – Outsourcing de impressoras.	100%
CAMPUS PORTO ALEGRE	Manter os serviços do Campus Porto Alegre - Serviços de fornecimento de energia elétrica: Manter os serviços do Campus Porto Alegre - Serviços de fornecimento de energia elétrica (Contribuição de Iluminação Pública); Manter os serviços do Campus Porto Alegre - Serviços de fornecimento de energia elétrica.	100%
CAMPUS PORTO ALEGRE	Manter os serviços do Campus Porto Alegre - Serviços de fornecimento de água e tratamento de esgoto: Manter os serviços do Campus Porto Alegre - Serviços de fornecimento de água e tratamento de esgoto.	100%
CAMPUS PORTO ALEGRE	Realizar a manutenção de máquinas e equipamentos relacionados à segurança do trabalho (recarga de extintores e testes de mangueiras, sistemas de prevenção de incêndio, entre outros): Realizar a manutenção de máquinas e equipamentos relacionados à segurança do trabalho (recarga de extintores e testes de mangueiras, sistemas de prevenção de incêndio, entre outros); Realizar a manutenção de máquinas e equipamentos relacionados à segurança do trabalho (recarga de extintores e testes de mangueiras, sistemas de prevenção de incêndio, entre outros).	100%
CAMPUS PORTO ALEGRE	Realizar o pagamento anual de taxa de coleta de lixo: Realizar o pagamento anual da taxa de coleta de lixo.	100%
CAMPUS PORTO ALEGRE	Realizar o pagamento do seguro DPVAT para licenciamento anual da frota: Realizar o pagamento do seguro DPVAT para licenciamento anual da frota.	0%
CAMPUS PORTO ALEGRE	Realizar o pagamento do seguro da frota veicular: Realizar o pagamento do seguro da frota veicular.	100%

<p>CAMPUS RESTINGA</p>	<p>Manter o funcionamento do Campus: Manter o serviço de correios; Manter o serviço de abastecimento dos veículos oficiais; Manter cartão corporativo; Manter a elaboração de materiais gráficos e de divulgação; Adquirir combustíveis para tratores e roçadeiras; Manter a emissão de certificados digitais; Manter a infraestrutura atual das salas de aula e laboratórios; Manter o contrato do banco de preços; Manter o serviço de outsourcing (almoxarifado virtual); Manter os equipamentos audiovisuais; Manter o funcionamento do sistema de monitoramento por vídeo do Campus; Manter a impressão de identificação dos servidores; Manter as atividades do Campus através da aquisição de materiais de expediente; Adquirir materiais para o Campus; Pagar serviços terceirizados/segurança; Manter o pagamento de diárias para os setores; Manter o pagamento de passagens aéreas; Manter o serviço de contratação de intérpretes de Libras; Manter o serviço de cuidadores e psicopedagogos; Realizar a manutenção da central telefônica; Manter o serviço de recepção; Manter o serviço de telefonia fixa comutada (fixo-fixo e fixo-móvel); Pagar água/esgoto; Pagar energia elétrica; Manter o serviço de publicações legais em jornal (oficiais); Manter o serviço de controle de pragas e limpeza da caixa d'água; Manter o serviço de conservação/manutenção dos veículos oficiais; Manter bolsas de monitoria para estudantes que auxiliam na distribuição da merenda escolar; Manter o seguro dos veículos oficiais; Manter o pagamento de taxas e impostos; Manter o serviço de zeladoria; Pagar serviços terceirizados/limpeza; Manter os serviços de jardinagem; Manter o serviço de outsourcing (locação de impressoras); Manter o serviço de manutenção predial; Manter bolsas de monitoria de ensino/inclusão; Manter a compra de merenda escolar; Manter o curso Técnico em Guia de Turismo: viagens dos estudantes.</p>	<p>100%</p>
<p>CAMPUS RESTINGA</p>	<p>Resoluções CONSUP (Auxílios/Bolsas/Capacitação): Viabilizar a execução de Bolsas de Pesquisa; Viabilizar a execução de Bolsas de Ensino; Fomentar programas e projetos de extensão - PAIEX; Fomentar auxílio institucional à produção científica e tecnológica - AIPCT; Fomentar a Política de Educação Física, Esporte e Lazer; Fomentar a Política de Cultura e Artes; Fomentar a capacitação dos servidores; Viabilizar a execução de Bolsas de Extensão.</p>	<p>100%</p>
<p>CAMPUS RIO GRANDE</p>	<p>Manter o funcionamento da unidade organizacional do IFRS Campus Rio Grande: Custear o pagamento de taxas diversas; Custear o pagamento dos seguros dos veículos; Custear os serviços terceirizados de outsourcing - Almoxarifado Virtual; Custear a prestação de serviços terceirizados de limpeza; Custear a prestação de serviços terceirizados de Portaria; Custear os serviços de suporte de infraestrutura de TIC; Custear os serviços de Outsourcing de impressão; Custear a prestação de serviços de transporte; Pagar a Comissão de Heteroidentificação (serviços de PF); Custear a prestação de serviços de Correios; Adquirir material de consumo; Ressarcir passagens terrestres; Custear a aquisição de passagens aéreas nacionais; Custear a prestação de serviços terceirizados de vigilância; Custear o pagamento da emissão de certificação digital; Manter os serviços de manutenção predial; Custear o pagamento de diárias aos servidores; Custear o pagamento dos serviços de publicações legais (EBC); Custear o pagamento do INSS patronal para Pessoa Física; Custear a prestação de serviços de energia elétrica; Custear a prestação de serviços de água e esgoto; Pagar os serviços de manutenção veicular e abastecimento de combustíveis; Manter os serviços terceirizados de manutenção de ar condicionado; Custear o pagamento do agente integrador de estágios; Custear a prestação de serviços de telefonia fixa; Custear a prestação de serviços terceirizados de desinsetização e desratização; Manter os serviços de manutenção de elevadores; Realizar o pagamento dos estagiários.; Custear o pagamento de ressarcimentos diversos aos servidores.</p>	<p>60%</p>
<p>CAMPUS ROLANTE</p>	<p>Criar Batimetria de canais para avaliação da produção de sedimentos e conectividade de processos hidrossedimentológicos extremos. A presente ação tem como objetivo avaliar os processos hidrossedimentológicos extremos, além de compará-los com aqueles não extremos, em termos de produção de sedimentos, conectividade hidrossedimentológica e relação magnitude-frequência. Para isto, na região de estudo serão implantadas seções transversais ao longo do rio Mascarada, localizado em Rolante/RS, e a partir disto serão realizados levantamentos batimétricos ao longo do tempo para formar uma série histórica. Partindo disto, podemos correlacionar a alteração da profundidade do rio com a deposição e transporte de sedimentos, principalmente quando for analisar eventos extremos de precipitação pluviométrica: Avaliar os processos hidrossedimentológicos extremos, além de compará-los com aqueles não extremos, em termos de produção de sedimentos, conectividade hidrossedimentológica e relação magnitude-frequência. Para isto, na região de estudo serão implantadas seções transversais ao longo do rio Mascarada, localizado em Rolante/RS, e a partir disto serão realizados levantamentos batimétricos ao longo do tempo para formar uma série histórica. Partindo disto, podemos correlacionar a alteração da</p>	<p>100%</p>

	profundidade do rio com a deposição e transporte de sedimentos, principalmente quando for analisar eventos extremos de precipitação pluviométrica.	
CAMPUS ROLANTE	Implantar Rede de Referência Cadastral Municipal em Rolante/RS. Esta ação pretende implantar uma Rede de Referência Cadastral no município de Rolante/RS, possibilitando outras ações conjuntas como a delimitação cartográfica dos bairros, mapeamento da rede de drenagem municipal e o mapeamento da suscetibilidade a inundação da área urbana: Efetivar delimitação cartográfica dos bairros conforme o Plano Diretor Municipal; Prover a Implantação física da rede de referência cadastral municipal; Implantar Rede de Referência Cadastral Municipal em Rolante/RS. Esta ação pretende implantar uma Rede de Referência Cadastral no município de Rolante/RS, possibilitando outras ações conjuntas como a delimitação cartográfica dos bairros, mapeamento da rede de drenagem municipal e o mapeamento da suscetibilidade à inundação da área urbana.	100%
CAMPUS ROLANTE	Implantar o Setor de Fruticultura do IFRS Campus Rolante, como unidade didática de ensino, pesquisa e extensão: Implantar o Setor de Fruticultura do IFRS Campus Rolante, como unidade didática de ensino, pesquisa e extensão.	20%
CAMPUS ROLANTE	Implantar os Jardins de Plantas Ornamentais e Bioativas do IFRS Campus Rolante, como unidades didáticas de ensino e extensão: Implantar os Jardins de Plantas Ornamentais e Bioativas do IFRS Campus Rolante, como unidades didáticas de ensino e extensão.	0%
CAMPUS ROLANTE	PROGRAMAÇÃO ORÇAMENTÁRIA 2023 - Funcionamento - OPERACIONAL: Proceder com o pagamento de diárias no país; Adquirir alimento para animais; Animais de produção para pesquisa; Adquirir materiais para uso no laboratório agrotécnico; Adquirir materiais educativos e esportivos acessíveis; Adquirir material de TIC (consumíveis); Adquirir medicamentos e materiais para uso veterinário; Adquirir sementes, mudas de plantas e insumos; Adquirir insumos, implementos e ferramentas agrícolas; Material de comunicação e divulgação para ser utilizado em eventos e feiras externo/interno; Adquirir gêneros alimentícios para a merenda escolar; Adquirir Passagens aéreas nacionais para atividades de funcionamento da Instituição; Adquirir Passagens aéreas internacionais para atividades de funcionamento da Instituição; Empenhar diárias a colaboradores eventuais no país; Contratar Banco de Preços; Manutenção e abastecimento de frota; Serviços de terraplanagem e Manut. Plataforma Elev.; Contratar serviços de manutenção central telefônica, manutenção de ar condicionado entre outros; Manter Contrato de Energia Elétrica; Manter Contrato de serviços de água e esgoto; Manter serviços de correios; Manter Contrato de serviços de telefonia fixa/móvel; Contratar empresa especializada em transporte rodoviário para visitas técnicas; Manter seguros em geral; Manter Serviços de Vigilância e estudar a implantação de monitoramento eletrônico; Manter contrato de Serviços de Limpeza; Manter contrato de Trabalhador Agropecuário Polivalente; Manter serviço de outsourcing e almoxarifado virtual; Contratar serviços de publicação EBC; Manter os contratos de serviços de acesso a Internet; Manter contrato de Locação de Impressoras; Manter a emissão e renovação de certificados digitais ; Proceder com o pagamento de taxas, obrigações Tributárias e Dpvat.	Não informado
CAMPUS ROLANTE	Executar visitas técnicas com os alunos regularmente matriculados no curso Técnico em Agropecuária Integrado com o Ensino Médio nas componentes curriculares Infraestrutura I e Infraestrutura II: executar visitas técnicas com os alunos regularmente matriculados no curso Técnico em Agropecuária Integrado com o Ensino Médio nas componentes curriculares Infraestrutura I e Infraestrutura II.	0%
CAMPUS SERTAO	Adquirir os materiais de consumo necessários ao funcionamento do campus: Aquisição de materiais diversos incluindo material de laboratório, gêneros alimentícios, alimentos para animais, insumos agrícolas, fertilizantes, medicamentos e, outros.	66%
CAMPUS SERTAO	Garantir a manutenção dos contratos de pessoa jurídica para prestação de serviços: Garantir os contratos de terceirização, manutenção de equipamentos; energia, telefone, correio e outros; Realizar reestruturação de redes de fibra ótica; Avaliação e revisão do quantitativo/qualitativo da terceirização; Adequar as instalações da casa do mel; Adequações no aviário de postura.	100%
CAMPUS VACARIA	Fomentar a Política de Educação Física, Esporte e Lazer (0,20%): Material educativo e esportivo.	100%

CAMPUS VACARIA	Fomentar a capacitação de servidores: Pagamento de diárias para servidores em capacitação; Aquisição de passagens de servidores em capacitação; Seleção e treinamento (capacitação); Ressarcimento mensalidades.	87%
CAMPUS VACARIA	Fomentar apoio a assistência social: Apoio a alimentação escolar na educação básica; Contratação de psicopedagogo; Material destinado à assistência social (merenda).	100%
CAMPUS VACARIA	Fomentar materiais de custeio: Comprar alimentos para animais; Material de expediente; Materiais e medicamentos de uso veterinário; Material para manutenção de bens móveis; Material elétrico; Sementes, mudas de plantas e insumos; Material laboratorial; Manutenção de máquinas e equipamentos; Almoxarifado virtual; Contribuição iluminação pública; Material de sinalização visual; Material para divulgação; Material químico; Material de proteção e segurança; Gêneros alimentícios; Material de áudio, vídeo e foto; Ferramentas.	95%
CAMPUS VACARIA	Fomentar materiais e serviços de TI: Material de TIC; Equipamentos TIC; Locação de softwares; Manutenção e conservação equipamentos TIC; Telefonia fixa e móvel; Outsourcing de impressão; Certificados digitais.	100%
CAMPUS VACARIA	Fomentar pagamento de Taxas: Taxas; Taxas de administração.	54%
CAMPUS VACARIA	Fomentar pagamento de diárias: Diárias a conselheiros; Pagamento diárias para Servidores; Pagamento de diárias a colaboradores eventuais.	65%
CAMPUS VACARIA	Fomentar pagamento de estagiários: Pagamento de estagiários.	0%
CAMPUS VACARIA	Fomentar pagamento de serviços: Seguros em geral; Água e esgoto; Vigilância; Limpeza e conservação; Energia elétrica; Apoio ao ensino (viagens técnicas); Comunicação em geral (correios); Telecomunicações; Apoio administrativo (trabalhador agropecuário); Comissão e corretagem (contrato manutenção veicular).	92%
CAMPUS VACARIA	Fomentar passagens: Aquisição de passagens.	100%
CAMPUS VACARIA	Fomentar restituições: Restituições; Auxílio moradia.	100%
CAMPUS VERANÓPOLIS	Contratação de Psicopedagogo 20 horas para o Campus: Contratação de Psicopedagogo 20 horas para o Campus.	100%
CAMPUS VERANÓPOLIS	Material de manutenção predial - ZELADOR: Material de manutenção predial - ZELADOR.	40%
CAMPUS VERANÓPOLIS	Pagar Cartão Corporativo: Pagar Cartão Corporativo.	2%
CAMPUS VERANÓPOLIS	Pagar Combustíveis e Lubrificantes Automotivos: Pagar Combustíveis e Lubrificantes Automotivos.	100%
CAMPUS VERANÓPOLIS	Pagar Correios: Pagar Correios.	100%
CAMPUS VERANÓPOLIS	Pagar Diárias a Eventuais Colaboradores.: Pagar Diárias a Eventuais Colaboradores.	2%
CAMPUS VERANÓPOLIS	Pagar Diárias no País: Diárias e passagens.	100%
CAMPUS VERANÓPOLIS	Pagar Fornecimento de Merenda Escolar: Pagar Fornecimento de Merenda Escolar.	100%
CAMPUS VERANÓPOLIS	Pagar Limpeza e Conservação: Pagar Limpeza e Conservação.	100%

CAMPUS VERANÓPOLIS	Pagar Manutenção Ar-condicionado: Pagar Manutenção Ar-condicionado.	100%
CAMPUS VERANÓPOLIS	Pagar Manutenção Central de Telefônica: Pagar Manutenção Central de Telefônica.	100%
CAMPUS VERANÓPOLIS	Pagar Manutenção Elevador: Pagar Manutenção Elevador.	75%
CAMPUS VERANÓPOLIS	Pagar Manutenção de Veículos: Pagar Manutenção de Veículos.	100%
CAMPUS VERANÓPOLIS	Pagar Manutenção e Conservação de Bens Imóveis: Pagar Manutenção e Conservação de Bens Imóveis.	100%
CAMPUS VERANÓPOLIS	Pagar Manutenção e Recarga de Extintores: Pagar Manutenção e Recarga de Extintores.	100%
CAMPUS VERANÓPOLIS	Pagar Materiais de Processamento de Dados: Pagar Materiais de Processamento de Dados.	100%
CAMPUS VERANÓPOLIS	Pagar Material Bibliográfico: Pagar Material Bibliográfico.	5%
CAMPUS VERANÓPOLIS	Pagar Material Esportivo: Pagar Material Esportivo.	100%
CAMPUS VERANÓPOLIS	Pagar Material de Comunicação: Pagar Material de Comunicação.	25%
CAMPUS VERANÓPOLIS	Pagar Material de Expediente: Pagar Material de Expediente.	100%
CAMPUS VERANÓPOLIS	Pagar Material de Higiene e Limpeza: Pagar Material de Higiene e Limpeza.	100%
CAMPUS VERANÓPOLIS	Pagar Material para Manutenção de Viatura Oficial: Pagar Material para Manutenção de Viatura Oficial.	0%
CAMPUS VERANÓPOLIS	Pagar Outsourcing de Impressão: Pagar Outsourcing de Impressão.	100%
CAMPUS VERANÓPOLIS	Pagar Seguros em Geral: Pagar Seguros em Geral.	100%
CAMPUS VERANÓPOLIS	Pagar Serviço de Almojarifado Virtual: Pagar Serviço de Almojarifado Virtual.	100%
CAMPUS VERANÓPOLIS	Pagar Serviço de Apoio ao Ensino (Viagens Técnicas): Pagar Serviço de Apoio ao Ensino (Viagens Técnicas).	100%
CAMPUS VERANÓPOLIS	Pagar Serviço de Zeladoria: Pagar Serviço de Zeladoria.	100%
CAMPUS VERANÓPOLIS	Pagar Serviço de dedetização e desratização: Pagar Serviço de dedetização e desratização.	100%
CAMPUS VERANÓPOLIS	Pagar Serviços de Energia Elétrica: Pagar Serviços de Energia Elétrica.	100%
CAMPUS VERANÓPOLIS	Pagar Serviços de Telecomunicações: Pagar Serviços de Telecomunicações.	0%

CAMPUS VERANÓPOLIS	Pagar Serviços de água e esgoto: Pagar Serviços de água e esgoto.	100%
CAMPUS VERANÓPOLIS	Pagar Vigilância Ostensiva/Monitorada/Rastreamento: Pagar Vigilância Ostensiva/Monitorada/Rastreamento.	100%
CAMPUS VIAMÃO	Realizar Ações de natureza social: Adquirir gêneros alimentícios para a alimentação escolar, preferencialmente de origem orgânica e oriundos da agricultura familiar-PAB.	100%
CAMPUS VIAMÃO	Realizar ações de inclusão e ações afirmativas: Disponibilizar recursos para a participação de colaboradores externos em atividade do NAAF; Realizar atividade alusiva à semana da consciência negra- Contratar serviços de terceiros.	100%
CAMPUS VIAMÃO	Realizar ações para a manutenção/conservação da frota de veículos do Campus: Realizar a contratação de serviços para a manutenção/conservação e abastecimento dos veículos do Campus; Contratar seguro para os veículos utilizados pelo Campus Viamão.	100%
CAMPUS VIAMÃO	Realizar ações para alocação de recursos destinados a atividades laborais de servidores fora da sede: Restituir passagens rodoviárias de servidores em atividade laboral fora da sede; Provisionar recursos para pagamento de passagens aéreas para servidores em serviço; Provisionar recursos para pagamento de diárias dos servidores do Campus em serviço.	100%
CAMPUS VIAMÃO	Realizar ações que garantam o funcionamento do Câmpus: Executar o edital n° 14/2023 de bolsas de monitoria; adquirir materiais para educação física; Executar o contrato de Almoxarifado Virtual; Contratar serviços de transporte para a realização de ações de ensino, pesquisa e extensão.; Executar contrato com Táxi Gov; Realizar contratação de estagiários; Contratar serviços para manutenção e conservação de máquinas e equipamentos de laboratórios; Contratar serviços para tratamento de resíduos de laboratórios; Realizar ações para a execução de eventos no âmbito do Câmpus Viamão; Efetuar mensalmente o pagamento dos serviços de correios; Locar máquinas e equipamentos para impressão no Campus; Renovar contrato e efetuar os pagamentos relativos ao contrato de locação do prédio onde localiza-se o Campus; Contratar serviços terceirizados para a limpeza do Campus; Manter contrato para a realização dos serviços de manutenção predial; Adquirir materiais para laboratório-reagentes para funcionamento do laboratório de ciências da natureza; Efetuar o pagamento pelo serviço de fornecimento de energia elétrica ao Campus; Efetuar o pagamento do condomínio do prédio onde localiza-se o Campus Viamão do IFRS; Alocar os recursos orçamentários e financeiros para a compra de material de divulgação; Implantar, manter e ampliar laboratório de ensino; Adquirir material de consumo para o funcionamento do Centro Estudantil Unificado; Contratar serviços para a realização cerimônias de formaturas.	100%
ESCRITÓRIO DE PROJETOS DO IFRS (REITORIA)	Manter funcionamento do Escritório de Projetos: Contratação de serviços para o funcionamento do Escritório de Projetos.	24%
ESCRITÓRIO DE PROJETOS DO IFRS (REITORIA)	Viabilizar a realização de encontros e reuniões (diárias, passagens e ressarcimentos): Viabilizar a participação de servidores em reuniões administrativas, comitês, conselhos, etc.; Viabilizar a participação de servidores em reuniões administrativas, comitês, conselhos, etc.; Viabilizar a participação de servidores em reuniões administrativas, comitês, conselhos, etc.	0%
GABINETE (REITORIA)	Solicitar diárias e passagens para a execução de atividades dos campi do IFRS e da Reitoria: Solicitar diárias e passagens para a execução de atividades dos campi do IFRS e da Reitoria.	49%
PRÓ-REITORIA DE ADMINISTRAÇÃO (REITORIA)	Manter o funcionamento da Reitoria: Fomentar a compra de bens de consumo, manter ou contratar os serviços essenciais ao pleno funcionamento da Reitoria.	77%
PRÓ-REITORIA DE DESENV. INSTITUCIONAL (REITORIA)	Atender convocações relativas às atividades da Pró-reitoria: Execução de diárias; Passagens.	100%

PRÓ-REITORIA DE DESENV. INSTITUCIONAL (REITORIA)	Realização de visitas para acompanhar as avaliações de curso: Realização de visitas para acompanhar as avaliações de curso.	100%
--	---	------

3.5.2. Resoluções do Consup

Este objetivo visa atender as resoluções do Consup do IFRS. A seguir, a execução deste objetivo é apresentada em gráficos e quadro:



Figura 19 - Painel de Ações e Resultados - Resoluções do Consup

Quadro 21 - Ações e Percentual de Atendimento - Resolução Consup

Unidade	Ações	Percentual Atendimento
CAMPUS ALVORADA	Apoio à Arte/Cultura: Apoio à Arte/Cultura.	100%
CAMPUS ALVORADA	Apoio à Educação Física, Esporte e Lazer: Apoio à Educação Física, Esporte e Lazer.	43%
CAMPUS ALVORADA	Apoio à Extensão - PAIEX: Apoio à Extensão - PAIEX; Apoio à Extensão - PAIEX.	100%
CAMPUS ALVORADA	Apoio à Pesquisa - AIPCT: Apoio à Pesquisa - AIPCT; Apoio à Pesquisa - AIPCT.	100%
CAMPUS ALVORADA	Bolsas de Ensino - PIBEN: Bolsas de Ensino - PIBEN.	100%
CAMPUS ALVORADA	Bolsas de Pesquisa - PROBICT: Bolsas de Pesquisa - PROBICT.	100%
CAMPUS ALVORADA	Bolsas de extensão - PIBEX: Bolsas de extensão - PIBEX.	100%
CAMPUS ALVORADA	Capacitação: Capacitação.	75%
CAMPUS BENTO GONÇALVES	Fomentar a Política de Cultura e Artes: Fomentar a Política de Cultura e Artes; Fomentar a Política de Cultura e Artes - Capital.	100%

CAMPUS BENTO GONÇALVES	Fomentar a Política de Educação Física, Esporte e Lazer: Fomentar a Política de Educação Física, Esporte e Lazer.	0%
CAMPUS BENTO GONÇALVES	Fomentar a capacitação de servidores: Efetuar o pagamento de diárias no país; Efetuar o pagamento de diárias no exterior; Efetuar o pagamento de passagens no país; Efetuar o pagamento de serviços de seleção e treinamento de pessoal; Ressarcir mensalidades para servidores; Efetuar o ressarcimento de transporte terrestre para servidores.	100%
CAMPUS BENTO GONÇALVES	Fomentar auxílio institucional à produção científica e tecnológica - AIPCT: Fomentar auxílio institucional à produção científica e tecnológica - AIPCT.	100%
CAMPUS BENTO GONÇALVES	Fomentar programas e projetos de extensão - PAIEX: Fomentar programas e projetos de extensão - PAIEX.	94%
CAMPUS BENTO GONÇALVES	Viabilizar a execução de Bolsas de Ensino: Viabilizar a execução de Bolsas de Ensino - PIBEN.	100%
CAMPUS BENTO GONÇALVES	Viabilizar a execução de Bolsas de Extensão: Viabilizar a execução de Bolsas de Extensão - PIBEX; Apoiar estudantes em apresentação de trabalhos de extensão; Disponibilizar auxílio para desenvolvimento de estudos e pesquisas.	100%
CAMPUS BENTO GONÇALVES	Viabilizar a execução de bolsas de Pesquisa: Viabilizar a execução de bolsas de Pesquisa - PROBICT.	100%
CAMPUS CANOAS	Executar, no campus canoas, os percentuais das resoluções do Conselho Superior no atendimento à auxílios, bolsas e ações de capacitação: Disponibilizar recursos para capacitação dos servidores do campus canoas; Apoio à política de educação física, esporte e lazer; Auxílio Institucional à Produção Científica e/ou Tecnológica (AIPCT); Apoio Institucional à Extensão (PAIEX); Bolsas de Ensino - PIBEN; Bolsa de Extensão- PIBEX; Bolsas de Pesquisa - PROBICT; Disponibilizar recursos para capacitação dos servidores do campus canoas; Apoio à política de Cultura e Artes.	100%
CAMPUS CAXIAS DO SUL	Administração - Diárias (CAPACITAÇÃO): Realizar o pagamento de diárias a servidores por meio do Sistema de Concessão de Diárias e Passagens (SCDP).	100%
CAMPUS CAXIAS DO SUL	Administração - Passagens no País (CAPACITAÇÃO): Realizar a aquisição de passagens no País (CAPACITAÇÃO).	0%
CAMPUS CAXIAS DO SUL	Administração - Ressarcimento de mensalidades: Realizar o ressarcimento de mensalidades.	100%
CAMPUS CAXIAS DO SUL	Administração - Serviços de seleção e treinamento: Realizar a contratação de serviços de seleção e treinamento - CAPACITAÇÕES (Governo).	100%
CAMPUS CAXIAS DO SUL	Administração - Taxa de Corretagem do Serviço de agenciamento de viagens (passagens CAPACITAÇÃO): Realizar o pagamento da taxa de corretagem do serviço de agenciamento de viagens (CAPACITAÇÃO) - Empresas Privadas.	0%
CAMPUS CAXIAS DO SUL	Apoio à Arte/Cultura: Realizar o pagamento dos recursos destinados à Arte e Cultura.	100%
CAMPUS CAXIAS DO SUL	Apoio à Educação Física, Esporte e Lazer: Realizar o pagamento dos recursos destinados à Educação Física, Esporte e Lazer.	0%
CAMPUS CAXIAS DO SUL	Apoio à Extensão - PAIEX: Elaborar, publicar e divulgar editais. Realizar o pagamento dos recursos PAIEX aos extensionistas. Analisar as prestações de contas.	100%
CAMPUS CAXIAS DO SUL	Ensino - Bolsas de Ensino - PIBEN (Recurso Campus): Elaborar, publicar e divulgar editais. Realizar o pagamento das bolsas de ensino aos estudantes. Analisar os relatórios finais. (Recurso Campus).	100%
CAMPUS CAXIAS DO SUL	Ensino - Bolsas de Ensino - PIBEN (Recurso Reitoria): Elaborar, publicar e divulgar editais. Realizar o pagamento das bolsas de ensino aos estudantes. Analisar os relatórios finais. (Recurso Reitoria).	100%
CAMPUS CAXIAS DO SUL	Ensino - Bolsas de Ensino - PIBEN - Programa Indissociável de Eventos (Recurso Campus): Elaborar, publicar e divulgar editais do Programa Indissociável de Eventos do IFRS - Campus Caxias do Sul. Realizar o pagamento das bolsas de ensino aos estudantes (uma bolsa de R\$400,00 mais um terço de bolsa por 7 meses). Analisar os relatórios finais. (Recurso Campus).	100%
CAMPUS CAXIAS DO SUL	Ensino - Bolsas de Ensino - PIBEN - Programa Indissociável de Eventos (Recurso Reitoria): Elaborar, publicar e divulgar editais do Programa Indissociável de Eventos do IFRS - Campus Caxias do Sul. Realizar o pagamento das bolsas de ensino aos estudantes (uma bolsa de R\$400,00 mais um terço de bolsa por 7 meses). Analisar os relatórios finais. (Recurso Reitoria).	100%

CAMPUS CAXIAS DO SUL	Ensino - Bolsas de Ensino - Programa de Monitoria (Recurso Campus): Realizar o pagamento das bolsas de ensino do Programa Institucional de Monitoria Acadêmica aos estudantes. (Recurso Campus).	100%
CAMPUS CAXIAS DO SUL	Ensino - Bolsas de Ensino - Programa de Monitoria (Recurso Reitoria): Realizar o pagamento das bolsas de ensino do Programa Institucional de Monitoria Acadêmica aos estudantes. (Recurso Reitoria).	100%
CAMPUS CAXIAS DO SUL	Ensino - Editais/Auxílios - Recursos (Reitoria): Elaborar, publicar e divulgar editais de ensino. Realizar o pagamento dos recursos provenientes de editais da Reitoria. Analisar as prestações de contas.	100%
CAMPUS CAXIAS DO SUL	Extensão - Bolsas de Extensão - PIBEX (Recurso Campus): Elaborar, publicar e divulgar editais. Realizar o pagamento das bolsas de extensão aos estudantes. Analisar os relatórios finais. (Recurso Campus).	100%
CAMPUS CAXIAS DO SUL	Extensão - Bolsas de Extensão - PIBEX - Programa Indissociável de Eventos (Recurso Campus): Elaborar, publicar e divulgar editais do Programa Indissociável de Eventos do IFRS - Campus Caxias do Sul. Realizar o pagamento das bolsas de extensão aos estudantes (uma bolsa de R\$400,00 mais um terço de bolsa por 7 meses). Analisar os relatórios finais. (Recurso Campus).	100%
CAMPUS CAXIAS DO SUL	Pesquisa - Apoio à Pesquisa - AIPCTI: Elaborar, publicar e divulgar editais. Realizar o pagamento dos recursos aos pesquisadores. Analisar as prestações de contas.	100%
CAMPUS CAXIAS DO SUL	Pesquisa - Bolsas de Pesquisa - PROBICT (Recurso Campus): Elaborar, publicar e divulgar editais. Realizar o pagamento das bolsas de pesquisa aos estudantes. Analisar os relatórios finais. (Recurso Campus).	100%
CAMPUS CAXIAS DO SUL	Pesquisa - Bolsas de Pesquisa - PROBICT - Programa Indissociável de Eventos (Recurso Campus): Elaborar, publicar e divulgar editais do Programa Indissociável de Eventos do IFRS - Campus Caxias do Sul. Realizar o pagamento das bolsas de pesquisa aos estudantes (uma bolsa de R\$400,00 mais um terço de bolsa por 7 meses). Analisar os relatórios finais. (Recurso Campus).	100%
CAMPUS ERECHIM	Auxílio Institucional à Produção Científica, Tecnológica e de Inovação para os pesquisadores (AIPCT): Auxílio Institucional à Produção Científica, Tecnológica e de Inovação para os pesquisadores (AIPCT)	100%
CAMPUS ERECHIM	Proporcionar a oportunidade de qualificação de servidores com participação em eventos de capacitação: Diárias para capacitação; Ressarcimento de viagem para capacitação; Inscrições para Cursos de Capacitação; Passagens aéreas.	100%
CAMPUS ERECHIM	RESOLUÇÕES - Cumprir Resoluções de Ensino, Pesquisa e Extensão relativas a Projetos e Bolsas: Aquisição de material para o NAC (Res. nº 33 de 06/08/2020); Aquisição de materiais para prática esportiva e recreativa (Res. nº 095 de 22/10/2019); Auxílio Institucional à Produção Científica e/ou Tecnológica (AIPCT); Promover o aumento do número de projetos e programas de extensão através do fomento interno de bolsas para alunos (PIBEX, 1,5% orçamento campus); Ofertar programa de bolsas vinculadas a projetos de ensino e monitoria; Promover o aumento do número de projetos e programas de extensão através da alocação de orçamento próprio para custeio - PAIEX, 1% orçamento campus; Promover o aumento do número de projetos e programas de pesquisa através do fomento interno de bolsas para alunos (1,5% orçamento campus).	100%
CAMPUS ERECHIM	RESOLUÇÕES - Cumprir Resoluções de Ensino, Pesquisa e Extensão relativas a Projetos e Bolsas: Aquisição de material para o NAC (Res. nº 33 de 06/08/2020); Aquisição de materiais para prática esportiva e recreativa (Res. nº 095 de 22/10/2019); Auxílio Institucional à Produção Científica e/ou Tecnológica (AIPCT); Promover o aumento do número de projetos e programas de extensão através do fomento interno de bolsas para alunos (PIBEX, 1,5% orçamento campus); Ofertar programa de bolsas vinculadas a projetos de ensino e monitoria; Promover o aumento do número de projetos e programas de extensão através da alocação de orçamento próprio para custeio - PAIEX, 1% orçamento campus; Promover o aumento do número de projetos e programas de pesquisa através do fomento interno de bolsas para alunos (1,5% orçamento campus).	90%
CAMPUS FARROUPILHA	Promover a distribuição orçamentária atendendo de acordo com as resoluções do Conselho Superior do IFRS: Política de Cultura e Artes; Política de Educação Física, Esporte e Lazer; Realizar ressarcimento de mensalidades (bolsas de estudo de servidores); Custear serviços de seleção e treinamento (capacitação de servidores); Custear auxílio a pesquisadores (Ensino, Pesquisa e Extensão); Custear Bolsas de Estudo no país (Ensino, Pesquisa e Extensão).	50%

CAMPUS FELIZ	Apoiar Projetos Indissociáveis de Pesquisa, Ensino e Extensão nos Campi do IFRS (bolsas de estudo). EDITAL CONJUNTO No 01/2023: RESOLUÇÕES CONSUP (AUXÍLIOS/BOLSAS/CAPACITAÇÃO) - 2023 - 286 - TED 12284; RESOLUÇÕES CONSUP (AUXÍLIOS/BOLSAS/CAPACITAÇÃO); RESOLUÇÕES CONSUP (AUXÍLIOS/BOLSAS/CAPACITAÇÃO).	100%
CAMPUS FELIZ	EXECUTAR APOIO E BOLSAS - ENSINO, PESQUISA E EXTENSÃO: Conceder Auxílio Financeiro a Discentes para Participação no VIII Salão de Pesquisa, Extensão e Ensino do IFRS. ND 339018, Descentralização Orçamentária, proveniente da ação 21 B3, Edital IFRS n. 002/2023; Conceder Auxílio Financeiro a Servidores para Participação no VIII Salão de Pesquisa, Extensão e Ensino do IFRS. ND 339093, Descentralização Orçamentária, proveniente da ação 21 B3, Edital IFRS n. 002/2023.	100%
CAMPUS FELIZ	Executar Auxílio à Assistência Estudantil. Resolução CONSUP nº 086 de 2013: Executar Auxílio à Assistência Estudantil.	100%
CAMPUS FELIZ	Executar apoio e bolsas de extensão: Fomentar programas e projetos de extensão - PAIEX (CUSTEIO); Viabilizar a execução de Bolsas de Extensão; Fomentar programas e projetos de extensão - PAIEX (INVESTIMENTO); Fomentar Programas e/ou Projetos de Extensão (Ações Afirmativas custeado pelo PROEN EDITAL PROEX 2/2023); Reajuste das bolsas (R\$ 10.538,85, não planejado); Arte e cultura, educação física, esportes e lazer e ações voltadas ao atendimento a mulheres em situação de vulnerabilidade (Editais ProEx 02 e 11/2023, Of. 46/2023 DEXT-REI) [R\$ 2.450,00 não planejado]; Ações Afirmativas (ProEn Edital ProEx 2/2023, Of. 47/2023) [R\$ 2.100,00 não planejado]; Arte e cultura, educação física, esportes e lazer e ações voltadas ao atendimento a mulheres em situação de vulnerabilidade. (Editais ProEx 02 e 11/2023, Of. 49/2023 DEXT-REI) [R\$ 4.900,00 não planejado, bolsas out e nov].	100%
CAMPUS FELIZ	Executar apoio e bolsas de pesquisa: Apoiar servidores efetivos em apresentação de trabalhos em eventos científicos no âmbito da pesquisa e inovação; Fomentar auxílio institucional à produção científica e tecnológica - AIPCT (INVESTIMENTO); Viabilizar a execução de bolsas de Pesquisa; Fomentar auxílio institucional à produção científica e tecnológica - AIPCT (CUSTEIO); Reajuste das bolsas de pesquisa; Apoiar discentes em apresentação de trabalhos em eventos científicos no âmbito da pesquisa e inovação. (Edital IFRS n 141/2022).	100%
CAMPUS FELIZ	Executar bolsas de ensino: Viabilizar a execução de Bolsas de Ensino; Fomentar Projetos de Ensino 2023 (Edital IFRS n. 143/2022); Reajuste de bolsas de ensino.	100%
CAMPUS FELIZ	Fomentar a Política de Cultura e Artes: Fomentar a Política de Cultura e Artes.	100%
CAMPUS FELIZ	Fomentar a Política de Educação Física, Esporte e Lazer: Fomentar a Política de Educação Física, Esporte e Lazer; Alimentação dos estudantes participantes dos Jogos dos IFs Região Sul (JIFSUL) 2023, em Blumenau, SC.	100%
CAMPUS FELIZ	Fomentar a capacitação de servidores: Fomentar a capacitação de servidores; Auxílio para hospedagem no 3º Encontro Pesquisadores e Extensionistas do IFRS - PROPI.	100%
CAMPUS FELIZ	Projetos de Pós-Graduação STRICTO SENSU do IFRS 2023 (Edital PROPI n. 16/2023): PROJETOS DE PÓS-GRADUAÇÃO STRICTO SENSU DO IFRS 2023 (EDITAL PROPI No 16/2023), para despesas de custeio.	100%
CAMPUS IBIRUBÁ	Ações padronizadas do Campus: APOIO À ARTE/CULTURA: APOIO À ARTE/CULTURA.	0%
CAMPUS IBIRUBÁ	Ações padronizadas do Campus: APOIO À EDUCAÇÃO FÍSICA, ESPORTE E LAZER: APOIO À EDUCAÇÃO FÍSICA, ESPORTE E LAZER (viagem jogos IFRS Blumenau); Realizar viagem técnica Jogos IFRS; APOIO À EDUCAÇÃO FÍSICA, ESPORTE E LAZER (complemento viagem jogos IFRS Blumenau); Aquisição de Material esportivo; APOIO À EDUCAÇÃO FÍSICA, ESPORTE E LAZER.	80%
CAMPUS IBIRUBÁ	Ações padronizadas do Campus: APOIO À EXTENSÃO - PAIEX: APOIO À EXTENSÃO – PAIEX; APOIO À EXTENSÃO – PAIEX; APOIO À EXTENSÃO - PAIEX - Apoio a Projetos Indissociáveis de Pesquisa, Ensino e Extensão do IFRS; APOIO À EXTENSÃO – PAIEX - Ações afirmativas; APOIO À EXTENSÃO – PAIEX - Esporte e Lazer.	100%
CAMPUS IBIRUBÁ	Ações padronizadas do Campus: APOIO À PESQUISA - AIPCT: APOIO À PESQUISA – AIPCT; APOIO À PESQUISA – AIPCT.	100%
CAMPUS IBIRUBÁ	Ações padronizadas do Campus: BOLSAS DE ENSINO - PIBEN: BOLSAS DE ENSINO - PIBEN.	100%
CAMPUS IBIRUBÁ	Ações padronizadas do Campus: BOLSAS DE EXTENSÃO - PIBEX: BOLSAS DE EXTENSÃO PIBEX; Bolsa de Extensão - Ação proposta por estudantes; BOLSAS DE EXTENSÃO – PIBEX - Ações afirmativas; BOLSAS DE EXTENSÃO - PIBEX - Esporte e Lazer; BOLSAS DE EXTENSÃO – PIBEX - Apoio a Projetos Indissociáveis de Pesquisa, Ensino e Extensão do IFRS.	100%

CAMPUS IBIRUBÁ	Ações padronizadas do Campus: BOLSAS DE PESQUISA - PROBICT: BOLSAS DE PESQUISA - PROBICT.	100%
CAMPUS IBIRUBÁ	Ações padronizadas do Campus: CAPACITAÇÃO: CAPACITAÇÃO; CAPACITAÇÃO.	50%
CAMPUS IBIRUBÁ	Dar suporte a execução de projetos de ensino: Custeio para projetos de ensino de acordo com o EDITAL IFRS Nº 143/2022 - FOMENTO A PROJETOS DE ENSINO 2023.	100%
CAMPUS OSÓRIO	PROMOVER CAPACITAÇÕES GERAIS E ESPECÍFICAS DOS SERVIDORES (2,5%) - RESOLUÇÕES: PROMOVER CAPACITAÇÕES GERAIS E ESPECÍFICAS DOS SERVIDORES (2,5%).	100%
CAMPUS OSÓRIO	Ampliar o Programa Institucional de Bolsas de Ensino - PIBEN - (1,5%, conforme Resolução CONSUP 22/2015) - RESOLUÇÕES : Ampliar o Programa Institucional de Bolsas de Ensino - PIBEN - (1,5%, conforme Resolução CONSUP 22/2015).	100%
CAMPUS OSÓRIO	Ampliar o Programa Institucional de Bolsas de Extensão - PAIEX - (1%, conforme Resolução CONSUP 18/2015) - RESOLUÇÕES: Ampliar o Programa Institucional de Bolsas de Extensão - PAIEX - (1%, conforme Resolução CONSUP 18/2015).	100%
CAMPUS OSÓRIO	Ampliar o Programa de Apoio Institucional a Extensão - PIBEX - (1,5%, conforme Resolução CONSUP 95/2017) - RESOLUÇÕES: Ampliar o Programa de Apoio Institucional a Extensão - PIBEX - (1,5%, conforme Resolução CONSUP 95/2017).	100%
CAMPUS OSÓRIO	Ampliar o Programa de Bolsas de Iniciação Científica e/ou Tecnológica - PROBICT - (1,5%, conforme Resolução CONSUP 113/2017) - RESOLUÇÕES: Ampliar o Programa de Bolsas de Iniciação Científica e/ou Tecnológica - PROBICT - (1,5%, conforme Resolução CONSUP 113/2017).	100%
CAMPUS OSÓRIO	Ampliar oferta de bolsas de Auxílio Institucional à Produção Científica e/ou Tecnológica - AIPCT - (1% conforme Resolução CONSUP 113/2017) - RESOLUÇÕES: Ampliar oferta de bolsas de Auxílio Institucional à Produção Científica e/ou Tecnológica - AIPCT - (1% conforme Resolução CONSUP 113/2017).	100%
CAMPUS OSÓRIO	Atender a Política de Cultura e Artes - Resolução Nº 033, de 06 de agosto de 2020 - RESOLUÇÕES: Atender a Política de Cultura e Artes - Resolução Nº 033, de 06 de agosto de 2020.	0%
CAMPUS OSÓRIO	Atender a Política de Educação Física, Esporte e Lazer - Resolução nº 095, de 22 de outubro de 2019. - RESOLUÇÕES: Atender a Política de Educação Física, Esporte e Lazer - Resolução nº 095, de 22 de outubro de 2019.	0%
CAMPUS PORTO ALEGRE	Conceder bolsas de PIBEN (LAD, monitoria, projetos de ensino, inclusão), conforme Resolução Consup nº 022, de 03 de março de 2015: Conceder bolsas de PIBEN (LAD, monitoria, projetos de ensino, inclusão), conforme Resolução Consup nº 022, de 03 de março de 2015.	100%
CAMPUS PORTO ALEGRE	Executar a Política de Cultura e Artes, conforme Resolução nº 033, de 06 de agosto de 2020: Executar a Política de Cultura e Artes, conforme Resolução nº 033, de 06 de agosto de 2020.	100%
CAMPUS PORTO ALEGRE	Executar a Política de Educação Física, Esporte e Lazer, conforme Resolução nº 095, de 22 de outubro de 2019: Executar a Política de Educação Física, Esporte e Lazer, conforme Resolução nº 095, de 22 de outubro de 2019.	100%
CAMPUS PORTO ALEGRE	Executar as Ações de Capacitação para os servidores do Campus, conforme Resolução nº 046, de 29 de junho de 2021, incluindo as ações de qualificação para os servidores do Campus, com o ressarcimento de mensalidades: Executar as Ações de Capacitação para os servidores do Campus, conforme Resolução nº 046, de 29 de junho de 2021, incluindo as ações de qualificação para os servidores do Campus, com o ressarcimento de mensalidades.	100%
CAMPUS PORTO ALEGRE	Executar o Programa Institucional de Bolsas de Extensão - (PIBEX / bolsas para estudantes) - conforme Resolução nº 018, de 03 de março de 2015: Executar o Programa Institucional de Bolsas de Extensão - (PIBEX / bolsas para estudantes) - conforme Resolução nº 018, de 03 de março de 2015.	100%
CAMPUS PORTO ALEGRE	Executar o Programa de Apoio Institucional à Extensão (PAIEX) - conforme Resolução nº 095, de 12 de dezembro de 2017: Executar o Programa de Apoio Institucional à Extensão (PAIEX) - conforme Resolução nº 095, de 12 de dezembro de 2017.	100%
CAMPUS PORTO ALEGRE	Executar o Programa de Apoio Institucional à PESQUISA (AIPCT) - conforme Resolução nº 113, de 12 de dezembro de 2017: Executar o Programa de Apoio Institucional à PESQUISA (AIPCT) - conforme Resolução nº 113, de 12 de dezembro de 2017.	100%
CAMPUS PORTO ALEGRE	Implementar Bolsas de Pesquisa (fomento interno) - conforme Resolução nº 032, de 28 de abril de 2015: Implementar Bolsas de Pesquisa (fomento interno) - conforme Resolução nº 032, de 28 de abril de 2015.	50%

CAMPUS RESTINGA	Manter as resoluções do CONSUP: Fomentar a capacitação dos servidores; Fomentar a Política de Educação Física, Esporte e Lazer; Fomentar a Política de Cultura e Artes; Fomentar programas e projetos de extensão - PAIEX; Fomentar auxílio institucional à produção científica e tecnológica - AIPCT; Viabilizar a execução de Bolsas de Ensino; Viabilizar a execução de Bolsas de Pesquisa; Viabilizar a execução de Bolsas de Extensão.	100%
CAMPUS RIO GRANDE	Atender as Resoluções definidas pelo Conselho Superior do IFRS: Fomentar programas e projetos de extensão - PAIEX; Viabilizar a execução de bolsas de Pesquisa; Fomentar auxílio institucional à produção científica e tecnológica - AIPCT; Fomentar a capacitação de servidores; Viabilizar a execução de Bolsas de Ensino; Fomentar a Política de Educação Física, Esporte e Lazer; Fomentar a Política de Cultura e Artes; Viabilizar a execução de Bolsas de Extensão.	75%
CAMPUS ROLANTE	PROGRAMAÇÃO ORÇAMENTÁRIA 2023 - Resolução CONSUP (Auxílios/Bolsas/Capacitação): Buscar realizar as ações de Capacitação e qualificação previstas na LNC - Devido ao corte de 8,96% do orçamento não será permitida capacitação, apenas bolsas de qualificação (renovações); Ampliar programas ou projetos de ensino com vistas à integração de ensino/pesquisa/extensão e aprimoramento das práticas pedagógicas PIBEN ; Incentivar a elaboração e execução de projetos de extensão PIBEX oferecendo assim bolsas aos alunos participantes dos projetos; Incentivar a elaboração e execução de projetos de iniciação científica, destinando recursos para bolsas nas modalidades BICTES e/ou BICET; Incentivar a elaboração e execução de projetos de extensão PAIEX; Viabilizar a utilização de auxílio institucional para a produção científica e/ou tecnológica (AIPCT) no campus Rolante; Política de Educação física, esporte e lazer; Política de cultura e artes; Adquirir passagens aéreas para qualificação/capacitação - Devido ao corte de 8,96% do orçamento não será permitida capacitação, apenas bolsas de qualificação (renovações); Viabilizar a participação de servidores em programas de qualificação ofertando bolsas.	Não informado
CAMPUS SERTAO	AIPCT - Resolução nº 113, de 12 de dezembro de 2017: Fomento aos projetos de pesquisa.	100%
CAMPUS SERTAO	Bolsas de Ensino - Resolução Consup nº 022, de 03 de março de 2015: Apoio aos projetos de ensino.	100%
CAMPUS SERTAO	Bolsas de Extensão Resolução nº 018, de 03 de março de 2015: Fomentar projetos de extensão.	100%
CAMPUS SERTAO	Bolsas de Pesquisa - Resolução nº 032, de 28 de abril de 2015: Fomentar projetos de pesquisa com bolsas de pesquisa para estudantes.	100%
CAMPUS SERTAO	Capacitação - Resolução nº 046, de 29 de junho de 2021: Apoiar a capacitação de servidores.	100%
CAMPUS SERTAO	PAIEX - Resolução nº 095, de 12 de dezembro de 2017: Fomentar os projetos de extensão aprovados.	100%
CAMPUS SERTAO	Política de Cultura e Artes - Resolução Nº 033, de 06 de agosto de 2020: Apoiar os projetos de cultura e Artes.	50%
CAMPUS SERTAO	Política de Educação Física, Esporte e Lazer - Resolução nº 095, de 22 de outubro de 2019: Apoio às atividades esportivas e de lazer.	100%
CAMPUS VACARIA	Fomentar Apoio à Arte/Cultura (0,20%): Material de expediente.	100%
CAMPUS VACARIA	Fomentar Bolsas de Ensino - PIBEN (1,5%): Elaborar, publicar e divulgar editais; Realizar o pagamento das bolsas de ensino aos estudantes; Analisar os relatórios finais.	100%
CAMPUS VACARIA	Fomentar Bolsas de Extensão - PIBEX (1,5%): Elaborar, publicar e divulgar editais; Realizar o pagamento das bolsas de extensão aos estudantes; Analisar os relatórios finais.	100%
CAMPUS VACARIA	Fomentar Bolsas de Pesquisa - PROBICT (1,5%): Realizar o pagamento das bolsas de pesquisa aos estudantes.	100%
CAMPUS VACARIA	Fomentar auxílio a pesquisadores (Extensão): Auxílio aos pesquisadores para investimento extensão; Auxílio a pesquisadores (extensão).	100%
CAMPUS VACARIA	Fomentar auxílio a pesquisadores (Pesquisa): Auxílio a pesquisadores; Auxílio aos pesquisadores para investimento	100%
CAMPUS VERANÓPOLIS	Apoiar Arte e Cultura: Apoiar Arte e Cultura.	15%

CAMPUS VERANÓPOLIS	Apoiar Política de Educação Física, Esporte e Lazer: Apoiar Política de Educação Física, Esporte e Lazer.	14%
CAMPUS VERANÓPOLIS	Executar Auxílio à Pesquisadores: Executar Auxílio à Pesquisadores.	100%
CAMPUS VERANÓPOLIS	Executar Bolsas de Estudo no País: Executar Bolsas de Estudo no País.	100%
CAMPUS VERANÓPOLIS	Executar Ressarcimento de Mensalidade: Executar Ressarcimento de Mensalidade.	100%
CAMPUS VIAMÃO	Realizar ações para execução das resoluções do CONSUP: Alocar os recursos para atender ao Levantamento de Necessidades de Desenvolvimento de Pessoal - Dimensão coletiva - Contratação de serviços de treinamento; Executar o edital para bolsas de projetos de extensão (Pibex); Executar o edital de apoio institucional à extensão (PAIEX); Executar o edital para bolsas de projetos de ensino (Piben); Executar o edital para Bolsas de Iniciação Científica e/ou Tecnológica do IFRS; Executar o edital de Apoio Institucional à Produção Científica e/ou Tecnológica (AIPCT); Alocar recursos para os programas de capacitação de servidores - Passagens aéreas; Fomentar atividades e eventos de âmbito artístico-culturais; Alocar recursos para os programas de capacitação de servidores - Restituições; Alocar recursos para os programas de capacitação de servidores - Ressarcimento; Alocar recursos para os programas de capacitação de servidores - Diárias; Executar Edital de bolsas para projetos, atividades e eventos de âmbito artístico-culturais; Fomentar ações relacionadas à política de educação física, esporte e lazer; Executar Edital de bolsas para projetos relacionadas à política de educação física, esporte e lazer; Alocar os recursos para atender ao Levantamento de Necessidades de Desenvolvimento de Pessoal - Dimensão coletiva -Diária; Alocar os recursos para atender ao Levantamento de Necessidades de Desenvolvimento de Pessoal - Dimensão coletiva - Ressarcimentos.	100%

3.5.3. Investimento

Este objetivo visa desenvolver ações de investimento das unidades do IFRS. A seguir, a execução deste objetivo é apresentada em gráficos e quadro:



Figura 20 - Painel de Ações e Resultados - Investimento

Quadro 22 - Ações e Percentual de Atendimento - Investimento

Unidade	Ações	Percentual Atendimento
CAMPUS ALVORADA	Adquirir equipamentos e outros itens permanentes: Adquirir equipamentos e outros itens permanentes.	100%
CAMPUS BENTO GONÇALVES	Melhoria das instalações e equipamentos do Campus Bento Gonçalves: Adquirir utensílios, máquinas e ferramentas; Adquirir equipamentos de processamento de dados - Scanner para o Numem; Adquirir equipamentos para laboratórios; Adquirir equipamentos esportivos; Adquirir equipamentos de medição para o Campus; Adquirir equipamentos de TIC e Ativos de Rede; Aquisição de Impressora Térmica; Aquisição de Churrasqueira Rotativa para o DTG; Aquisição de Mobiliários Diversos; Aquisição de Computadores para Laboratórios de Informática do IFRS Campus Bento Gonçalves; Aquisição de mobiliário e equipamentos para o setor de Enfermagem do Campus Bento Gonçalves; Aquisição de equipamentos e mobiliários para os setores de apoio Técnico-Didático do Campus; Aquisição de aparelhos de ar-condicionado para o IFRS Campus Bento Gonçalves.	100%
CAMPUS CAXIAS DO SUL	Administração - Itens de Investimento TI: Aquisição de itens de investimento TI.	30%
CAMPUS FARROUPILHA	Realizar aquisição de equipamentos e itens permanentes para o Campus (EXTRA): Investimentos na estrutura física da sala compartilhada dos núcleos; Investimentos no acervo da biblioteca dos núcleos de pautas afirmativas; Atualização/aquisição das licenças do software FluidSim Pneumática; Colocar películas em salas de aula expostas ao sol; Realizar reforma da instalação elétrica do bloco 2; Adquirir equipamentos para atualização tecnológica dos laboratórios; Adquirir bancadas didáticas para laboratórios de pneumática e hidráulica; Aquisição das licenças do software FluidSim Hidráulica; Aquisição de, pelo menos, mais 2 bancadas didáticas de hidráulica/eletróhidráulica; Atualização da licença do MATLAB; Atualização/aquisição de 4 licenças do Software EIA / TIA Porta; Aquisição de 2 CLPs com comunicação ou módulo de comunicação Profibus-DP; Colocação de películas nas salas dos professores, técnicos e demais laboratórios.	8%
CAMPUS FELIZ	Realizar investimentos em Tecnologia da Informação: Realizar investimentos em Tecnologia da Informação.	100%
CAMPUS FELIZ	Realizar investimentos em infraestrutura: Realizar obra de fechamento da Quadra Poliesportiva IFRS Campus Feliz (R\$ 75.927,22. Ação IF Tools 2023-297); Construir um palco para o auditório; Adquirir equipamentos para o auditório; Realizar investimentos em móveis e utensílios; Obra de Construção do bloco de banheiros e da quadra de areia - R\$ 82.120,39 (449051) (Termo Aditivo 02/2023).	75%
CAMPUS ROLANTE	Adquirir equipamentos que permitam o melhor funcionamento de aulas e projetos que são realizados no Laboratório Agrotécnico do IFRS campus Rolante: Adquirir equipamentos que permitam o melhor funcionamento de aulas e projetos que são realizados no Laboratório Agrotécnico do IFRS campus Rolante.	100%
CAMPUS ROLANTE	Adquirir ferramentas e insumos de uso agropecuário, como suporte para aulas práticas e execução de projetos vinculados ao IFRS campus Rolante: Adquirir ferramentas e insumos de uso agropecuário, como suporte para aulas práticas e execução de projetos vinculados ao IFRS campus Rolante.	100%
CAMPUS ROLANTE	Adquirir um espaço destinado à projetos (ensino, pesquisa e extensão) no âmbito da Ciência e Tecnologia de Alimentos: Adquirir um espaço destinado à uma cozinha industrial; Adquirir equipamentos para compor o espaço destinado à cozinha industrial; Adquirir um espaço destinado à projetos (ensino, pesquisa e extensão) no âmbito da Ciência e Tecnologia de Alimentos.	100%
CAMPUS ROLANTE	Fazer a Aquisição e manutenção de equipamentos topográficos utilizados em ações de pesquisa, extensão e nas aulas práticas da componente curricular Infraestrutura II: Fazer a Aquisição e manutenção de equipamentos topográficos utilizados em ações de pesquisa, extensão e nas aulas práticas da componente curricular Infraestrutura II.	100%
CAMPUS ROLANTE	Fazer a Aquisição e manutenção de máquinas e equipamentos agrícolas utilizados no setor agropecuário e para as aulas práticas da componente curricular Infraestrutura I: Fazer a Aquisição e manutenção de máquinas e equipamentos agrícolas utilizados no setor agropecuário e para as aulas práticas da componente curricular Infraestrutura I.	100%
CAMPUS ROLANTE	PROGRAMAÇÃO ORÇAMENTÁRIA 2023 - Investimento Geral: Investimento Gera.I	Não informado
CAMPUS VACARIA	Fomentar investimento: Construir um refeitório para a alimentação adequada dos estudantes, com previsão de contratação de merendeiras; Construir centro de convivência; Construir	50%

	passarela da portaria até os prédios; Terminar a quadra poliesportiva; Conserto emergencial do bloco de laboratórios.	
CAMPUS VERANÓPOLIS	Adquirir Equipamentos de Laboratório: Adquirir Equipamentos de Laboratório (Notebook lab 07).	100%
CAMPUS VERANÓPOLIS	Adquirir Mobiliário em Geral.: Adquirir Mobiliário em Geral.	5%
CAMPUS VIAMÃO	Realizar ações com recursos destinados a investimentos que garantam o funcionamento do Câmpus: Adquirir mobiliário em geral para o funcionamento do Câmpus; Adquirir equipamentos para laboratórios; Adquirir equipamentos esportivos para as atividades de educação física; Adquirir equipamentos eletro domésticos e ou eletroeletrônicos para o Centro Estudantil Unificado; Adquirir acervo bibliográfico; Adquirir equipamentos de informática/TIC.	80%
GABINETE (REITORIA)	Adquirir bibliografia para a Ouvidoria do IFRS: Adquirir livros para consulta da Ouvidoria do IFRS.	0%

3.6. Considerações

Considerando a execução do Plano de Ação de cada unidade do IFRS para atendimento do planejamento estratégico, a média do percentual de atendimento é descrito no quadro abaixo. Para consulta detalhada de cada ação e seus respectivos resultados, iniciativas executadas, desafios futuros e obstáculos, acesse o [Painel de Ações e Resultados](#).

Quadro 23 - Resumo do Percentual de Atendimento por Objetivo Estratégico

Dimensão BSC	Objetivo Estratégico	Média do percentual de atendimento [%]
ORÇAMENTO	O1 - FOMENTAR INFRAESTRUTURA ADEQUADA A TODAS AS UNIDADES DO IFRS.	49.23
	O2 - AMPLIAR CAPTAÇÃO DE RECURSOS EXTR ORÇAMENTÁRIO.	44.59
	O3 - DESENVOLVER MEIOS DE ECONOMICIDADE.	60.61
PESSOAS E CONHECIMENTOS	PC1 - INCENTIVAR PARCERIAS INTERINSTITUCIONAIS PÚBLICAS OU PRIVADAS.	68.83
	PC2 - PROMOVER A INTEGRAÇÃO INTERCAMPI.	84.50
	PC3 - PROMOVER A CAPACITAÇÃO/ QUALIFICAÇÃO DOS SERVIDORES COM FOCO NOS OBJETIVOS ESTRATÉGICOS INSTITUCIONAIS.	73.12
	PC4 - PROMOVER E INCENTIVAR A QUALIDADE DE VIDA DOS SERVIDORES.	75.29
PROCESSOS	P1 - APERFEIÇOAR CRITÉRIOS PARA CRIAÇÃO DE CURSOS E VAGAS.	84.59
	P2 - APRIMORAR E CONSOLIDAR A POLÍTICA DE SUSTENTABILIDADE AMBIENTAL.	66.36
	P3 - APERFEIÇOAR OS MECANISMOS PARA CAPTAÇÃO DE RECURSOS EXTERNOS.	77.50
	P4 - APRIMORAR E FORTALECER A TECNOLOGIA DA INFORMAÇÃO E A COMUNICAÇÃO INSTITUCIONAL.	69.94
	P5 - FORTALECER NÚCLEOS DE AÇÕES AFIRMATIVAS E AE.	68.41
	P6 - FOMENTAR A POLÍTICA DE SEGURANÇA ALIMENTAR E NUTRICIONAL.	60.89
RESULTADOS INSTITUCIONAIS	R1 - PROMOVER VERTICALIZAÇÃO ENTRE OS DIFERENTES NÍVEIS, FORMAS E MODALIDADES DE ENSINO.	53.05
	R2 - FOMENTAR A INTEGRAÇÃO ENTRE ENSINO, PESQUISA E EXTENSÃO	73.19

	R3 - PROMOVER AÇÕES DE FORMAÇÃO PARA A CIDADANIA.	73.16
	R4 - PROMOVER AÇÕES QUE VISEM AO DESENVOLVIMENTO SOCIAL, ECONÔMICO, AMBIENTAL, CULTURAL E POLÍTICO DA COMUNIDADE	73.80
PROGRAMAÇÃO ORÇAMENTÁRIA	FUNCIONAMENTO.	86.31
	INVESTIMENTOS.	71.75
	RESOLUÇÕES CONSUP (AUXÍLIOS/BOLSAS/CAPACITAÇÃO).	87.74

4. Execução Orçamentária

Neste capítulo são apresentadas as ações estratégicas planejadas pelos campi do IFRS comparando o valor planejado com efetivamente executado por meio de despesas liquidadas.

Quadro 24 - Valores de recursos orçamentários planejados e executados por perspectiva

Campus	Dimensão BSC	Objetivo Estratégico	Soma Valor Planejado	Soma Valor Executado	Diferença da Soma Valor Planejado pelo Executado
CAMPUS ALVORADA	ORÇAMENTO	O1 - FOMENTAR INFRAESTRUTURA ADEQUADA A TODAS AS UNIDADES DO IFRS.	R\$ 4.942.000,00	R\$ 0,00	-R\$ 4.942.000,00
CAMPUS ALVORADA	ORÇAMENTO	O2 - AMPLIAR CAPTAÇÃO DE RECURSOS EXTRAORÇAMENTÁRIO.	R\$ 0,00	R\$ 0,00	R\$ 0,00
CAMPUS ALVORADA	ORÇAMENTO	O3 - DESENVOLVER MEIOS DE ECONOMICIDADE.	R\$ 0,00	R\$ 0,00	R\$ 0,00
CAMPUS ALVORADA	PESSOAS E CONHECIMENTOS	PC1 - INCENTIVAR PARCERIAS INTERINSTITUCIONAIS PÚBLICAS OU PRIVADAS.	R\$ 0,00	R\$ 0,00	R\$ 0,00
CAMPUS ALVORADA	PESSOAS E CONHECIMENTOS	PC2 - PROMOVER A INTEGRAÇÃO INTERCAMPI.	R\$ 3.000,00	R\$ 0,00	-R\$ 3.000,00
CAMPUS ALVORADA	PESSOAS E CONHECIMENTOS	PC3 - PROMOVER A CAPACITAÇÃO/ QUALIFICAÇÃO DOS SERVIDORES COM FOCO NOS OBJETIVOS ESTRATÉGICOS INSTITUCIONAIS.	R\$ 0,00	R\$ 0,00	R\$ 0,00
CAMPUS ALVORADA	PESSOAS E CONHECIMENTOS	PC4 - PROMOVER E INCENTIVAR A QUALIDADE DE VIDA DOS SERVIDORES.	R\$ 5.000,00	R\$ 0,00	-R\$ 5.000,00
CAMPUS ALVORADA	PROCESSOS	P2 - APRIMORAR E CONSOLIDAR A POLÍTICA DE SUSTENTABILIDADE AMBIENTAL.	R\$ 0,00	R\$ 0,00	R\$ 0,00
CAMPUS ALVORADA	PROCESSOS	P3 - APERFEIÇOAR OS MECANISMOS PARA CAPTAÇÃO DE RECURSOS EXTERNOS.	R\$ 0,00	R\$ 0,00	R\$ 0,00
CAMPUS ALVORADA	PROCESSOS	P4 - APRIMORAR E FORTALECER A TECNOLOGIA DA INFORMAÇÃO E A COMUNICAÇÃO INSTITUCIONAL.	R\$ 0,00	R\$ 0,00	R\$ 0,00

CAMPUS ALVORADA	PROCESSOS	P5 - FORTALECER NÚCLEOS DE AÇÕES AFIRMATIVAS E AE.	R\$ 462.000,00	R\$ 0,00	-R\$ 462.000,00
CAMPUS ALVORADA	PROCESSOS	P6 - FOMENTAR A POLÍTICA DE SEGURANÇA ALIMENTAR E NUTRICIONAL.	R\$ 250.000,00	R\$ 0,00	-R\$ 250.000,00
CAMPUS ALVORADA	PROGRAMAÇÃO ORÇAMENTÁRIA	FUNCIONAMENTO.	R\$ 1.960.206,47	R\$ 0,00	-R\$ 1.960.206,47
CAMPUS ALVORADA	PROGRAMAÇÃO ORÇAMENTÁRIA	INVESTIMENTOS.	R\$ 30.000,00	R\$ 0,00	-R\$ 30.000,00
CAMPUS ALVORADA	PROGRAMAÇÃO ORÇAMENTÁRIA	RESOLUÇÕES CONSUP (AUXÍLIOS/BOLSAS/CAPACITAÇÃO).	R\$ 176.214,17	R\$ 0,00	-R\$ 176.214,17
CAMPUS ALVORADA	RESULTADOS INSTITUCIONAIS	R1 - PROMOVER VERTICALIZAÇÃO ENTRE OS DIFERENTES NÍVEIS, FORMAS E MODALIDADES DE ENSINO.	R\$ 10.000,00	R\$ 0,00	-R\$ 10.000,00
CAMPUS ALVORADA	RESULTADOS INSTITUCIONAIS	R2 - FOMENTAR A INTEGRAÇÃO ENTRE ENSINO, PESQUISA E EXTENSÃO.	R\$ 10.000,00	R\$ 0,00	-R\$ 10.000,00
CAMPUS ALVORADA	RESULTADOS INSTITUCIONAIS	R3 - PROMOVER AÇÕES DE FORMAÇÃO PARA A CIDADANIA.	R\$ 0,00	R\$ 0,00	R\$ 0,00
CAMPUS ALVORADA	RESULTADOS INSTITUCIONAIS	R4 - PROMOVER AÇÕES QUE VISEM AO DESENVOLVIMENTO SOCIAL, ECONÔMICO, AMBIENTAL, CULTURAL E POLÍTICO DA COMUNIDADE	R\$ 202.000,00	R\$ 0,00	-R\$ 202.000,00
CAMPUS BENTO GONÇALVES	ORÇAMENTO	O1 - FOMENTAR INFRAESTRUTURA ADEQUADA A TODAS AS UNIDADES DO IFRS.	R\$ 0,00	R\$ 0,00	R\$ 0,00
CAMPUS BENTO GONÇALVES	PESSOAS E CONHECIMENTOS	PC3 - PROMOVER A CAPACITAÇÃO/ QUALIFICAÇÃO DOS SERVIDORES COM FOCO NOS OBJETIVOS ESTRATÉGICOS INSTITUCIONAIS.	R\$ 0,00	R\$ 0,00	R\$ 0,00
CAMPUS BENTO GONÇALVES	PROCESSOS	P4 - APRIMORAR E FORTALECER A TECNOLOGIA DA INFORMAÇÃO E A COMUNICAÇÃO INSTITUCIONAL.	R\$ 0,00	R\$ 0,00	R\$ 0,00
CAMPUS BENTO GONÇALVES	PROGRAMAÇÃO ORÇAMENTÁRIA	FUNCIONAMENTO.	R\$ 4.014.723,00	R\$ 5.823.726,81	R\$ 1.809.003,81
CAMPUS BENTO GONÇALVES	PROGRAMAÇÃO ORÇAMENTÁRIA	INVESTIMENTOS.	R\$ 11.849,00	R\$ 325.836,23	R\$ 313.987,23
CAMPUS BENTO GONÇALVES	PROGRAMAÇÃO ORÇAMENTÁRIA	RESOLUÇÕES CONSUP (AUXÍLIOS/BOLSAS/CAPACITAÇÃO).	R\$ 402.603,00	R\$ 535.625,82	R\$ 133.022,82

CAMPUS BENTO GONÇALVES	RESULTADOS INSTITUCIONAIS	R2 - FOMENTAR A INTEGRAÇÃO ENTRE ENSINO, PESQUISA E EXTENSÃO.	R\$ 0,00	R\$ 0,00	R\$ 0,00
CAMPUS BENTO GONÇALVES	RISCOS	PESQUISA - Concessão de Auxílio à Pesquisa (AIPCT).	R\$ 0,00	R\$ 0,00	R\$ 0,00
CAMPUS BENTO GONÇALVES	RISCOS	PESQUISA - Concessão de Bolsas de Pesquisa.	R\$ 0,00	R\$ 0,00	R\$ 0,00
CAMPUS CANOAS	ORÇAMENTO	O1 - FOMENTAR INFRAESTRUTURA ADEQUADA A TODAS AS UNIDADES DO IFRS.	R\$ 1.146.500,00	R\$ 37.164,70	-R\$ 1.109.335,30
CAMPUS CANOAS	ORÇAMENTO	O2 - AMPLIAR CAPTAÇÃO DE RECURSOS EXTRAORÇAMENTÁRIO.	R\$ 0,00	R\$ 0,00	R\$ 0,00
CAMPUS CANOAS	ORÇAMENTO	O3 - DESENVOLVER MEIOS DE ECONOMICIDADE.	R\$ 0,00	R\$ 0,00	R\$ 0,00
CAMPUS CANOAS	PESSOAS E CONHECIMENTOS	PC1 - INCENTIVAR PARCERIAS INTERINSTITUCIONAIS PÚBLICAS OU PRIVADAS.	R\$ 6.000,00	R\$ 0,00	-R\$ 6.000,00
CAMPUS CANOAS	PESSOAS E CONHECIMENTOS	PC2 - PROMOVER A INTEGRAÇÃO INTERCAMPI.	R\$ 7.500,00	R\$ 0,00	-R\$ 7.500,00
CAMPUS CANOAS	PESSOAS E CONHECIMENTOS	PC3 - PROMOVER A CAPACITAÇÃO/ QUALIFICAÇÃO DOS SERVIDORES COM FOCO NOS OBJETIVOS ESTRATÉGICOS INSTITUCIONAIS.	R\$ 56.000,00	R\$ 2.580,69	-R\$ 53.419,31
CAMPUS CANOAS	PESSOAS E CONHECIMENTOS	PC4 - PROMOVER E INCENTIVAR A QUALIDADE DE VIDA DOS SERVIDORES.	R\$ 0,00	R\$ 0,00	R\$ 0,00
CAMPUS CANOAS	PROCESSOS	P1 - APERFEIÇOAR CRITÉRIOS PARA CRIAÇÃO DE CURSOS E VAGAS.	R\$ 0,00	R\$ 0,00	R\$ 0,00
CAMPUS CANOAS	PROCESSOS	P3 - APERFEIÇOAR OS MECANISMOS PARA CAPTAÇÃO DE RECURSOS EXTERNOS.	R\$ 0,00	R\$ 0,00	R\$ 0,00
CAMPUS CANOAS	PROCESSOS	P4 - APRIMORAR E FORTALECER A TECNOLOGIA DA INFORMAÇÃO E A COMUNICAÇÃO INSTITUCIONAL.	R\$ 509.000,00	R\$ 0,00	-R\$ 509.000,00
CAMPUS CANOAS	PROCESSOS	P5 - FORTALECER NÚCLEOS DE AÇÕES AFIRMATIVAS E AE.	R\$ 17.500,00	R\$ 0,00	-R\$ 17.500,00
CAMPUS CANOAS	PROGRAMAÇÃO ORÇAMENTÁRIA	FUNCIONAMENTO.	R\$ 2.673.968,39	R\$ 1.961.950,52	-R\$ 712.017,87
CAMPUS CANOAS	PROGRAMAÇÃO ORÇAMENTÁRIA	RESOLUÇÕES CONSUP (AUXÍLIOS/BOLSAS/CAPACITAÇÃO).	R\$ 136.600,00	R\$ 205.293,92	R\$ 68.693,92

CAMPUS CANOAS	RESULTADOS INSTITUCIONAIS	R1 - PROMOVER VERTICALIZAÇÃO ENTRE OS DIFERENTES NÍVEIS, FORMAS E MODALIDADES DE ENSINO.	R\$ 23.000,00	R\$ 0,00	-R\$ 23.000,00
CAMPUS CANOAS	RESULTADOS INSTITUCIONAIS	R2 - FOMENTAR A INTEGRAÇÃO ENTRE ENSINO, PESQUISA E EXTENSÃO.	R\$ 10.000,00	R\$ 4.900,00	-R\$ 5.100,00
CAMPUS CANOAS	RESULTADOS INSTITUCIONAIS	R3 - PROMOVER AÇÕES DE FORMAÇÃO PARA A CIDADANIA.	R\$ 8.000,00	R\$ 0,00	-R\$ 8.000,00
CAMPUS CANOAS	RESULTADOS INSTITUCIONAIS	R4 - PROMOVER AÇÕES QUE VISEM AO DESENVOLVIMENTO SOCIAL, ECONÔMICO, AMBIENTAL, CULTURAL E POLÍTICO DA COMUNIDADE.	R\$ 75.500,00	R\$ 17.712,99	-R\$ 57.787,01
CAMPUS CAXIAS DO SUL	ORÇAMENTO	O1 - FOMENTAR INFRAESTRUTURA ADEQUADA A TODAS AS UNIDADES DO IFRS.	R\$ 1.430.000,00	R\$ 118.879,81	-R\$ 1.311.120,19
CAMPUS CAXIAS DO SUL	ORÇAMENTO	O2 - AMPLIAR CAPTAÇÃO DE RECURSOS EXTRAORÇAMENTÁRIO.	R\$ 0,00	R\$ 55.314,77	R\$ 55.314,77
CAMPUS CAXIAS DO SUL	ORÇAMENTO	O3 - DESENVOLVER MEIOS DE ECONOMICIDADE.	R\$ 0,00	R\$ 0,00	R\$ 0,00
CAMPUS CAXIAS DO SUL	PESSOAS E CONHECIMENTOS	PC2 - PROMOVER A INTEGRAÇÃO INTERCAMPI.	R\$ 0,00	R\$ 4.800,00	R\$ 4.800,00
CAMPUS CAXIAS DO SUL	PESSOAS E CONHECIMENTOS	PC3 - PROMOVER A CAPACITAÇÃO/ QUALIFICAÇÃO DOS SERVIDORES COM FOCO NOS OBJETIVOS ESTRATÉGICOS INSTITUCIONAIS.	R\$ 10.000,00	R\$ 1.100,00	-R\$ 8.900,00
CAMPUS CAXIAS DO SUL	PESSOAS E CONHECIMENTOS	PC4 - PROMOVER E INCENTIVAR A QUALIDADE DE VIDA DOS SERVIDORES.	R\$ 0,00	R\$ 0,00	R\$ 0,00
CAMPUS CAXIAS DO SUL	PROCESSOS	P1 - APERFEIÇOAR CRITÉRIOS PARA CRIAÇÃO DE CURSOS E VAGAS.	R\$ 0,00	R\$ 0,00	R\$ 0,00
CAMPUS CAXIAS DO SUL	PROCESSOS	P4 - APRIMORAR E FORTALECER A TECNOLOGIA DA INFORMAÇÃO E A COMUNICAÇÃO INSTITUCIONAL.	R\$ 0,00	R\$ 0,00	R\$ 0,00
CAMPUS CAXIAS DO SUL	PROCESSOS	P5 - FORTALECER NÚCLEOS DE AÇÕES AFIRMATIVAS E AE.	R\$ 0,00	R\$ 110.669,17	R\$ 110.669,17
CAMPUS CAXIAS DO SUL	PROCESSOS	P6 - FOMENTAR A POLÍTICA DE SEGURANÇA ALIMENTAR E NUTRICIONAL.	R\$ 0,00	R\$ 543.003,21	R\$ 543.003,21
CAMPUS CAXIAS DO SUL	PROGRAMAÇÃO ORÇAMENTÁRIA	FUNCIONAMENTO.	R\$ 2.006.290,27	R\$ 1.888.077,00	-R\$ 118.213,27

CAMPUS CAXIAS DO SUL	PROGRAMAÇÃO ORÇAMENTÁRIA	INVESTIMENTOS.	R\$ 0,00	R\$ 0,00	R\$ 0,00
CAMPUS CAXIAS DO SUL	PROGRAMAÇÃO ORÇAMENTÁRIA	RESOLUÇÕES CONSUP (AUXÍLIOS/BOLSAS/CAPACITAÇÃO).	R\$ 237.211,73	R\$ 259.867,64	R\$ 22.655,91
CAMPUS CAXIAS DO SUL	RESULTADOS INSTITUCIONAIS	R1 - PROMOVER VERTICALIZAÇÃO ENTRE OS DIFERENTES NÍVEIS, FORMAS E MODALIDADES DE ENSINO.	R\$ 0,00	R\$ 0,00	R\$ 0,00
CAMPUS CAXIAS DO SUL	RESULTADOS INSTITUCIONAIS	R2 - FOMENTAR A INTEGRAÇÃO ENTRE ENSINO, PESQUISA E EXTENSÃO.	R\$ 250.000,00	R\$ 0,00	-R\$ 250.000,00
CAMPUS CAXIAS DO SUL	RESULTADOS INSTITUCIONAIS	R3 - PROMOVER AÇÕES DE FORMAÇÃO PARA A CIDADANIA.	R\$ 0,00	R\$ 0,00	R\$ 0,00
CAMPUS CAXIAS DO SUL	RESULTADOS INSTITUCIONAIS	R4 - PROMOVER AÇÕES QUE VISEM AO DESENVOLVIMENTO SOCIAL, ECONÔMICO, AMBIENTAL, CULTURAL E POLÍTICO DA COMUNIDADE.	R\$ 0,00	R\$ 0,00	R\$ 0,00
CAMPUS ERECHIM	ORÇAMENTO	O1 - FOMENTAR INFRAESTRUTURA ADEQUADA A TODAS AS UNIDADES DO IFRS.	R\$ 4.200.000,00	R\$ 37.261,00	-R\$ 4.162.739,00
CAMPUS ERECHIM	PESSOAS E CONHECIMENTOS	PC1 - INCENTIVAR PARCERIAS INTERINSTITUCIONAIS PÚBLICAS OU PRIVADAS.	R\$ 0,00	R\$ 0,00	R\$ 0,00
CAMPUS ERECHIM	PESSOAS E CONHECIMENTOS	PC2 - PROMOVER A INTEGRAÇÃO INTERCAMPI.	R\$ 10.000,00	R\$ 10.000,00	R\$ 0,00
CAMPUS ERECHIM	PESSOAS E CONHECIMENTOS	PC3 - PROMOVER A CAPACITAÇÃO/ QUALIFICAÇÃO DOS SERVIDORES COM FOCOS OBJETIVOS ESTRATÉGICOS INSTITUCIONAIS.	R\$ 7.000,00	R\$ 7.000,00	R\$ 0,00
CAMPUS ERECHIM	PESSOAS E CONHECIMENTOS	PC4 - PROMOVER E INCENTIVAR A QUALIDADE DE VIDA DOS SERVIDORES.	R\$ 0,00	R\$ 0,00	R\$ 0,00
CAMPUS ERECHIM	PROCESSOS	P1 - APERFEIÇOAR CRITÉRIOS PARA CRIAÇÃO DE CURSOS E VAGAS.	R\$ 0,00	R\$ 0,00	R\$ 0,00
CAMPUS ERECHIM	PROCESSOS	P2 - APRIMORAR E CONSOLIDAR A POLÍTICA DE SUSTENTABILIDADE AMBIENTAL.	R\$ 1.200.000,00	R\$ 0,00	-R\$ 1.200.000,00
CAMPUS ERECHIM	PROCESSOS	P3 - APERFEIÇOAR OS MECANISMOS PARA CAPTAÇÃO DE RECURSOS EXTERNOS.	R\$ 0,00	R\$ 0,00	R\$ 0,00

CAMPUS ERECHIM	PROCESSOS	P4 - APRIMORAR E FORTALECER A TECNOLOGIA DA INFORMAÇÃO E A COMUNICAÇÃO INSTITUCIONAL.	R\$ 0,00	R\$ 0,00	R\$ 0,00
CAMPUS ERECHIM	PROCESSOS	P5 - FORTALECER NÚCLEOS DE AÇÕES AFIRMATIVAS E AE.	R\$ 4.000,00	R\$ 2.000,00	-R\$ 2.000,00
CAMPUS ERECHIM	PROCESSOS	P6 - FOMENTAR A POLÍTICA DE SEGURANÇA ALIMENTAR E NUTRICIONAL.	R\$ 89.000,00	R\$ 170.377,63	R\$ 81.377,63
CAMPUS ERECHIM	PROGRAMAÇÃO ORÇAMENTÁRIA	FUNCIONAMENTO.	R\$ 1.846.292,00	R\$ 2.213.304,58	R\$ 367.012,58
CAMPUS ERECHIM	PROGRAMAÇÃO ORÇAMENTÁRIA	RESOLUÇÕES CONSUP (AUXÍLIOS/BOLSAS/CAPACITAÇÃO).	R\$ 208.970,00	R\$ 251.767,00	R\$ 42.797,00
CAMPUS ERECHIM	RESULTADOS INSTITUCIONAIS	R1 - PROMOVER VERTICALIZAÇÃO ENTRE OS DIFERENTES NÍVEIS, FORMAS E MODALIDADES DE ENSINO.	R\$ 0,00	R\$ 0,00	R\$ 0,00
CAMPUS ERECHIM	RESULTADOS INSTITUCIONAIS	R2 - FOMENTAR A INTEGRAÇÃO ENTRE ENSINO, PESQUISA E EXTENSÃO.	R\$ 0,00	R\$ 0,00	R\$ 0,00
CAMPUS ERECHIM	RESULTADOS INSTITUCIONAIS	R3 - PROMOVER AÇÕES DE FORMAÇÃO PARA A CIDADANIA.	R\$ 0,00	R\$ 0,00	R\$ 0,00
CAMPUS ERECHIM	RESULTADOS INSTITUCIONAIS	R4 - PROMOVER AÇÕES QUE VISEM AO DESENVOLVIMENTO SOCIAL, ECONÔMICO, AMBIENTAL, CULTURAL E POLÍTICO DA COMUNIDADE	R\$ 6.000,00	R\$ 0,00	-R\$ 6.000,00
CAMPUS FARROUPILHA	ORÇAMENTO	O1 - FOMENTAR INFRAESTRUTURA ADEQUADA A TODAS AS UNIDADES DO IFRS.	R\$ 34.861,00	R\$ 25.236,45	-R\$ 9.624,55
CAMPUS FARROUPILHA	PESSOAS E CONHECIMENTOS	PC2 - PROMOVER A INTEGRAÇÃO INTERCAMPI.	R\$ 0,00	R\$ 0,00	R\$ 0,00
CAMPUS FARROUPILHA	PESSOAS E CONHECIMENTOS	PC3 - PROMOVER A CAPACITAÇÃO/ QUALIFICAÇÃO DOS SERVIDORES COM FOCOS OBJETIVOS ESTRATÉGICOS INSTITUCIONAIS.	R\$ 0,00	R\$ 0,00	R\$ 0,00
CAMPUS FARROUPILHA	PESSOAS E CONHECIMENTOS	PC4 - PROMOVER E INCENTIVAR A QUALIDADE DE VIDA DOS SERVIDORES.	R\$ 0,00	R\$ 0,00	R\$ 0,00
CAMPUS FARROUPILHA	PROCESSOS	P4 - APRIMORAR E FORTALECER A TECNOLOGIA DA INFORMAÇÃO E A COMUNICAÇÃO INSTITUCIONAL.	R\$ 20.000,00	R\$ 20.000,00	R\$ 0,00

CAMPUS FARROUPILHA	PROCESSOS	P5 - FORTALECER NÚCLEOS DE AÇÕES AFIRMATIVAS E AE.	R\$ 0,00	R\$ 0,00	R\$ 0,00
CAMPUS FARROUPILHA	PROCESSOS	P6 - FOMENTAR A POLÍTICA DE SEGURANÇA ALIMENTAR E NUTRICIONAL.	R\$ 60.000,00	R\$ 43.957,00	-R\$ 16.043,00
CAMPUS FARROUPILHA	PROGRAMAÇÃO ORÇAMENTÁRIA	FUNCIONAMENTO.	R\$ 1.415.363,48	R\$ 1.432.852,30	R\$ 17.488,82
CAMPUS FARROUPILHA	PROGRAMAÇÃO ORÇAMENTÁRIA	INVESTIMENTOS.	R\$ 0,00	R\$ 0,00	R\$ 0,00
CAMPUS FARROUPILHA	PROGRAMAÇÃO ORÇAMENTÁRIA	RESOLUÇÕES CONSUP (AUXÍLIOS/BOLSAS/CAPACITAÇÃO).	R\$ 146.909,52	R\$ 201.947,12	R\$ 55.037,60
CAMPUS FARROUPILHA	RESULTADOS INSTITUCIONAIS	R3 - PROMOVER AÇÕES DE FORMAÇÃO PARA A CIDADANIA.	R\$ 0,00	R\$ 0,00	R\$ 0,00
CAMPUS FARROUPILHA	RESULTADOS INSTITUCIONAIS	R4 - PROMOVER AÇÕES QUE VISEM AO DESENVOLVIMENTO SOCIAL, ECONÔMICO, AMBIENTAL, CULTURAL E POLÍTICO DA COMUNIDADE	R\$ 36.500,00	R\$ 43.212,01	R\$ 6.712,01
CAMPUS FELIZ	ORÇAMENTO	O1 - FOMENTAR INFRAESTRUTURA ADEQUADA A TODAS AS UNIDADES DO IFRS.	R\$ 0,00	R\$ 0,00	R\$ 0,00
CAMPUS FELIZ	PESSOAS E CONHECIMENTOS	PC2 - PROMOVER A INTEGRAÇÃO INTERCAMPI.	R\$ 0,00	R\$ 0,00	R\$ 0,00
CAMPUS FELIZ	PESSOAS E CONHECIMENTOS	PC3 - PROMOVER A CAPACITAÇÃO/ QUALIFICAÇÃO DOS SERVIDORES COM FOCO NOS OBJETIVOS ESTRATÉGICOS INSTITUCIONAIS.	R\$ 0,00	R\$ 0,00	R\$ 0,00
CAMPUS FELIZ	PESSOAS E CONHECIMENTOS	PC4 - PROMOVER E INCENTIVAR A QUALIDADE DE VIDA DOS SERVIDORES.	R\$ 0,00	R\$ 0,00	R\$ 0,00
CAMPUS FELIZ	PROCESSOS	P2 - APRIMORAR E CONSOLIDAR A POLÍTICA DE SUSTENTABILIDADE AMBIENTAL.	R\$ 0,00	R\$ 0,00	R\$ 0,00
CAMPUS FELIZ	PROCESSOS	P4 - APRIMORAR E FORTALECER A TECNOLOGIA DA INFORMAÇÃO E A COMUNICAÇÃO INSTITUCIONAL.	R\$ 0,00	R\$ 0,00	R\$ 0,00
CAMPUS FELIZ	PROCESSOS	P5 - FORTALECER NÚCLEOS DE AÇÕES AFIRMATIVAS E AE.	R\$ 0,00	R\$ 0,00	R\$ 0,00
CAMPUS FELIZ	PROGRAMAÇÃO ORÇAMENTÁRIA	FUNCIONAMENTO	R\$ 1.402.811,27	R\$ 1.101.354,95	-R\$ 301.456,32

CAMPUS FELIZ	PROGRAMAÇÃO ORÇAMENTÁRIA	INVESTIMENTOS	R\$ 101.540,76	R\$ 190.563,15	R\$ 89.022,39
CAMPUS FELIZ	PROGRAMAÇÃO ORÇAMENTÁRIA	RESOLUÇÕES CONSUP (AUXÍLIOS/BOLSAS/CAPACITAÇÃO)	R\$ 435.968,75	R\$ 458.689,28	R\$ 22.720,53
CAMPUS FELIZ	RESULTADOS INSTITUCIONAIS	R2 - FOMENTAR A INTEGRAÇÃO ENTRE ENSINO, PESQUISA E EXTENSÃO	R\$ 0,00	R\$ 0,00	R\$ 0,00
CAMPUS FELIZ	RESULTADOS INSTITUCIONAIS	R3 - PROMOVER AÇÕES DE FORMAÇÃO PARA A CIDADANIA.	R\$ 800,00	R\$ 800,00	R\$ 0,00
CAMPUS FELIZ	RESULTADOS INSTITUCIONAIS	R4 - PROMOVER AÇÕES QUE VISEM AO DESENVOLVIMENTO SOCIAL, ECONÔMICO, AMBIENTAL, CULTURAL E POLÍTICO DA COMUNIDADE	R\$ 0,00	R\$ 3.804,00	R\$ 3.804,00
CAMPUS IBIRUBÁ	ORÇAMENTO	O1 - FOMENTAR INFRAESTRUTURA ADEQUADA A TODAS AS UNIDADES DO IFRS.	R\$ 0,00	R\$ 0,00	R\$ 0,00
CAMPUS IBIRUBÁ	ORÇAMENTO	O2 - AMPLIAR CAPTAÇÃO DE RECURSOS EXTRAORÇAMENTÁRIO.	R\$ 0,00	R\$ 0,00	R\$ 0,00
CAMPUS IBIRUBÁ	PESSOAS E CONHECIMENTOS	PC3 - PROMOVER A CAPACITAÇÃO/ QUALIFICAÇÃO DOS SERVIDORES COM FOCOS OBJETIVOS ESTRATÉGICOS INSTITUCIONAIS.	R\$ 0,00	R\$ 0,00	R\$ 0,00
CAMPUS IBIRUBÁ	PESSOAS E CONHECIMENTOS	PC4 - PROMOVER E INCENTIVAR A QUALIDADE DE VIDA DOS SERVIDORES.	R\$ 0,00	R\$ 0,00	R\$ 0,00
CAMPUS IBIRUBÁ	PROCESSOS	P1 - APERFEIÇOAR CRITÉRIOS PARA CRIAÇÃO DE CURSOS E VAGAS.	R\$ 0,00	R\$ 0,00	R\$ 0,00
CAMPUS IBIRUBÁ	PROCESSOS	P2 - APRIMORAR E CONSOLIDAR A POLÍTICA DE SUSTENTABILIDADE AMBIENTAL.	R\$ 0,00	R\$ 0,00	R\$ 0,00
CAMPUS IBIRUBÁ	PROCESSOS	P4 - APRIMORAR E FORTALECER A TECNOLOGIA DA INFORMAÇÃO E A COMUNICAÇÃO INSTITUCIONAL.	R\$ 0,00	R\$ 0,00	R\$ 0,00
CAMPUS IBIRUBÁ	PROGRAMAÇÃO ORÇAMENTÁRIA	FUNCIONAMENTO.	R\$ 2.449.878,84	R\$ 2.657.416,73	R\$ 207.537,89
CAMPUS IBIRUBÁ	PROGRAMAÇÃO ORÇAMENTÁRIA	RESOLUÇÕES CONSUP (AUXÍLIOS/BOLSAS/CAPACITAÇÃO).	R\$ 91.869,28	R\$ 196.670,90	R\$ 104.801,62

CAMPUS IBIRUBÁ	RESULTADOS INSTITUCIONAIS	R1 - PROMOVER VERTICALIZAÇÃO ENTRE OS DIFERENTES NÍVEIS, FORMAS E MODALIDADES DE ENSINO.	R\$ 0,00	R\$ 0,00	R\$ 0,00
CAMPUS IBIRUBÁ	RESULTADOS INSTITUCIONAIS	R2 - FOMENTAR A INTEGRAÇÃO ENTRE ENSINO, PESQUISA E EXTENSÃO.	R\$ 0,00	R\$ 0,00	R\$ 0,00
CAMPUS OSÓRIO	ORÇAMENTO	O1 - FOMENTAR INFRAESTRUTURA ADEQUADA A TODAS AS UNIDADES DO IFRS.	R\$ 5.500,00	R\$ 0,00	-R\$ 5.500,00
CAMPUS OSÓRIO	ORÇAMENTO	O2 - AMPLIAR CAPTAÇÃO DE RECURSOS EXTRAORÇAMENTÁRIO.	R\$ 3.000,00	R\$ 0,00	-R\$ 3.000,00
CAMPUS OSÓRIO	PROCESSOS	P4 - APRIMORAR E FORTALECER A TECNOLOGIA DA INFORMAÇÃO E A COMUNICAÇÃO INSTITUCIONAL.	R\$ 500,00	R\$ 0,00	-R\$ 500,00
CAMPUS OSÓRIO	PROCESSOS	P6 - FOMENTAR A POLÍTICA DE SEGURANÇA ALIMENTAR E NUTRICIONAL.	R\$ 0,00	R\$ 0,00	R\$ 0,00
CAMPUS OSÓRIO	PROGRAMAÇÃO ORÇAMENTÁRIA	FUNCIONAMENTO.	R\$ 1.390.514,70	R\$ 0,00	-R\$ 1.390.514,70
CAMPUS OSÓRIO	PROGRAMAÇÃO ORÇAMENTÁRIA	RESOLUÇÕES CONSUP (AUXÍLIOS/BOLSAS/CAPACITAÇÃO)	R\$ 175.379,41	R\$ 0,00	-R\$ 175.379,41
CAMPUS OSÓRIO	RESULTADOS INSTITUCIONAIS	R4 - PROMOVER AÇÕES QUE VISEM AO DESENVOLVIMENTO SOCIAL, ECONÔMICO, AMBIENTAL, CULTURAL E POLÍTICO DA COMUNIDADE.	R\$ 100.000,00	R\$ 0,00	-R\$ 100.000,00
CAMPUS PORTO ALEGRE	ORÇAMENTO	O1 - FOMENTAR INFRAESTRUTURA ADEQUADA A TODAS AS UNIDADES DO IFRS.	R\$ 10.300,00	R\$ 61,54	-R\$ 10.238,46
CAMPUS PORTO ALEGRE	ORÇAMENTO	O2 - AMPLIAR CAPTAÇÃO DE RECURSOS EXTRAORÇAMENTÁRIO.	R\$ 4.870.094,00	R\$ 425.861,47	-R\$ 4.444.232,53
CAMPUS PORTO ALEGRE	PESSOAS E CONHECIMENTOS	PC2 - PROMOVER A INTEGRAÇÃO INTERCAMPI.	R\$ 0,00	R\$ 0,00	R\$ 0,00
CAMPUS PORTO ALEGRE	PESSOAS E CONHECIMENTOS	PC3 - PROMOVER A CAPACITAÇÃO/ QUALIFICAÇÃO DOS SERVIDORES COM FOCO NOS OBJETIVOS ESTRATÉGICOS INSTITUCIONAIS.	R\$ 110.000,00	R\$ 0,00	-R\$ 110.000,00
CAMPUS PORTO ALEGRE	PESSOAS E CONHECIMENTOS	PC4 - PROMOVER E INCENTIVAR A QUALIDADE DE VIDA DOS SERVIDORES.	R\$ 8.000,00	R\$ 0,00	-R\$ 8.000,00

CAMPUS PORTO ALEGRE	PROCESSOS	P1 - APERFEIÇOAR CRITÉRIOS PARA CRIAÇÃO DE CURSOS E VAGAS.	R\$ 0,00	R\$ 0,00	R\$ 0,00
CAMPUS PORTO ALEGRE	PROCESSOS	P4 - APRIMORAR E FORTALECER A TECNOLOGIA DA INFORMAÇÃO E A COMUNICAÇÃO INSTITUCIONAL.	R\$ 0,00	R\$ 0,00	R\$ 0,00
CAMPUS PORTO ALEGRE	PROCESSOS	P5 - FORTALECER NÚCLEOS DE AÇÕES AFIRMATIVAS E AE.	R\$ 3.061.471,48	R\$ 1.682.962,87	-R\$ 1.378.508,61
CAMPUS PORTO ALEGRE	PROCESSOS	P6 - FOMENTAR A POLÍTICA DE SEGURANÇA ALIMENTAR E NUTRICIONAL.	R\$ 13.500,00	R\$ 13.500,00	R\$ 0,00
CAMPUS PORTO ALEGRE	PROGRAMAÇÃO ORÇAMENTÁRIA	FUNCIONAMENTO.	R\$ 2.224.611,00	R\$ 2.160.923,41	-R\$ 63.687,59
CAMPUS PORTO ALEGRE	PROGRAMAÇÃO ORÇAMENTÁRIA	RESOLUÇÕES CONSUP (AUXÍLIOS/BOLSAS/CAPACITAÇÃO).	R\$ 230.809,00	R\$ 233.618,85	R\$ 2.809,85
CAMPUS PORTO ALEGRE	RESULTADOS INSTITUCIONAIS	R1 - PROMOVER VERTICALIZAÇÃO ENTRE OS DIFERENTES NÍVEIS, FORMAS E MODALIDADES DE ENSINO.	R\$ 50.000,00	R\$ 4.072,98	-R\$ 45.927,02
CAMPUS PORTO ALEGRE	RESULTADOS INSTITUCIONAIS	R2 - FOMENTAR A INTEGRAÇÃO ENTRE ENSINO, PESQUISA E EXTENSÃO	R\$ 31.280,00	R\$ 16.306,54	-R\$ 14.973,46
CAMPUS PORTO ALEGRE	RESULTADOS INSTITUCIONAIS	R3 - PROMOVER AÇÕES DE FORMAÇÃO PARA A CIDADANIA.	R\$ 2.500,00	R\$ 0,00	-R\$ 2.500,00
CAMPUS PORTO ALEGRE	RESULTADOS INSTITUCIONAIS	R4 - PROMOVER AÇÕES QUE VISEM AO DESENVOLVIMENTO SOCIAL, ECONÔMICO, AMBIENTAL, CULTURAL E POLÍTICO DA COMUNIDADE.	R\$ 74.481,11	R\$ 48.568,04	-R\$ 25.913,07
CAMPUS RESTINGA	ORÇAMENTO	O1 - FOMENTAR INFRAESTRUTURA ADEQUADA A TODAS AS UNIDADES DO IFRS.	R\$ 2.453.000,00	R\$ 164.779,18	-R\$ 2.288.220,82
CAMPUS RESTINGA	ORÇAMENTO	O2 - AMPLIAR CAPTAÇÃO DE RECURSOS EXTRAORÇAMENTÁRIO.	R\$ 0,00	R\$ 0,00	R\$ 0,00
CAMPUS RESTINGA	ORÇAMENTO	O3 - DESENVOLVER MEIOS DE ECONOMICIDADE.	R\$ 39.100,00	R\$ 14.057,20	-R\$ 25.042,80
CAMPUS RESTINGA	PESSOAS E CONHECIMENTOS	PC1 - INCENTIVAR PARCERIAS INTERINSTITUCIONAIS PÚBLICAS OU PRIVADAS.	R\$ 5.000,00	R\$ 0,00	-R\$ 5.000,00
CAMPUS RESTINGA	PESSOAS E CONHECIMENTOS	PC2 - PROMOVER A INTEGRAÇÃO INTERCAMPI.	R\$ 1.500,00	R\$ 0,00	-R\$ 1.500,00

CAMPUS RESTINGA	PESSOAS E CONHECIMENTOS	PC3 - PROMOVER A CAPACITAÇÃO/ QUALIFICAÇÃO DOS SERVIDORES COM FOCO NOS OBJETIVOS ESTRATÉGICOS INSTITUCIONAIS.	R\$ 416.100,00	R\$ 2.500,00	-R\$ 413.600,00
CAMPUS RESTINGA	PESSOAS E CONHECIMENTOS	PC4 - PROMOVER E INCENTIVAR A QUALIDADE DE VIDA DOS SERVIDORES.	R\$ 8.000,00	R\$ 0,00	-R\$ 8.000,00
CAMPUS RESTINGA	PROCESSOS	P1 - APERFEIÇOAR CRITÉRIOS PARA CRIAÇÃO DE CURSOS E VAGAS.	R\$ 2.000,00	R\$ 0,00	-R\$ 2.000,00
CAMPUS RESTINGA	PROCESSOS	P2 - APRIMORAR E CONSOLIDAR A POLÍTICA DE SUSTENTABILIDADE AMBIENTAL.	R\$ 42.000,00	R\$ 0,00	-R\$ 42.000,00
CAMPUS RESTINGA	PROCESSOS	P3 - APERFEIÇOAR OS MECANISMOS PARA CAPTAÇÃO DE RECURSOS EXTERNOS.	R\$ 0,00	R\$ 0,00	R\$ 0,00
CAMPUS RESTINGA	PROCESSOS	P4 - APRIMORAR E FORTALECER A TECNOLOGIA DA INFORMAÇÃO E A COMUNICAÇÃO INSTITUCIONAL.	R\$ 383.000,00	R\$ 118.271,94	-R\$ 264.728,06
CAMPUS RESTINGA	PROCESSOS	P5 - FORTALECER NÚCLEOS DE AÇÕES AFIRMATIVAS E AE.	R\$ 44.255,00	R\$ 20.000,00	-R\$ 24.255,00
CAMPUS RESTINGA	PROCESSOS	P6 - FOMENTAR A POLÍTICA DE SEGURANÇA ALIMENTAR E NUTRICIONAL.	R\$ 2.000,00	R\$ 0,00	-R\$ 2.000,00
CAMPUS RESTINGA	PROGRAMAÇÃO ORÇAMENTÁRIA	FUNCIONAMENTO.	R\$ 2.399.272,00	R\$ 2.355.623,48	-R\$ 43.648,52
CAMPUS RESTINGA	PROGRAMAÇÃO ORÇAMENTÁRIA	RESOLUÇÕES CONSUP (AUXÍLIOS/BOLSAS/CAPACITAÇÃO).	R\$ 195.118,00	R\$ 0,00	-R\$ 195.118,00
CAMPUS RESTINGA	RESULTADOS INSTITUCIONAIS	R1 - PROMOVER VERTICALIZAÇÃO ENTRE OS DIFERENTES NÍVEIS, FORMAS E MODALIDADES DE ENSINO.	R\$ 861.200,00	R\$ 2.500,00	-R\$ 858.700,00
CAMPUS RESTINGA	RESULTADOS INSTITUCIONAIS	R2 - FOMENTAR A INTEGRAÇÃO ENTRE ENSINO, PESQUISA E EXTENSÃO	R\$ 503.200,00	R\$ 127.241,02	-R\$ 375.958,98
CAMPUS RESTINGA	RESULTADOS INSTITUCIONAIS	R3 - PROMOVER AÇÕES DE FORMAÇÃO PARA A CIDADANIA.	R\$ 511.000,00	R\$ 0,00	-R\$ 511.000,00
CAMPUS RESTINGA	RESULTADOS INSTITUCIONAIS	R4 - PROMOVER AÇÕES QUE VISEM AO DESENVOLVIMENTO SOCIAL, ECONÔMICO, AMBIENTAL, CULTURAL E POLÍTICO DA COMUNIDADE.	R\$ 81.152,00	R\$ 6.800,00	-R\$ 74.352,00

CAMPUS RIO GRANDE	ORÇAMENTO	O1 - FOMENTAR INFRAESTRUTURA ADEQUADA A TODAS AS UNIDADES DO IFRS.	R\$ 2.621.000,00	R\$ 2.632.552,67	R\$ 11.552,67
CAMPUS RIO GRANDE	PESSOAS E CONHECIMENTOS	PC1 - INCENTIVAR PARCERIAS INTERINSTITUCIONAIS PÚBLICAS OU PRIVADAS.	R\$ 0,00	R\$ 0,00	R\$ 0,00
CAMPUS RIO GRANDE	PESSOAS E CONHECIMENTOS	PC2 - PROMOVER A INTEGRAÇÃO INTERCAMPI.	R\$ 0,00	R\$ 0,00	R\$ 0,00
CAMPUS RIO GRANDE	PESSOAS E CONHECIMENTOS	PC4 - PROMOVER E INCENTIVAR A QUALIDADE DE VIDA DOS SERVIDORES.	R\$ 0,00	R\$ 0,00	R\$ 0,00
CAMPUS RIO GRANDE	PROCESSOS	P1 - APERFEIÇOAR CRITÉRIOS PARA CRIAÇÃO DE CURSOS E VAGAS.	R\$ 0,00	R\$ 0,00	R\$ 0,00
CAMPUS RIO GRANDE	PROCESSOS	P2 - APRIMORAR E CONSOLIDAR A POLÍTICA DE SUSTENTABILIDADE AMBIENTAL.	R\$ 0,00	R\$ 0,00	R\$ 0,00
CAMPUS RIO GRANDE	PROCESSOS	P3 - APERFEIÇOAR OS MECANISMOS PARA CAPTAÇÃO DE RECURSOS EXTERNOS.	R\$ 0,00	R\$ 0,00	R\$ 0,00
CAMPUS RIO GRANDE	PROCESSOS	P4 - APRIMORAR E FORTALECER A TECNOLOGIA DA INFORMAÇÃO E A COMUNICAÇÃO INSTITUCIONAL.	R\$ 157.000,00	R\$ 0,00	-R\$ 157.000,00
CAMPUS RIO GRANDE	PROCESSOS	P5 - FORTALECER NÚCLEOS DE AÇÕES AFIRMATIVAS E AE.	R\$ 1.339.192,00	R\$ 0,00	-R\$ 1.339.192,00
CAMPUS RIO GRANDE	PROCESSOS	P6 - FOMENTAR A POLÍTICA DE SEGURANÇA ALIMENTAR E NUTRICIONAL.	R\$ 20.000,00	R\$ 0,00	-R\$ 20.000,00
CAMPUS RIO GRANDE	PROGRAMAÇÃO ORÇAMENTÁRIA	FUNCIONAMENTO.	R\$ 2.625.727,00	R\$ 2.498.655,17	-R\$ 127.071,83
CAMPUS RIO GRANDE	PROGRAMAÇÃO ORÇAMENTÁRIA	RESOLUÇÕES CONSUP (AUXÍLIOS/BOLSAS/CAPACITAÇÃO).	R\$ 226.557,00	R\$ 480.524,70	R\$ 253.967,70
CAMPUS RIO GRANDE	RESULTADOS INSTITUCIONAIS	R1 - PROMOVER VERTICALIZAÇÃO ENTRE OS DIFERENTES NÍVEIS, FORMAS E MODALIDADES DE ENSINO.	R\$ 0,00	R\$ 0,00	R\$ 0,00
CAMPUS RIO GRANDE	RESULTADOS INSTITUCIONAIS	R2 - FOMENTAR A INTEGRAÇÃO ENTRE ENSINO, PESQUISA E EXTENSÃO.	R\$ 0,00	R\$ 0,00	R\$ 0,00
CAMPUS RIO GRANDE	RESULTADOS INSTITUCIONAIS	R3 - PROMOVER AÇÕES DE FORMAÇÃO PARA A CIDADANIA.	R\$ 2.923,00	R\$ 0,00	-R\$ 2.923,00

CAMPUS RIO GRANDE	RESULTADOS INSTITUCIONAIS	R4 - PROMOVER AÇÕES QUE VISEM AO DESENVOLVIMENTO SOCIAL, ECONÔMICO, AMBIENTAL, CULTURAL E POLÍTICO DA COMUNIDADE.	R\$ 0,00	R\$ 0,00	R\$ 0,00
CAMPUS ROLANTE	ORÇAMENTO	O1 - FOMENTAR INFRAESTRUTURA ADEQUADA A TODAS AS UNIDADES DO IFRS.	R\$ 1.919.866,00	R\$ 140.400,00	-R\$ 1.779.466,00
CAMPUS ROLANTE	ORÇAMENTO	O2 - AMPLIAR CAPTAÇÃO DE RECURSOS EXTRAORÇAMENTÁRIO.	R\$ 490.000,00	R\$ 0,00	-R\$ 490.000,00
CAMPUS ROLANTE	PESSOAS E CONHECIMENTOS	PC1 - INCENTIVAR PARCERIAS INTERINSTITUCIONAIS PÚBLICAS OU PRIVADAS.	R\$ 44.000,00	R\$ 0,00	-R\$ 44.000,00
CAMPUS ROLANTE	PESSOAS E CONHECIMENTOS	PC2 - PROMOVER A INTEGRAÇÃO INTERCAMPI.	R\$ 0,00	R\$ 0,00	R\$ 0,00
CAMPUS ROLANTE	PESSOAS E CONHECIMENTOS	PC3 - PROMOVER A CAPACITAÇÃO/ QUALIFICAÇÃO DOS SERVIDORES COM FOCO NOS OBJETIVOS ESTRATÉGICOS INSTITUCIONAIS.	R\$ 0,00	R\$ 0,00	R\$ 0,00
CAMPUS ROLANTE	PESSOAS E CONHECIMENTOS	PC4 - PROMOVER E INCENTIVAR A QUALIDADE DE VIDA DOS SERVIDORES.	R\$ 12.500,00	R\$ 0,00	-R\$ 12.500,00
CAMPUS ROLANTE	PROCESSOS	P2 - APRIMORAR E CONSOLIDAR A POLÍTICA DE SUSTENTABILIDADE AMBIENTAL.	R\$ 0,00	R\$ 0,00	R\$ 0,00
CAMPUS ROLANTE	PROCESSOS	P4 - APRIMORAR E FORTALECER A TECNOLOGIA DA INFORMAÇÃO E A COMUNICAÇÃO INSTITUCIONAL.	R\$ 18.000,00	R\$ 0,00	-R\$ 18.000,00
CAMPUS ROLANTE	PROCESSOS	P5 - FORTALECER NÚCLEOS DE AÇÕES AFIRMATIVAS E AE.	R\$ 0,00	R\$ 0,00	R\$ 0,00
CAMPUS ROLANTE	PROCESSOS	P6 - FOMENTAR A POLÍTICA DE SEGURANÇA ALIMENTAR E NUTRICIONAL.	R\$ 0,00	R\$ 0,00	R\$ 0,00
CAMPUS ROLANTE	PROGRAMAÇÃO ORÇAMENTÁRIA	FUNCIONAMENTO.	R\$ 1.440.315,00	R\$ 0,00	-R\$ 1.440.315,00
CAMPUS ROLANTE	PROGRAMAÇÃO ORÇAMENTÁRIA	INVESTIMENTOS.	R\$ 665.252,00	R\$ 0,00	-R\$ 665.252,00
CAMPUS ROLANTE	PROGRAMAÇÃO ORÇAMENTÁRIA	RESOLUÇÕES CONSUP (AUXÍLIOS/BOLSAS/CAPACITAÇÃO).	R\$ 151.398,00	R\$ 0,00	-R\$ 151.398,00
CAMPUS ROLANTE	RESULTADOS INSTITUCIONAIS	R1 - PROMOVER VERTICALIZAÇÃO ENTRE OS	R\$ 0,00	R\$ 0,00	R\$ 0,00

		DIFERENTES NÍVEIS, FORMAS E MODALIDADES DE ENSINO.			
CAMPUS ROLANTE	RESULTADOS INSTITUCIONAIS	R2 - FOMENTAR A INTEGRAÇÃO ENTRE ENSINO, PESQUISA E EXTENSÃO	R\$ 69.000,00	R\$ 0,00	-R\$ 69.000,00
CAMPUS ROLANTE	RESULTADOS INSTITUCIONAIS	R3 - PROMOVER AÇÕES DE FORMAÇÃO PARA A CIDADANIA.	R\$ 4.500,00	R\$ 0,00	-R\$ 4.500,00
CAMPUS ROLANTE	RESULTADOS INSTITUCIONAIS	R4 - PROMOVER AÇÕES QUE VISEM AO DESENVOLVIMENTO SOCIAL, ECONÔMICO, AMBIENTAL, CULTURAL E POLÍTICO DA COMUNIDADE.	R\$ 15.000,00	R\$ 0,00	-R\$ 15.000,00
CAMPUS SERTAO	ORÇAMENTO	O1 - FOMENTAR INFRAESTRUTURA ADEQUADA A TODAS AS UNIDADES DO IFRS.	R\$ 0,00	R\$ 823.460,24	R\$ 823.460,24
CAMPUS SERTAO	PROCESSOS	P1 - APERFEIÇOAR CRITÉRIOS PARA CRIAÇÃO DE CURSOS E VAGAS.	R\$ 0,00	R\$ 0,00	R\$ 0,00
CAMPUS SERTAO	PROCESSOS	P2 - APRIMORAR E CONSOLIDAR A POLÍTICA DE SUSTENTABILIDADE AMBIENTAL.	R\$ 0,00	R\$ 0,00	R\$ 0,00
CAMPUS SERTAO	PROCESSOS	P3 - APERFEIÇOAR OS MECANISMOS PARA CAPTAÇÃO DE RECURSOS EXTERNOS.	R\$ 0,00	R\$ 0,00	R\$ 0,00
CAMPUS SERTAO	PROGRAMAÇÃO ORÇAMENTÁRIA	FUNCIONAMENTO.	R\$ 6.288.760,00	R\$ 6.537.145,04	R\$ 248.385,04
CAMPUS SERTAO	PROGRAMAÇÃO ORÇAMENTÁRIA	RESOLUÇÕES CONSUP (AUXÍLIOS/BOLSAS/CAPACITAÇÃO).	R\$ 360.200,00	R\$ 557.498,43	R\$ 197.298,43
CAMPUS SERTAO	RESULTADOS INSTITUCIONAIS	R4 - PROMOVER AÇÕES QUE VISEM AO DESENVOLVIMENTO SOCIAL, ECONÔMICO, AMBIENTAL, CULTURAL E POLÍTICO DA COMUNIDADE	R\$ 0,00	R\$ 0,00	R\$ 0,00
CAMPUS VACARIA	ORÇAMENTO	O1 - FOMENTAR INFRAESTRUTURA ADEQUADA A TODAS AS UNIDADES DO IFRS.	R\$ 510.000,00	R\$ 878.310,87	R\$ 368.310,87
CAMPUS VACARIA	PESSOAS E CONHECIMENTOS	PC1 - INCENTIVAR PARCERIAS INTERINSTITUCIONAIS PÚBLICAS OU PRIVADAS.	R\$ 0,00	R\$ 0,00	R\$ 0,00
CAMPUS VACARIA	PESSOAS E CONHECIMENTOS	PC2 - PROMOVER A INTEGRAÇÃO INTERCAMPI.	R\$ 0,00	R\$ 0,00	R\$ 0,00
CAMPUS VACARIA	PESSOAS E CONHECIMENTOS	PC3 - PROMOVER A CAPACITAÇÃO/ QUALIFICAÇÃO DOS SERVIDORES COM FOCO	R\$ 0,00	R\$ 0,00	R\$ 0,00

		NOS OBJETIVOS ESTRATÉGICOS INSTITUCIONAIS.			
CAMPUS VACARIA	PESSOAS E CONHECIMENTOS	PC4 - PROMOVER E INCENTIVAR A QUALIDADE DE VIDA DOS SERVIDORES.	R\$ 0,00	R\$ 0,00	R\$ 0,00
CAMPUS VACARIA	PROCESSOS	P1 - APERFEIÇOAR CRITÉRIOS PARA CRIAÇÃO DE CURSOS E VAGAS.	R\$ 0,00	R\$ 0,00	R\$ 0,00
CAMPUS VACARIA	PROCESSOS	P2 - APRIMORAR E CONSOLIDAR A POLÍTICA DE SUSTENTABILIDADE AMBIENTAL.	R\$ 0,00	R\$ 0,00	R\$ 0,00
CAMPUS VACARIA	PROCESSOS	P3 - APERFEIÇOAR OS MECANISMOS PARA CAPTAÇÃO DE RECURSOS EXTERNOS.	R\$ 0,00	R\$ 0,00	R\$ 0,00
CAMPUS VACARIA	PROCESSOS	P4 - APRIMORAR E FORTALECER A TECNOLOGIA DA INFORMAÇÃO E A COMUNICAÇÃO INSTITUCIONAL.	R\$ 0,00	R\$ 0,00	R\$ 0,00
CAMPUS VACARIA	PROCESSOS	P5 - FORTALECER NÚCLEOS DE AÇÕES AFIRMATIVAS E AE.	R\$ 0,00	R\$ 0,00	R\$ 0,00
CAMPUS VACARIA	PROCESSOS	P6 - FOMENTAR A POLÍTICA DE SEGURANÇA ALIMENTAR E NUTRICIONAL.	R\$ 0,00	R\$ 0,00	R\$ 0,00
CAMPUS VACARIA	PROGRAMAÇÃO ORÇAMENTÁRIA	FUNCIONAMENTO.	R\$ 1.157.055,00	R\$ 1.326.237,27	R\$ 169.182,27
CAMPUS VACARIA	PROGRAMAÇÃO ORÇAMENTÁRIA	INVESTIMENTOS.	R\$ 0,00	R\$ 300.000,00	R\$ 300.000,00
CAMPUS VACARIA	PROGRAMAÇÃO ORÇAMENTÁRIA	RESOLUÇÕES CONSUP (AUXÍLIOS/BOLSAS/CAPACITAÇÃO).	R\$ 134.000,00	R\$ 334.647,88	R\$ 200.647,88
CAMPUS VACARIA	RESULTADOS INSTITUCIONAIS	R1 - PROMOVER VERTICALIZAÇÃO ENTRE OS DIFERENTES NÍVEIS, FORMAS E MODALIDADES DE ENSINO.	R\$ 0,00	R\$ 0,00	R\$ 0,00
CAMPUS VACARIA	RESULTADOS INSTITUCIONAIS	R2 - FOMENTAR A INTEGRAÇÃO ENTRE ENSINO, PESQUISA E EXTENSÃO.	R\$ 0,00	R\$ 0,00	R\$ 0,00
CAMPUS VACARIA	RESULTADOS INSTITUCIONAIS	R3 - PROMOVER AÇÕES DE FORMAÇÃO PARA A CIDADANIA.	R\$ 0,00	R\$ 0,00	R\$ 0,00
CAMPUS VACARIA	RESULTADOS INSTITUCIONAIS	R4 - PROMOVER AÇÕES QUE VISEM AO DESENVOLVIMENTO SOCIAL, ECONÔMICO, AMBIENTAL, CULTURAL E POLÍTICO DA COMUNIDADE.	R\$ 0,00	R\$ 0,00	R\$ 0,00

CAMPUS VERANÓPOLIS	ORÇAMENTO	O1 - FOMENTAR INFRAESTRUTURA ADEQUADA A TODAS AS UNIDADES DO IFRS.	R\$ 273.040,00	R\$ 165.465,21	-R\$ 107.574,79
CAMPUS VERANÓPOLIS	ORÇAMENTO	O2 - AMPLIAR CAPTAÇÃO DE RECURSOS EXTRAORÇAMENTÁRIO.	R\$ 160.000,00	R\$ 0,00	-R\$ 160.000,00
CAMPUS VERANÓPOLIS	ORÇAMENTO	O3 - DESENVOLVER MEIOS DE ECONOMICIDADE.	R\$ 0,00	R\$ 0,00	R\$ 0,00
CAMPUS VERANÓPOLIS	PESSOAS E CONHECIMENTOS	PC1 - INCENTIVAR PARCERIAS INTERINSTITUCIONAIS PÚBLICAS OU PRIVADAS.	R\$ 0,00	R\$ 0,00	R\$ 0,00
CAMPUS VERANÓPOLIS	PESSOAS E CONHECIMENTOS	PC4 - PROMOVER E INCENTIVAR A QUALIDADE DE VIDA DOS SERVIDORES.	R\$ 0,00	R\$ 0,00	R\$ 0,00
CAMPUS VERANÓPOLIS	PROCESSOS	P1 - APERFEIÇOAR CRITÉRIOS PARA CRIAÇÃO DE CURSOS E VAGAS.	R\$ 0,00	R\$ 0,00	R\$ 0,00
CAMPUS VERANÓPOLIS	PROCESSOS	P2 - APRIMORAR E CONSOLIDAR A POLÍTICA DE SUSTENTABILIDADE AMBIENTAL.	R\$ 0,00	R\$ 0,00	R\$ 0,00
CAMPUS VERANÓPOLIS	PROCESSOS	P4 - APRIMORAR E FORTALECER A TECNOLOGIA DA INFORMAÇÃO E A COMUNICAÇÃO INSTITUCIONAL.	R\$ 0,00	R\$ 0,00	R\$ 0,00
CAMPUS VERANÓPOLIS	PROCESSOS	P5 - FORTALECER NÚCLEOS DE AÇÕES AFIRMATIVAS E AE.	R\$ 0,00	R\$ 0,00	R\$ 0,00
CAMPUS VERANÓPOLIS	PROCESSOS	P6 - FOMENTAR A POLÍTICA DE SEGURANÇA ALIMENTAR E NUTRICIONAL.	R\$ 70.000,00	R\$ 68.483,90	-R\$ 1.516,10
CAMPUS VERANÓPOLIS	PROGRAMAÇÃO ORÇAMENTÁRIA	FUNCIONAMENTO.	R\$ 532.139,72	R\$ 409.835,84	-R\$ 122.303,88
CAMPUS VERANÓPOLIS	PROGRAMAÇÃO ORÇAMENTÁRIA	INVESTIMENTOS.	R\$ 12.000,00	R\$ 12.000,00	R\$ 0,00
CAMPUS VERANÓPOLIS	PROGRAMAÇÃO ORÇAMENTÁRIA	RESOLUÇÕES CONSUP (AUXÍLIOS/BOLSAS/CAPACITAÇÃO)	R\$ 56.767,28	R\$ 73.681,65	R\$ 16.914,37
CAMPUS VERANÓPOLIS	RESULTADOS INSTITUCIONAIS	R1 - PROMOVER VERTICALIZAÇÃO ENTRE OS DIFERENTES NÍVEIS, FORMAS E MODALIDADES DE ENSINO.	R\$ 0,00	R\$ 149.825,24	R\$ 149.825,24
CAMPUS VERANÓPOLIS	RESULTADOS INSTITUCIONAIS	R2 - FOMENTAR A INTEGRAÇÃO ENTRE ENSINO, PESQUISA E EXTENSÃO.	R\$ 0,00	R\$ 14.612,96	R\$ 14.612,96
CAMPUS VERANÓPOLIS	RESULTADOS INSTITUCIONAIS	R3 - PROMOVER AÇÕES DE FORMAÇÃO PARA A CIDADANIA.	R\$ 0,00	R\$ 0,00	R\$ 0,00

CAMPUS VERANÓPOLIS	RESULTADOS INSTITUCIONAIS	R4 - PROMOVER AÇÕES QUE VISEM AO DESENVOLVIMENTO SOCIAL, ECONÔMICO, AMBIENTAL, CULTURAL E POLÍTICO DA COMUNIDADE.	R\$ 0,00	R\$ 53.366,50	R\$ 53.366,50
CAMPUS VIAMÃO	ORÇAMENTO	O1 - FOMENTAR INFRAESTRUTURA ADEQUADA A TODAS AS UNIDADES DO IFRS.	R\$ 254.000,00	R\$ 103.481,00	-R\$ 150.519,00
CAMPUS VIAMÃO	ORÇAMENTO	O2 - AMPLIAR CAPTAÇÃO DE RECURSOS EXTRAORÇAMENTÁRIO.	R\$ 1.666.480,00	R\$ 1.007.158,00	-R\$ 659.322,00
CAMPUS VIAMÃO	PESSOAS E CONHECIMENTOS	PC1 - INCENTIVAR PARCERIAS INTERINSTITUCIONAIS PÚBLICAS OU PRIVADAS.	R\$ 0,00	R\$ 0,00	R\$ 0,00
CAMPUS VIAMÃO	PESSOAS E CONHECIMENTOS	PC2 - PROMOVER A INTEGRAÇÃO INTERCAMPI.	R\$ 0,00	R\$ 0,00	R\$ 0,00
CAMPUS VIAMÃO	PESSOAS E CONHECIMENTOS	PC3 - PROMOVER A CAPACITAÇÃO/ QUALIFICAÇÃO DOS SERVIDORES COM FOCO NOS OBJETIVOS ESTRATÉGICOS INSTITUCIONAIS.	R\$ 0,00	R\$ 0,00	R\$ 0,00
CAMPUS VIAMÃO	PROCESSOS	P1 - APERFEIÇOAR CRITÉRIOS PARA CRIAÇÃO DE CURSOS E VAGAS.	R\$ 0,00	R\$ 0,00	R\$ 0,00
CAMPUS VIAMÃO	PROCESSOS	P2 - APRIMORAR E CONSOLIDAR A POLÍTICA DE SUSTENTABILIDADE AMBIENTAL.	R\$ 0,00	R\$ 0,00	R\$ 0,00
CAMPUS VIAMÃO	PROCESSOS	P3 - APERFEIÇOAR OS MECANISMOS PARA CAPTAÇÃO DE RECURSOS EXTERNOS.	R\$ 0,00	R\$ 0,00	R\$ 0,00
CAMPUS VIAMÃO	PROCESSOS	P5 - FORTALECER NÚCLEOS DE AÇÕES AFIRMATIVAS E AE.	R\$ 0,00	R\$ 0,00	R\$ 0,00
CAMPUS VIAMÃO	PROCESSOS	P6 - FOMENTAR A POLÍTICA DE SEGURANÇA ALIMENTAR E NUTRICIONAL.	R\$ 0,00	R\$ 0,00	R\$ 0,00
CAMPUS VIAMÃO	PROGRAMAÇÃO ORÇAMENTÁRIA	FUNCIONAMENTO.	R\$ 1.126.473,00	R\$ 1.293.964,00	R\$ 167.491,00
CAMPUS VIAMÃO	PROGRAMAÇÃO ORÇAMENTÁRIA	INVESTIMENTOS.	R\$ 41.214,00	R\$ 43.402,00	R\$ 2.188,00
CAMPUS VIAMÃO	PROGRAMAÇÃO ORÇAMENTÁRIA	RESOLUÇÕES CONSUP (AUXÍLIOS/BOLSAS/CAPACITAÇÃO).	R\$ 120.888,00	R\$ 120.782,00	-R\$ 106,00
CAMPUS VIAMÃO	RESULTADOS INSTITUCIONAIS	R1 - PROMOVER VERTICALIZAÇÃO ENTRE OS DIFERENTES NÍVEIS, FORMAS E MODALIDADES DE ENSINO.	R\$ 0,00	R\$ 0,00	R\$ 0,00

CAMPUS VIAMÃO	RESULTADOS INSTITUCIONAIS	R2 - FOMENTAR A INTEGRAÇÃO ENTRE ENSINO, PESQUISA E EXTENSÃO.	R\$ 0,00	R\$ 0,00	R\$ 0,00
CAMPUS VIAMÃO	RESULTADOS INSTITUCIONAIS	R3 - PROMOVER AÇÕES DE FORMAÇÃO PARA A CIDADANIA.	R\$ 0,00	R\$ 0,00	R\$ 0,00
CAMPUS VIAMÃO	RESULTADOS INSTITUCIONAIS	R4 - PROMOVER AÇÕES QUE VISEM AO DESENVOLVIMENTO SOCIAL, ECONÔMICO, AMBIENTAL, CULTURAL E POLÍTICO DA COMUNIDADE.	R\$ 0,00	R\$ 0,00	R\$ 0,00
DEPARTAMENTO DE COMUNICAÇÃO (REITORIA)	ORÇAMENTO	O1 - FOMENTAR INFRAESTRUTURA ADEQUADA A TODAS AS UNIDADES DO IFRS.	R\$ 7.000,00	R\$ 0,00	-R\$ 7.000,00
DEPARTAMENTO DE COMUNICAÇÃO (REITORIA)	PESSOAS E CONHECIMENTOS	PC3 - PROMOVER A CAPACITAÇÃO/ QUALIFICAÇÃO DOS SERVIDORES COM FOCO NOS OBJETIVOS ESTRATÉGICOS INSTITUCIONAIS.	R\$ 10.000,00	R\$ 0,00	-R\$ 10.000,00
DEPARTAMENTO DE COMUNICAÇÃO (REITORIA)	PROCESSOS	P4 - APRIMORAR E FORTALECER A TECNOLOGIA DA INFORMAÇÃO E A COMUNICAÇÃO INSTITUCIONAL.	R\$ 138.000,00	R\$ 0,00	-R\$ 138.000,00
DIRETORIA DE GESTÃO DE PESSOAS (REITORIA)	ORÇAMENTO	O3 - DESENVOLVER MEIOS DE ECONOMICIDADE.	R\$ 425.713,00	R\$ 811.631,44	R\$ 385.918,44
DIRETORIA DE GESTÃO DE PESSOAS (REITORIA)	PESSOAS E CONHECIMENTOS	PC3 - PROMOVER A CAPACITAÇÃO/ QUALIFICAÇÃO DOS SERVIDORES COM FOCO NOS OBJETIVOS ESTRATÉGICOS INSTITUCIONAIS.	R\$ 180.000,00	R\$ 224.059,97	R\$ 44.059,97
DIRETORIA DE GESTÃO DE PESSOAS (REITORIA)	PESSOAS E CONHECIMENTOS	PC4 - PROMOVER E INCENTIVAR A QUALIDADE DE VIDA DOS SERVIDORES.	R\$ 0,00	R\$ 0,00	R\$ 0,00
ESCRITÓRIO DE PROJETOS DO IFRS (REITORIA)	ORÇAMENTO	O1 - FOMENTAR INFRAESTRUTURA ADEQUADA A TODAS AS UNIDADES DO IFRS.	R\$ 293.402,00	R\$ 0,00	-R\$ 293.402,00
ESCRITÓRIO DE PROJETOS DO IFRS (REITORIA)	PESSOAS E CONHECIMENTOS	PC1 - INCENTIVAR PARCERIAS INTERINSTITUCIONAIS PÚBLICAS OU PRIVADAS.	R\$ 0,00	R\$ 0,00	R\$ 0,00
ESCRITÓRIO DE PROJETOS DO IFRS (REITORIA)	PESSOAS E CONHECIMENTOS	PC2 - PROMOVER A INTEGRAÇÃO INTERCAMPI.	R\$ 0,00	R\$ 0,00	R\$ 0,00

ESCRITÓRIO DE PROJETOS DO IFRS (REITORIA)	PESSOAS E CONHECIMENTOS	PC3 - PROMOVER A CAPACITAÇÃO/ QUALIFICAÇÃO DOS SERVIDORES COM FOCO NOS OBJETIVOS ESTRATÉGICOS INSTITUCIONAIS.	R\$ 0,00	R\$ 0,00	R\$ 0,00
ESCRITÓRIO DE PROJETOS DO IFRS (REITORIA)	PROCESSOS	P3 - APERFEIÇOAR OS MECANISMOS PARA CAPTAÇÃO DE RECURSOS EXTERNOS.	R\$ 0,00	R\$ 0,00	R\$ 0,00
ESCRITÓRIO DE PROJETOS DO IFRS (REITORIA)	PROGRAMAÇÃO ORÇAMENTÁRIA	FUNCIONAMENTO.	R\$ 93.827,00	R\$ 20.860,00	-R\$ 72.967,00
GABINETE (REITORIA)	ORÇAMENTO	O3 - DESENVOLVER MEIOS DE ECONOMICIDADE.	R\$ 500,00	R\$ 0,00	-R\$ 500,00
GABINETE (REITORIA)	PESSOAS E CONHECIMENTOS	PC3 - PROMOVER A CAPACITAÇÃO/ QUALIFICAÇÃO DOS SERVIDORES COM FOCO NOS OBJETIVOS ESTRATÉGICOS INSTITUCIONAIS.	R\$ 2.000,00	R\$ 0,00	-R\$ 2.000,00
GABINETE (REITORIA)	PROCESSOS	P2 - APRIMORAR E CONSOLIDAR A POLÍTICA DE SUSTENTABILIDADE AMBIENTAL.	R\$ 0,00	R\$ 0,00	R\$ 0,00
GABINETE (REITORIA)	PROCESSOS	P4 - APRIMORAR E FORTALECER A TECNOLOGIA DA INFORMAÇÃO E A COMUNICAÇÃO INSTITUCIONAL.	R\$ 0,00	R\$ 0,00	R\$ 0,00
GABINETE (REITORIA)	PROGRAMAÇÃO ORÇAMENTÁRIA	FUNCIONAMENTO.	R\$ 99.000,00	R\$ 0,00	-R\$ 99.000,00
GABINETE (REITORIA)	PROGRAMAÇÃO ORÇAMENTÁRIA	INVESTIMENTOS.	R\$ 150,00	R\$ 0,00	-R\$ 150,00
GABINETE (REITORIA)	RESULTADOS INSTITUCIONAIS	R4 - PROMOVER AÇÕES QUE VISEM AO DESENVOLVIMENTO SOCIAL, ECONÔMICO, AMBIENTAL, CULTURAL E POLÍTICO DA COMUNIDADE.	R\$ 0,00	R\$ 0,00	R\$ 0,00
PRÓ-REITORIA DE ADMINISTRAÇÃO (REITORIA)	ORÇAMENTO	O1 - FOMENTAR INFRAESTRUTURA ADEQUADA A TODAS AS UNIDADES DO IFRS.	R\$ 4.239.500,00	R\$ 0,00	-R\$ 4.239.500,00
PRÓ-REITORIA DE ADMINISTRAÇÃO (REITORIA)	PESSOAS E CONHECIMENTOS	PC1 - INCENTIVAR PARCERIAS INTERINSTITUCIONAIS PÚBLICAS OU PRIVADAS.	R\$ 0,00	R\$ 0,00	R\$ 0,00
PRÓ-REITORIA DE ADMINISTRAÇÃO (REITORIA)	PESSOAS E CONHECIMENTOS	PC2 - PROMOVER A INTEGRAÇÃO INTERCAMPI.	R\$ 0,00	R\$ 0,00	R\$ 0,00

PRÓ-REITORIA DE ADMINISTRAÇÃO (REITORIA)	PESSOAS E CONHECIMENTOS	PC3 - PROMOVER A CAPACITAÇÃO/ QUALIFICAÇÃO DOS SERVIDORES COM FOCO NOS OBJETIVOS ESTRATÉGICOS INSTITUCIONAIS.	R\$ 0,00	R\$ 0,00	R\$ 0,00
PRÓ-REITORIA DE ADMINISTRAÇÃO (REITORIA)	PROCESSOS	P2 - APRIMORAR E CONSOLIDAR A POLÍTICA DE SUSTENTABILIDADE AMBIENTAL.	R\$ 0,00	R\$ 0,00	R\$ 0,00
PRÓ-REITORIA DE ADMINISTRAÇÃO (REITORIA)	PROCESSOS	P4 - APRIMORAR E FORTALECER A TECNOLOGIA DA INFORMAÇÃO E A COMUNICAÇÃO INSTITUCIONAL.	R\$ 0,00	R\$ 0,00	R\$ 0,00
PRÓ-REITORIA DE ADMINISTRAÇÃO (REITORIA)	PROGRAMAÇÃO ORÇAMENTÁRIA	FUNCIONAMENTO.	R\$ 2.645.026,00	R\$ 0,00	-R\$ 2.645.026,00
PRÓ-REITORIA DE ADMINISTRAÇÃO (REITORIA)	RESULTADOS INSTITUCIONAIS	R4 - PROMOVER AÇÕES QUE VISEM AO DESENVOLVIMENTO SOCIAL, ECONÔMICO, AMBIENTAL, CULTURAL E POLÍTICO DA COMUNIDADE.	R\$ 0,00	R\$ 0,00	R\$ 0,00
PRÓ-REITORIA DE ADMINISTRAÇÃO (REITORIA)	RISCOS	ADMINISTRAÇÃO - Controle de Frotas.	R\$ 0,00	R\$ 0,00	R\$ 0,00
PRÓ-REITORIA DE ADMINISTRAÇÃO (REITORIA)	RISCOS	ADMINISTRAÇÃO - Controle patrimonial de bens móveis.	R\$ 0,00	R\$ 0,00	R\$ 0,00
PRÓ-REITORIA DE DESENV. INSTITUCIONAL (REITORIA)	ORÇAMENTO	O1 - FOMENTAR INFRAESTRUTURA ADEQUADA A TODAS AS UNIDADES DO IFRS.	R\$ 0,00	R\$ 0,00	R\$ 0,00
PRÓ-REITORIA DE DESENV. INSTITUCIONAL (REITORIA)	ORÇAMENTO	O3 - DESENVOLVER MEIOS DE ECONOMICIDADE.	R\$ 0,00	R\$ 0,00	R\$ 0,00
PRÓ-REITORIA DE DESENV. INSTITUCIONAL (REITORIA)	PESSOAS E CONHECIMENTOS	PC3 - PROMOVER A CAPACITAÇÃO/ QUALIFICAÇÃO DOS SERVIDORES COM FOCO NOS OBJETIVOS ESTRATÉGICOS INSTITUCIONAIS.	R\$ 0,00	R\$ 0,00	R\$ 0,00
PRÓ-REITORIA DE DESENV. INSTITUCIONAL (REITORIA)	PROCESSOS	P1 - APERFEIÇOAR CRITÉRIOS PARA CRIAÇÃO DE CURSOS E VAGAS.	R\$ 0,00	R\$ 0,00	R\$ 0,00
PRÓ-REITORIA DE DESENV. INSTITUCIONAL (REITORIA)	PROCESSOS	P2 - APRIMORAR E CONSOLIDAR A POLÍTICA DE SUSTENTABILIDADE AMBIENTAL.	R\$ 0,00	R\$ 0,00	R\$ 0,00

PRÓ-REITORIA DE DESENV. INSTITUCIONAL (REITORIA)	PROCESSOS	P4 - APRIMORAR E FORTALECER A TECNOLOGIA DA INFORMAÇÃO E A COMUNICAÇÃO INSTITUCIONAL.	R\$ 489.222,00	R\$ 0,00	-R\$ 489.222,00
PRÓ-REITORIA DE DESENV. INSTITUCIONAL (REITORIA)	PROGRAMAÇÃO ORÇAMENTÁRIA	FUNCIONAMENTO.	R\$ 30.000,00	R\$ 0,00	-R\$ 30.000,00
PRÓ-REITORIA DE DESENV. INSTITUCIONAL (REITORIA)	RESULTADOS INSTITUCIONAIS	R1 - PROMOVER VERTICALIZAÇÃO ENTRE OS DIFERENTES NÍVEIS, FORMAS E MODALIDADES DE ENSINO.	R\$ 0,00	R\$ 0,00	R\$ 0,00
PRÓ-REITORIA DE DESENV. INSTITUCIONAL (REITORIA)	RESULTADOS INSTITUCIONAIS	R4 - PROMOVER AÇÕES QUE VISEM AO DESENVOLVIMENTO SOCIAL, ECONÔMICO, AMBIENTAL, CULTURAL E POLÍTICO DA COMUNIDADE.	R\$ 0,00	R\$ 0,00	R\$ 0,00
PRÓ-REITORIA DE ENSINO (REITORIA)	ORÇAMENTO	O1 - FOMENTAR INFRAESTRUTURA ADEQUADA A TODAS AS UNIDADES DO IFRS.	R\$ 435.865,00	R\$ 125.902,81	-R\$ 309.962,19
PRÓ-REITORIA DE ENSINO (REITORIA)	ORÇAMENTO	O2 - AMPLIAR CAPTAÇÃO DE RECURSOS EXTRAORÇAMENTÁRIO.	R\$ 0,00	R\$ 0,00	R\$ 0,00
PRÓ-REITORIA DE ENSINO (REITORIA)	ORÇAMENTO	O3 - DESENVOLVER MEIOS DE ECONOMICIDADE.	R\$ 12.122.497,00	R\$ 12.054.932,36	-R\$ 67.564,64
PRÓ-REITORIA DE ENSINO (REITORIA)	PESSOAS E CONHECIMENTOS	PC1 - INCENTIVAR PARCERIAS INTERINSTITUCIONAIS PÚBLICAS OU PRIVADAS.	R\$ 2.000,00	R\$ 0,00	-R\$ 2.000,00
PRÓ-REITORIA DE ENSINO (REITORIA)	PESSOAS E CONHECIMENTOS	PC2 - PROMOVER A INTEGRAÇÃO INTERCAMPI.	R\$ 15.000,00	R\$ 1.200,00	-R\$ 13.800,00
PRÓ-REITORIA DE ENSINO (REITORIA)	PESSOAS E CONHECIMENTOS	PC3 - PROMOVER A CAPACITAÇÃO/ QUALIFICAÇÃO DOS SERVIDORES COM FOCO NOS OBJETIVOS ESTRATÉGICOS INSTITUCIONAIS.	R\$ 36.000,00	R\$ 0,00	-R\$ 36.000,00
PRÓ-REITORIA DE ENSINO (REITORIA)	PESSOAS E CONHECIMENTOS	PC4 - PROMOVER E INCENTIVAR A QUALIDADE DE VIDA DOS SERVIDORES.	R\$ 15.000,00	R\$ 779,00	-R\$ 14.221,00
PRÓ-REITORIA DE ENSINO (REITORIA)	PROCESSOS	P1 - APERFEIÇOAR CRITÉRIOS PARA CRIAÇÃO DE CURSOS E VAGAS.	R\$ 10.000,00	R\$ 0,00	-R\$ 10.000,00
PRÓ-REITORIA DE ENSINO (REITORIA)	PROCESSOS	P3 - APERFEIÇOAR OS MECANISMOS PARA CAPTAÇÃO DE RECURSOS EXTERNOS.	R\$ 1.375,00	R\$ 0,00	-R\$ 1.375,00
PRÓ-REITORIA DE ENSINO (REITORIA)	PROCESSOS	P4 - APRIMORAR E FORTALECER A TECNOLOGIA DA INFORMAÇÃO E A	R\$ 35.842,00	R\$ 119.600,00	R\$ 83.758,00

		COMUNICAÇÃO INSTITUCIONAL.			
PRÓ-REITORIA DE ENSINO (REITORIA)	PROCESSOS	P5 - FORTALECER NÚCLEOS DE AÇÕES AFIRMATIVAS E AE.	R\$ 6.000,00	R\$ 32.404,90	R\$ 26.404,90
PRÓ-REITORIA DE ENSINO (REITORIA)	PROCESSOS	P6 - FOMENTAR A POLÍTICA DE SEGURANÇA ALIMENTAR E NUTRICIONAL.	R\$ 10.000,00	R\$ 0,00	-R\$ 10.000,00
PRÓ-REITORIA DE ENSINO (REITORIA)	RESULTADOS INSTITUCIONAIS	R2 - FOMENTAR A INTEGRAÇÃO ENTRE ENSINO, PESQUISA E EXTENSÃO.	R\$ 345.972,00	R\$ 337.268,30	-R\$ 8.703,70
PRÓ-REITORIA DE ENSINO (REITORIA)	RESULTADOS INSTITUCIONAIS	R3 - PROMOVER AÇÕES DE FORMAÇÃO PARA A CIDADANIA.	R\$ 0,00	R\$ 0,00	R\$ 0,00
PRÓ-REITORIA DE ENSINO (REITORIA)	RESULTADOS INSTITUCIONAIS	R4 - PROMOVER AÇÕES QUE VISEM AO DESENVOLVIMENTO SOCIAL, ECONÔMICO, AMBIENTAL, CULTURAL E POLÍTICO DA COMUNIDADE.	R\$ 0,00	R\$ 0,00	R\$ 0,00
PRÓ-REITORIA DE EXTENSÃO (REITORIA)	PESSOAS E CONHECIMENTOS	PC1 - INCENTIVAR PARCERIAS INTERINSTITUCIONAIS PÚBLICAS OU PRIVADAS.	R\$ 7.000,00	R\$ 0,00	-R\$ 7.000,00
PRÓ-REITORIA DE EXTENSÃO (REITORIA)	PESSOAS E CONHECIMENTOS	PC2 - PROMOVER A INTEGRAÇÃO INTERCAMPI.	R\$ 0,00	R\$ 0,00	R\$ 0,00
PRÓ-REITORIA DE EXTENSÃO (REITORIA)	PESSOAS E CONHECIMENTOS	PC3 - PROMOVER A CAPACITAÇÃO/ QUALIFICAÇÃO DOS SERVIDORES COM FOCO NOS OBJETIVOS ESTRATÉGICOS INSTITUCIONAIS.	R\$ 55.309,00	R\$ 72.640,00	R\$ 17.331,00
PRÓ-REITORIA DE EXTENSÃO (REITORIA)	PESSOAS E CONHECIMENTOS	PC4 - PROMOVER E INCENTIVAR A QUALIDADE DE VIDA DOS SERVIDORES.	R\$ 0,00	R\$ 0,00	R\$ 0,00
PRÓ-REITORIA DE EXTENSÃO (REITORIA)	PROCESSOS	P4 - APRIMORAR E FORTALECER A TECNOLOGIA DA INFORMAÇÃO E A COMUNICAÇÃO INSTITUCIONAL.	R\$ 38.500,00	R\$ 3.848,00	-R\$ 34.652,00
PRÓ-REITORIA DE EXTENSÃO (REITORIA)	RESULTADOS INSTITUCIONAIS	R2 - FOMENTAR A INTEGRAÇÃO ENTRE ENSINO, PESQUISA E EXTENSÃO.	R\$ 15.000,00	R\$ 0,00	-R\$ 15.000,00
PRÓ-REITORIA DE EXTENSÃO (REITORIA)	RESULTADOS INSTITUCIONAIS	R3 - PROMOVER AÇÕES DE FORMAÇÃO PARA A CIDADANIA.	R\$ 197.887,00	R\$ 247.905,90	R\$ 50.018,90
PRÓ-REITORIA DE EXTENSÃO (REITORIA)	RESULTADOS INSTITUCIONAIS	R4 - PROMOVER AÇÕES QUE VISEM AO DESENVOLVIMENTO SOCIAL, ECONÔMICO, AMBIENTAL, CULTURAL E POLÍTICO DA COMUNIDADE.	R\$ 274.663,00	R\$ 91.494,00	-R\$ 183.169,00

PRÓ-REITORIA DE PESQUISA, PÓS-GRADUAÇÃO E INOVAÇÃO (REITORIA)	ORÇAMENTO	O2 - AMPLIAR CAPTAÇÃO DE RECURSOS EXTRAORÇAMENTÁRIO.	R\$ 0,00	R\$ 0,00	R\$ 0,00
PRÓ-REITORIA DE PESQUISA, PÓS-GRADUAÇÃO E INOVAÇÃO (REITORIA)	PESSOAS E CONHECIMENTOS	PC1 - INCENTIVAR PARCERIAS INTERINSTITUCIONAIS PÚBLICAS OU PRIVADAS.	R\$ 217.410,00	R\$ 0,00	-R\$ 217.410,00
PRÓ-REITORIA DE PESQUISA, PÓS-GRADUAÇÃO E INOVAÇÃO (REITORIA)	PESSOAS E CONHECIMENTOS	PC3 - PROMOVER A CAPACITAÇÃO/ QUALIFICAÇÃO DOS SERVIDORES COM FOCO NOS OBJETIVOS ESTRATÉGICOS INSTITUCIONAIS.	R\$ 65.628,00	R\$ 11.649,17	-R\$ 53.978,83
PRÓ-REITORIA DE PESQUISA, PÓS-GRADUAÇÃO E INOVAÇÃO (REITORIA)	PROCESSOS	P4 - APRIMORAR E FORTALECER A TECNOLOGIA DA INFORMAÇÃO E A COMUNICAÇÃO INSTITUCIONAL.	R\$ 17.600,00	R\$ 0,00	-R\$ 17.600,00
PRÓ-REITORIA DE PESQUISA, PÓS-GRADUAÇÃO E INOVAÇÃO (REITORIA)	RESULTADOS INSTITUCIONAIS	R1 - PROMOVER VERTICALIZAÇÃO ENTRE OS DIFERENTES NÍVEIS, FORMAS E MODALIDADES DE ENSINO.	R\$ 70.000,00	R\$ 4.024,44	-R\$ 65.975,56
PRÓ-REITORIA DE PESQUISA, PÓS-GRADUAÇÃO E INOVAÇÃO (REITORIA)	RESULTADOS INSTITUCIONAIS	R2 - FOMENTAR A INTEGRAÇÃO ENTRE ENSINO, PESQUISA E EXTENSÃO.	R\$ 309.443,00	R\$ 216.092,75	-R\$ 93.350,25
PRÓ-REITORIA DE PESQUISA, PÓS-GRADUAÇÃO E INOVAÇÃO (REITORIA)	RESULTADOS INSTITUCIONAIS	R3 - PROMOVER AÇÕES DE FORMAÇÃO PARA A CIDADANIA.	R\$ 10.000,00	R\$ 0,00	-R\$ 10.000,00
PRÓ-REITORIA DE PESQUISA, PÓS-GRADUAÇÃO E INOVAÇÃO (REITORIA)	RESULTADOS INSTITUCIONAIS	R4 - PROMOVER AÇÕES QUE VISEM AO DESENVOLVIMENTO SOCIAL, ECONÔMICO, AMBIENTAL, CULTURAL E POLÍTICO DA COMUNIDADE.	R\$ 44.100,00	R\$ 19.100,00	-R\$ 25.000,00

Sobre o orçamento da Reitoria, cabe destacar que somados nos valores da PRODI está inserido o Fundo de auxílio dos campi. Além deste valor, são planejadas ações que envolvem atualização do SIG e aquisição de equipamentos que envolvem a segurança de dados, aquisição de software para todos os campi, entre outros itens. No orçamento da PROEN além dos valores de Assistência Estudantil são planejadas ações de auxílio digital aos estudantes, pagamento da biblioteca virtual entre outras ações que envolvem todos os campi.

Quadro 25 - Distribuição percentual do orçamento entre Funcionamento, Resoluções do Consup, ações estratégicas e Investimento planejado comparado com o executado

Campus	CAMPUS ALVORADA	CAMPUS BENTO GONÇALVES	CAMPUS CANOAS	CAMPUS CAXIAS DO SUL	CAMPUS ERECHIM	CAMPUS FARROUPILHA	CAMPUS FELIZ	CAMPUS IBIRUBÁ	CAMPUS OSÓRIO	CAMPUS PORTO ALEGRE	CAMPUS RESTINGA	CAMPUS RIO GRANDE	CAMPUS ROLANTE	CAMPUS SERTAO	CAMPUS VACARIA	CAMPUS VERANÓPOLIS	CAMPUS VIAMÃO
Campus: Orçamento	R\$ 1.379.367,00	R\$ 4.283.031,00	R\$ 1.897.895,00	R\$ 2.456.402,00	R\$ 2.042.492,00	R\$ 1.643.273,00	R\$ 1.604.460,00	R\$ 2.161.637,00	R\$ 1.566.895,00	R\$ 2.455.420,00	R\$ 2.075.778,00	R\$ 2.867.784,00	R\$ 1.741.965,00	R\$ 4.894.527,00	R\$ 1.801.055,00	R\$ 603.907,00	R\$ 1.286.075,00
Consup: Bolsa Extensão (1,5%)	R\$ 20.690,51	R\$ 64.245,47	R\$ 28.468,43	R\$ 36.846,03	R\$ 30.637,38	R\$ 24.649,10	R\$ 24.066,90	R\$ 32.424,56	R\$ 23.503,43	R\$ 36.831,30	R\$ 31.136,67	R\$ 43.016,76	R\$ 26.129,48	R\$ 73.417,91	R\$ 27.015,83	R\$ 9.058,61	R\$ 19.291,13
Campus: Bolsa Extensão Planejada	R\$ 50.002,07	R\$ 107.075,00	R\$ 47.500,00	R\$ 61.410,05	R\$ 57.600,00	R\$ 123.300,00	R\$ 45.731,90	R\$ 29.182,00	R\$ 53.026,34	R\$ 61.385,00	R\$ 51.893,00	R\$ 71.695,00	R\$ 69.680,00	R\$ 122.400,00	R\$ 50.000,00		R\$ 32.151,00
Campus: Bolsa Extensão Executada	R\$ 0,00	R\$ 149.323,06	R\$ 66.856,85	R\$ 58.770,27	R\$ 73.349,82	R\$ 199.947,12	R\$ 63.814,97	R\$ 64.296,39	R\$ 0,00	R\$ 79.867,89	R\$ 0,00	R\$ 146.497,00	R\$ 0,00	R\$ 182.806,27	R\$ 81.753,88		R\$ 25.663,00
Consup: PAIEX (1%)	R\$ 13.793,67	R\$ 42.830,31	R\$ 18.978,95	R\$ 24.564,02	R\$ 20.424,92	R\$ 16.432,73	R\$ 16.044,60	R\$ 21.616,37	R\$ 15.668,95	R\$ 24.554,20	R\$ 20.757,78	R\$ 28.677,84	R\$ 17.419,65	R\$ 48.945,27	R\$ 18.010,55	R\$ 6.039,07	R\$ 12.860,75
Campus: PAIEX Planejada	R\$ 13.793,68	R\$ 42.830,00	R\$ 19.000,00	R\$ 24.564,02	R\$ 24.000,00		R\$ 13.755,00	R\$ 10.808,00	R\$ 19.210,00	R\$ 24.554,00	R\$ 20.757,00	R\$ 28.678,00	R\$ 17.420,00				R\$ 12.860,00
Campus: PAIEX Executada	R\$ 0,00	R\$ 40.075,56	R\$ 21.997,90	R\$ 20.328,58	R\$ 9.649,82		R\$ 11.398,78	R\$ 10.021,39	R\$ 0,00	R\$ 16.961,22	R\$ 0,00	R\$ 37.822,00	R\$ 0,00				R\$ 5.000,00
Consup: Bolsa Pesquisa (1,5%)	R\$ 20.690,51	R\$ 64.245,47	R\$ 28.468,43	R\$ 36.846,03	R\$ 30.637,38	R\$ 24.649,10	R\$ 24.066,90	R\$ 32.424,56	R\$ 23.503,43	R\$ 36.831,30	R\$ 31.136,67	R\$ 43.016,76	R\$ 26.129,48	R\$ 73.417,91	R\$ 27.015,83	R\$ 9.058,61	R\$ 19.291,13
Campus: Bolsa	R\$ 50.002,07	R\$ 64.245,00	R\$ 28.500,00	R\$ 61.410,05	R\$ 33.600,00	R\$ 123.300,00	R\$ 46.966,76	R\$ 29.182,00		R\$ 61.385,00	R\$ 31.136,00	R\$ 43.017,00	R\$ 26.130,00	R\$ 122.400,00	R\$ 70.000,00	R\$ 12.078,16	

Relatório de Ações e Resultados | IFRS 2023

Pesquisa Planejada																	
Campus: Bolsa Pesquisa Executada	R\$ 0,00	R\$ 112.000,00	R\$ 52.350,00	R\$ 75.154,93	R\$ 59.768,00	R\$ 199.947,12	R\$ 45.710,45	R\$ 55.066,57		R\$ 84.438,75	R\$ 0,00	R\$ 142.800,00	R\$ 0,00	R\$ 169.653,60	R\$ 126.717,88	R\$ 8.656,65	
Consumo: AIPCT (1%)	R\$ 13.793,67	R\$ 42.830,31	R\$ 18.978,95	R\$ 24.564,02	R\$ 20.424,92	R\$ 16.432,73	R\$ 16.044,60	R\$ 21.616,37	R\$ 15.668,95	R\$ 24.554,20	R\$ 20.757,78	R\$ 28.677,84	R\$ 17.419,65	R\$ 48.945,27	R\$ 18.010,55	R\$ 6.039,07	R\$ 12.860,75
Campus: AIPCT Planejada	R\$ 13.793,68	R\$ 42.830,00	R\$ 19.000,00		R\$ 24.000,00		R\$ 16.050,00	R\$ 10.808,00	R\$ 20.210,89	R\$ 24.554,00	R\$ 20.757,00	R\$ 28.678,00	R\$ 17.420,00				R\$ 12.860,00
Campus: AIPCT Executada	R\$ 0,00	R\$ 44.472,40	R\$ 22.312,84		R\$ 13.135,86		R\$ 11.736,44	R\$ 5.413,24	R\$ 0,00	R\$ 16.786,08	R\$ 0,00	R\$ 62.510,00	R\$ 0,00				R\$ 12.000,00
Consumo: Bolsa Ensino (1,5%)	R\$ 20.690,51	R\$ 64.245,47	R\$ 28.468,43	R\$ 36.846,03	R\$ 30.637,38	R\$ 24.649,10	R\$ 24.066,90	R\$ 32.424,56	R\$ 23.503,43	R\$ 36.831,30	R\$ 31.136,67	R\$ 43.016,76	R\$ 26.129,48	R\$ 73.417,91	R\$ 27.015,83	R\$ 9.058,61	R\$ 19.291,13
Campus: Bolsa Ensino Planejada	R\$ 36.208,39	R\$ 64.246,00	R\$ 19.000,00	R\$ 58.846,03	R\$ 33.600,00	R\$ 123.300,00	R\$ 41.805,75	R\$ 18.374,00	R\$ 23.500,00	R\$ 36.831,00	R\$ 31.136,00	R\$ 43.017,00	R\$ 26.130,00	R\$ 73.400,00	R\$ 30.000,00		R\$ 19.291,00
Campus: Bolsa Ensino Executada	R\$ 0,00	R\$ 100.450,00	R\$ 37.641,93	R\$ 107.572,48	R\$ 78.575,00	R\$ 199.947,12	R\$ 35.897,59	R\$ 64.392,23	R\$ 0,00	R\$ 59.336,66	R\$ 0,00	R\$ 112.525,00	R\$ 0,00	R\$ 123.410,00	R\$ 144.805,00		R\$ 28.000,00
Consumo: Política Ed.Física, Esporte, Lazer (2%)	R\$ 27.587,34	R\$ 85.660,62	R\$ 37.957,90	R\$ 49.128,04	R\$ 40.849,84	R\$ 32.865,46	R\$ 32.089,20	R\$ 43.232,74	R\$ 31.337,90	R\$ 49.108,40	R\$ 41.515,56	R\$ 57.355,68	R\$ 34.839,30	R\$ 97.890,54	R\$ 36.021,10	R\$ 12.078,14	R\$ 25.721,50
Campus: Política Ed.Física, Esporte, Lazer Planejada	R\$ 2.758,73	R\$ 8.566,00	R\$ 3.800,00	R\$ 4.912,80		R\$ 3.304,76	R\$ 3.208,92	R\$ 2.161,64	R\$ 3.442,18	R\$ 4.911,00	R\$ 4.151,00	R\$ 5.736,00	R\$ 3.484,00	R\$ 10.000,00		R\$ 1.207,81	R\$ 2.572,00
Campus: Política Ed.Física, Esporte, Lazer Executada	R\$ 0,00	R\$ 0,00	R\$ 4.881,18	R\$ 0,00		R\$ 0,00	R\$ 13.300,00	R\$ 13.396,18	R\$ 0,00	R\$ 0,00	R\$ 0,00	R\$ 0,00	R\$ 0,00	R\$ 46.688,40		R\$ 0,00	R\$ 0,00

Relatório de Ações e Resultados | IFRS 2023

Consumo: Política Cultural e Artes (2%)	R\$ 27.587,34	R\$ 85.660,62	R\$ 37.957,90	R\$ 49.128,04	R\$ 40.849,84	R\$ 32.865,46	R\$ 32.089,20	R\$ 43.232,74	R\$ 31.337,90	R\$ 49.108,40	R\$ 41.515,56	R\$ 57.355,68	R\$ 34.839,30	R\$ 97.890,54	R\$ 36.021,10	R\$ 12.078,14	R\$ 25.721,50
Campus: Política Cultural e Artes Planejadas	R\$ 2.758,73	R\$ 8.566,00	R\$ 3.800,00	R\$ 4.912,80		R\$ 3.304,76	R\$ 3.208,92	R\$ 2.161,64	R\$ 7.000,00	R\$ 4.911,00	R\$ 4.151,00	R\$ 5.736,00	R\$ 3.484,00	R\$ 10.000,00		R\$ 1.207,81	R\$ 2.572,00
Campus: Política Cultural e Artes Executadas	R\$ 0,00	R\$ 13.344,86	R\$ 4.752,04	R\$ 4.703,00		R\$ 0,00	R\$ 19.753,09	R\$ 0,00	R\$ 0,00	R\$ 4.878,94	R\$ 0,00	R\$ 7.000,00	R\$ 0,00	R\$ 5.000,00		R\$ 0,00	R\$ 7.250,00
Consumo: Capacitação (2,5%)	R\$ 34.484,18	R\$ 107.075,78	R\$ 47.447,38	R\$ 61.410,05	R\$ 51.062,30	R\$ 41.081,83	R\$ 40.111,50	R\$ 54.040,93	R\$ 39.172,38	R\$ 61.385,50	R\$ 51.894,45	R\$ 71.694,60	R\$ 43.549,13	R\$ 122.363,18	R\$ 45.026,38	R\$ 15.097,68	R\$ 32.151,88
Campus: Capacitação Planejadas	R\$ 34.484,18		R\$ 15.000,00	R\$ 13.020,00	R\$ 42.000,00	R\$ 5.000,00	R\$ 57.811,50	R\$ 10.808,00	R\$ 39.200,00	R\$ 61.386,00	R\$ 51.894,00	R\$ 28.678,00	R\$ 0,00	R\$ 22.000,00			R\$ 31.151,00
Campus: Capacitação Executadas	R\$ 0,00		R\$ 16.499,08	R\$ 0,00	R\$ 17.938,32	R\$ 0,00	R\$ 52.479,21	R\$ 15.357,96	R\$ 0,00	R\$ 5.096,61	R\$ 0,00	R\$ 9.192,70	R\$ 0,00	R\$ 29.940,16			R\$ 4.949,00