

PROJEÇÃO DO FUTURO BLOCO
QUE SERÁ CONSTRUIDO

PROJEÇÃO DO FUTURO BLOCO
QUE SERÁ CONSTRUIDO

PERFIL NATURAL DO TERRENO

PERFIL NATURAL DO TERRENO

PERFIL NATURAL DO TERRENO

PERFIL NATURAL DO TERRENO

PREDIO 6 - ALA A
FACHADA LESTE
Escala: 1/50

PREDIO 6 - ALA A
CORTE AA
Escala: 1/50

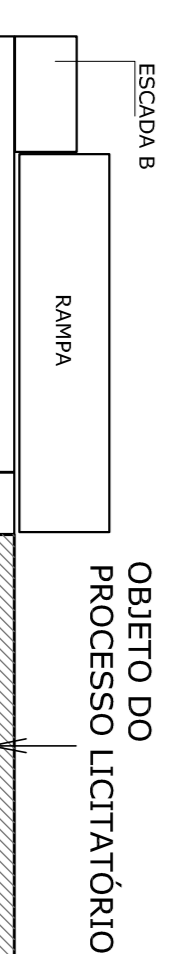
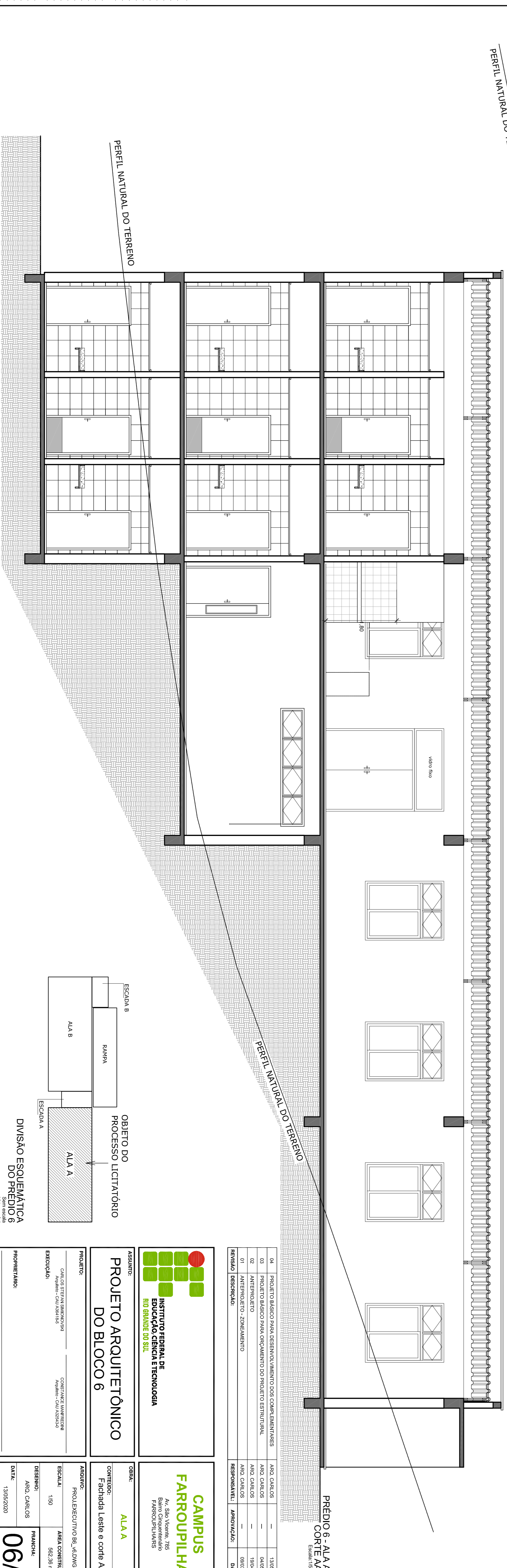

04	PROJETO BÁSICO PARA DESENVOLVIMENTO DOS COMPONENTES	ANO CARLOS	13/05/2020
03	PROJETO BÁSICO PARA ORÇAMENTO DO PROJETO ESTRUTURAL	ANO CARLOS	04/05/2020
02	ANTEPROJETO	ANO CARLOS	18/04/2020
01	ANTEPROJETO - ZONAMENTO	ANO CARLOS	09/03/2020
REVISÃO	DESCRIÇÃO	RESPONSÁVEL	APROVADO: DATA:

INSTITUTO FEDERAL DE EDUCAÇÃO, CIÊNCIA E TECNOLOGIA
RIO GRANDE DO SUL

CAMPUS FARROUPILHA
Av. São Vicente, 785
Bairro Trindade
FARROUPILHA/RS

ALMA A
Conteúdo: Fachada Leste e corte AA

PROJETO ARQUITETÔNICO DO BLOCO 6

PROJETO: COLEGIADO DE ARQUITETURA
Execução: COLEGIADO DE ARQUITETURA

PROPRIETÁRIO: INSTITUTO FEDERAL DO RIO GRANDE DO SUL - IFRRG-RS

ARQUITETO: PROJELEUTIVO BR_6.DWG

ESCALA: 1/50

ÁREA CONSTRUIDA: 522,38 m²

DESIGNADO: ANO CARLOS

DATA: 13/05/2020

FRANQUIA: 06/09