



Ministério da Educação
Secretaria de Educação Profissional e Tecnológica
Instituto Federal de Educação, Ciência e Tecnologia do Rio Grande do Sul
Campus Farroupilha

BOLETIM DE SERVIÇO

JANEIRO/2018

Publicado em 05/03/2018.

Comissão Responsável pela edição e publicação:

Roniele Belusso
Eliandra Lanfredi Bottin
Deise Inara Cremonini Dagnese
Nicholas Fonseca

Portaria nº 377, de 17 de dezembro de 2015.

Boletim de Serviço destinado à publicação dos atos administrativos do *Campus Farroupilha* do Instituto Federal de Educação, Ciência e Tecnologia do Rio Grande do Sul, de acordo com Lei nº 4.965, de 5 de maio de 1966. Diário Oficial da República Federativa do Brasil, Brasília, v. 112, nº 157, p. 4.971, de 10 de maio de 1966. Seção I, pt. 1.



Ministério da Educação
Secretaria de Educação Profissional e Tecnológica
Instituto Federal de Educação, Ciência e Tecnologia do Rio Grande do Sul
Campus Farroupilha

Ministro da Educação **José Mendonça Bezerra Filho**

Secretário de Educação Profissional e Tecnológica **Eline Neves Braga Nascimento**

Reitor Substituto **José Eli Santos dos Santos**

Pró-reitora de Administração **Tatiana Weber**

Pró-reitor de Desenvolvimento Institucional **José Eli Santos dos Santos**

Pró-reitora de Ensino **Clarice Monteiro Escott**

Pró-reitora de Extensão **Viviane Silva Ramos**

Pró-reitor de Pesquisa, Pós-graduação e Inovação **Eduardo Giroto**

Diretor-geral **Leandro Lumbieri**

Diretor de Administração **Rafael Kirchof Ferret**

Coordenador de Desenvolvimento Institucional **Carolina Wiedemann Chaves**

Diretor de Ensino **Pamela Perini**

Coordenador Extensão **Nicholas Fonseca**

Coordenador Pesquisa, Pós-graduação e Inovação **Rafael Corrêa**

Coordenador de Ensino **Vitor Tumelero Valente**



Ministério da Educação
Secretaria de Educação Profissional e Tecnológica
Instituto Federal de Educação, Ciência e Tecnologia do Rio Grande do Sul
Campus Farroupilha

O Boletim de Serviço do Instituto Federal de Educação, Ciência e Tecnologia do Rio Grande do Sul é destinado a dar publicidade aos atos e procedimentos formais da instituição.

Referências:

Lei nº 4.965, de 5 de maio de 1966.

Dispõe sobre a publicação dos atos relativos aos servidores públicos e dá outras providências.

Instrução Normativa Nº 12 de 03 de dezembro de 2015.

Normatiza o fluxo para a edição, montagem e publicação do Boletim de Serviço da reitoria e câmpus do Instituto Federal de Educação, Ciência e Tecnologia do Rio Grande do Sul.

Portaria nº 377, de 17 de dezembro de 2015.

Estabelece a Comissão responsável pela edição e publicação do Boletim de Serviço no âmbito do *Campus Farroupilha* do IFRS.



Ministério da Educação
Secretaria de Educação Profissional e Tecnológica
Instituto Federal de Educação, Ciência e Tecnologia do Rio Grande do Sul
Campus Farroupilha

SUMÁRIO

1	Portarias	05
2	Ordens de Serviço	07
3	Editais	10
4	Férias	11
5	Atestados	15
6	Resoluções	16



Ministério da Educação
Secretaria de Educação Profissional e Tecnológica
Instituto Federal de Educação, Ciência e Tecnologia do Rio Grande do Sul
Campus Farroupilha

1. PORTARIAS

PORTARIA Nº 01, DE 03 DE JANEIRO DE 2018.

Altera o posicionamento de servidor

O DIRETOR-GERAL *PRO-TEMPORE* SUBSTITUTO DO INSTITUTO FEDERAL DE EDUCACAO, CIENCIA E TECNOLOGIA DO RIO GRANDE DO SUL – *CAMPUS FARROUPILHA*, nomeado pela Portaria nº 102 de 13 de Abril de 2017, no uso de suas atribuições legais e regimentais, RESOLVE:

ALTERAR o posicionamento da servidora **JANAINA RAUBER**, matrícula SIAPE **2037491**, cargo **ASSISTENTE EM ADMINISTRAÇÃO** Classe: D, Padrão: 403, para Classe: D, Padrão: 404, por motivo de Progressão por Mérito Profissional, a partir de 01 de janeiro de 2018.

Rafael Kirchhof Ferret
Diretor-Geral *Pró-Tempore* Substituto

PORTARIA Nº 02, DE 03 DE JANEIRO DE 2018.

Altera o posicionamento de servidor

O DIRETOR-GERAL *PRO-TEMPORE* SUBSTITUTO DO INSTITUTO FEDERAL DE EDUCACAO, CIENCIA E TECNOLOGIA DO RIO GRANDE DO SUL – *CAMPUS FARROUPILHA*, nomeado pela Portaria nº 102 de 13 de Abril de 2017, no uso de suas atribuições legais e regimentais, RESOLVE:

ALTERAR o posicionamento do servidor **SANDRO LAZARI**, matrícula SIAPE **2037564**, cargo **ASSISTENTE EM ADMINISTRAÇÃO** Classe: D, Padrão: 103, para Classe: D, Padrão: 104, por motivo de Progressão por Mérito Profissional, a partir de 01 de janeiro de 2018.

Rafael Kirchhof Ferret
Diretor-Geral *Pró-Tempore* Substituto

PORTARIA Nº 03, DE 05 DE JANEIRO DE 2018.

O DIRETOR-GERAL *PRO-TEMPORE* SUBSTITUTO DO INSTITUTO FEDERAL DE EDUCACAO, CIENCIA E TECNOLOGIA DO RIO GRANDE DO SUL – *CAMPUS FARROUPILHA*, nomeado pela Portaria nº 102 de 13 de Abril de 2017, no uso de suas atribuições legais e regimentais, RESOLVE:

Art. 1º DESIGNAR a servidora RONIELE BELUSSO, Assistente em Administração, matrícula SIAPE nº 2142320, como substituta eventual do Coordenador da Coordenadoria de Pesquisa do *Campus Farroupilha*, código FG-01.

Art. 2º Esta Portaria tem seus efeitos retroativos a 02 de janeiro de 2018.



Ministério da Educação
Secretaria de Educação Profissional e Tecnológica
Instituto Federal de Educação, Ciência e Tecnologia do Rio Grande do Sul
Campus Farroupilha

Rafael Kirchhof Ferret
Diretor-Geral *Pro-Tempore* Substituto

PORTARIA Nº 04, DE 05 DE JANEIRO DE 2018.

Altera o posicionamento de servidor

O DIRETOR-GERAL *PRO-TEMPORE* SUBSTITUTO DO INSTITUTO FEDERAL DE EDUCACAO, CIENCIA E TECNOLOGIA DO RIO GRANDE DO SUL – *CAMPUS FARROUPILHA*, nomeado pela Portaria nº 102 de 13 de Abril de 2017, no uso de suas atribuições legais e regimentais, RESOLVE:

ALTERAR o posicionamento da servidora **ELIANDRA LANFREDI BOTTIN**, matrícula SIAPE **1805474**, cargo **AUXILIAR DE BIBLIOTECA** Classe: C, Padrão: 405, para Classe: C, Padrão: 406, por motivo de Progressão por Mérito Profissional, a partir de 06 de janeiro de 2018.

Rafael Kirchhof Ferret
Diretor-Geral *Pro-Tempore* Substituto

PORTARIA Nº 05, DE 12 DE JANEIRO DE 2018.

O DIRETOR-GERAL *PRO-TEMPORE* SUBSTITUTO DO INSTITUTO FEDERAL DE EDUCACAO, CIENCIA E TECNOLOGIA DO RIO GRANDE DO SUL – *CAMPUS FARROUPILHA*, nomeado pela Portaria nº 102 de 13 de Abril de 2017, no uso de suas atribuições legais e regimentais, RESOLVE:

DESIGNAR a servidora **PAMELA CORREA PERES GUARESCHI**, Técnica em Assuntos Educacionais, matrícula SIAPE nº 2349079, como substituta da Diretora de Ensino, código CD-04, no período de 15 de janeiro a 03 de fevereiro de 2018.

Rafael Kirchhof Ferret
Diretor-Geral *Pro-Tempore* Substituto



Ministério da Educação
Secretaria de Educação Profissional e Tecnológica
Instituto Federal de Educação, Ciência e Tecnologia do Rio Grande do Sul
Campus Farroupilha

2. ORDEM DE SERVIÇO

ORDEM DE SERVIÇO Nº 01 DE 16 DE JANEIRO DE 2018

O DIRETOR-GERAL *PRO-TEMPORE* SUBSTITUTO DO INSTITUTO FEDERAL DE EDUCACAO, CIENCIA E TECNOLOGIA DO RIO GRANDE DO SUL – *CAMPUS FARROUPILHA*, nomeado pela Portaria nº 102, de 13 de abril de 2017, no uso de suas atribuições legais e regimentais, RESOLVE:

Art. 1º DESIGNAR os membros, abaixo relacionados, para comporem a Equipe de Planejamento da Contratação de Serviço Terceirizado de Copeiragem, de acordo com o previsto na INSTRUÇÃO NORMATIVA Nº 5, DE 26 DE MAIO DE 2017, emitida pelo MINISTÉRIO DO PLANEJAMENTO, DESENVOLVIMENTO E GESTÃO.

Pâmela Correa Peres Guareschi - Integrante Requisitante
Louise Dallagnol de Armas - Integrante Técnico
Bruno Nonemacher - Integrante Técnico
Agenor Batista da Silva Neto - Integrante Administrativo
Luana Lazzari - Integrante Administrativo

RAFAEL KIRCHHOF FERRET
DIRETOR-GERAL *PRO-TEMPORE* SUBSTITUTO

ORDEM DE SERVIÇO Nº 02 DE 16 DE JANEIRO DE 2018

O DIRETOR-GERAL *PRO-TEMPORE* SUBSTITUTO DO INSTITUTO FEDERAL DE EDUCACAO, CIENCIA E TECNOLOGIA DO RIO GRANDE DO SUL – *CAMPUS FARROUPILHA*, nomeado pela Portaria nº 102, de 13 de abril de 2017, no uso de suas atribuições legais e regimentais, RESOLVE:

Art. 1º DESIGNAR os membros, abaixo relacionados, para comporem a Equipe de Planejamento da Contratação de Serviço Terceirizado de Transportes Rodoviário de Passageiros, de acordo com o previsto na INSTRUÇÃO NORMATIVA Nº 5, DE 26 DE MAIO DE 2017, emitida pelo MINISTÉRIO DO PLANEJAMENTO, DESENVOLVIMENTO E GESTÃO.

Pâmela Correa Peres Guareschi - Integrante Requisitante
Bruno Nonemacher - Integrante Técnico
Agenor Batista da Silva Neto - Integrante Administrativo
Marcos Antônio Peccin Júnior - Integrante Administrativo

Av. São Vicente, 785 – Bairro Cinquentenário - Farroupilha/RS



Ministério da Educação
Secretaria de Educação Profissional e Tecnológica
Instituto Federal de Educação, Ciência e Tecnologia do Rio Grande do Sul
Campus Farroupilha

RAFAEL KIRCHHOF FERRET
DIRETOR-GERAL *PRO-TEMPORE* SUBSTITUTO

ORDEM DE SERVIÇO N.º 03, DE 25 DE JANEIRO DE 2018

O DIRETOR-GERAL *PRO-TEMPORE* SUBSTITUTO DO INSTITUTO FEDERAL DE EDUCACAO, CIENCIA E TECNOLOGIA DO RIO GRANDE DO SUL – *CAMPUS FARROUPILHA*, nomeado pela Portaria nº 102, de 13 de abril de 2017, no uso de suas atribuições legais e regimentais, RESOLVE:

AUTORIZAR o servidor JOÃO MIGUEL ERIG BOHN, portador da Carteira Nacional de Habilitação nº 1274518291, Categoria "B", registro nº 06325068200, expedida pelo Departamento Nacional de Trânsito do Rio Grande do Sul, a dirigir veículos desta Instituição de Ensino, de acordo com o disposto no Art.1º da Lei nº 9.327/96, abaixo mencionado.

Art.1º da lei 9.237/1996. Os servidores públicos federais, dos órgãos e entidades integrantes da Administração Pública Federal direta, autarquia e fundacional no interesse do serviço e no exercício de suas próprias atribuições, quando houver insuficiência de servidores ocupantes do cargo de Motorista Oficial, poderão dirigir veículos oficiais, de transporte individual de passageiros, desde que possuidores da carteira nacional de Habilitação e devidamente autorizados pelo dirigente máximo do órgão ou entidade a que pertençam.

RAFAEL KIRCHHOF FERRET
DIRETOR-GERAL *PRO-TEMPORE* SUBSTITUTO

RETIFICAÇÃO DE ORDEM DE SERVIÇO

O DIRETOR-GERAL *PRO-TEMPORE* SUBSTITUTO DO INSTITUTO FEDERAL DE EDUCACAO, CIENCIA E TECNOLOGIA DO RIO GRANDE DO SUL – *CAMPUS FARROUPILHA*, nomeado pela Portaria nº 102 de 13 de Abril de 2017, no uso de suas atribuições legais e regimentais, RESOLVE:
RETIFICAR a Ordem de Serviço nº 55 de 01 de dezembro de 2017.

Onde se lê:

AUTORIZA a empresa A. F. dos Santos Serviços - ME, CNPJ: 22.318.167/0001-38, estabelecida na Rua Rui Barbosa, nº 1320, Sala 14, Campo Grande - MS, a iniciar a execução da obra de adequação ao plano de prevenção e proteção contra incêndios – PPCI para o IFRS- *Campus Farroupilha*, a partir de 16/12/2017, conforme proposta e demais documentos anexos ao Processo nº 23364.000356/2017-76 e Contrato Av. São Vicente, 785 – Bairro Cinquentenário - Farroupilha/RS



Ministério da Educação
Secretaria de Educação Profissional e Tecnológica
Instituto Federal de Educação, Ciência e Tecnologia do Rio Grande do Sul
Campus Farroupilha

120/2017. Fica assim estipulado que a vigência do contrato será de 16/12/2017 a 16/05/2018 e o prazo de execução da obra será de 16/12/2017 a 16/03/2018.

Leia-se:

AUTORIZA a empresa A. F. dos Santos Serviços - ME, CNPJ: 22.318.167/0001-38, estabelecida na Rua Rui Barbosa, nº 1320, Sala 14, Campo Grande - MS, a iniciar a execução da obra de adequação ao plano de prevenção e proteção contra incêndios – PPCI para o IFRS- *Campus Farroupilha*, a partir de 09/01/2018, conforme proposta e demais documentos anexos ao Processo nº 23364.000356/2017-76 e Contrato 120/2017. Fica assim estipulado que a vigência do contrato será de 16/12/2017 a 16/05/2018 e o prazo de execução da obra será de 09/01/2018 a 09/04/2018.

Farroupilha 02 de janeiro de 2018.

RAFAEL KIRCHHOF FERRET
DIRETOR-GERAL *PRO-TEMPORE* SUBSTITUTO



Ministério da Educação
Secretaria de Educação Profissional e Tecnológica
Instituto Federal de Educação, Ciência e Tecnologia do Rio Grande do Sul
Campus Farroupilha

3. EDITAIS

EDITAL COMPLEMENTAR Nº 01 DE 02 DE JANEIRO DE 2018 VINCULADO AO EDITAL IFRS Nº 77/2017 – FOMENTO INTERNO 2018/2019

O Diretor-Geral "*Pro-Tempore*" Substituto do *Campus* Farroupilha do Instituto Federal de Educação, Ciência e Tecnologia do Rio Grande do Sul (IFRS), nomeado pela Portaria nº 102, de 13 de Abril de 2017 e por intermédio da Comissão de Avaliação e Gestão de Projetos de Pesquisa e Inovação (CAGPPI), no uso de suas atribuições legais, torna pública a abertura do Edital Complementar de Bolsas de Iniciação Científica e/ou Tecnológica e Auxílio Institucional à Produção Científica e/ou Tecnológica (AIPCT), destinado aos projetos de pesquisa e inovação do *Campus* Farroupilha do IFRS.

Farroupilha, 02 de janeiro de 2018.

RAFAEL KIRCHHOF FERRET
DIRETOR-GERAL "*PRO-TEMPORE*" SUBSTITUTO



Ministério da Educação
Secretaria de Educação Profissional e Tecnológica
Instituto Federal de Educação, Ciência e Tecnologia do Rio Grande do Sul
Campus Farroupilha

4 FÉRIAS

Nome do Servidor	Matricula SIAPE	Período de Férias	Exercício	Parcela	Quantidade de dias no mês
Alexandre José Buhler	2925260	06/01/18 a 31/01/18	2018	1°	26
Ana P. Somacal	2240941	02/01/18 a 05/01/18	2017	1°	4
André M. dos Santos	2149123	08/01/18 a 12/01/18	2017	2°	5
Augusto Massashi Horiguti	1187224	02/01/18 a 31/01/18	2018	1°	30
Athina Marcks	2085745	02/01/18 a 09/01/17	2017	5°	8
Athina Marcks	2085745	15/01/18 a 19/01/17	2018	1°	5
Adelano Esposito	2245369	02/01/18 a 31/01/18	2017	1°	30
Carlos E. Avelleda	2332243	02/01/18 a 22/01/18	2017	3°	21
Carlos E. Avelleda	2332243	23/01/18 a 31/01/18	2018	1°	9
Carolina Wiedemann Chaves	2171174	02/01/18 a 31/01/18	2017	1°	30
Cinara F. Triches	1820436	02/01/18 a 31/01/18	2018	1°	30
Claudia T. do N. Paz	1426962	02/01/18 a 31/01/18	2017	2°	30
Cleci B. da Silveira	2330379	02/01/18 a 31/01/18	2017	1°	30
Cristian S. de Oliveira	1669184	02/01/18 a 31/01/18	2018	1°	30
Daniela de Campos	1560502	02/01/18 a 31/01/18	2018	1°	30
Daniela L. Villanova	1446153	02/01/18 a 31/01/18	2018	1°	30
Delma Tania Bertholdo	2017111	02/01/18 a 31/01/18	2017	1°	30



Ministério da Educação
Secretaria de Educação Profissional e Tecnológica
Instituto Federal de Educação, Ciência e Tecnologia do Rio Grande do Sul
Campus Farroupilha

Denise V. de S. Bork	2330930	02/01/18 a 31/01/18	2017	1°	30
Deise I. C. Dagnese	1812379	22/01/18 a 31/01/18	2017	1°	10
Diane B. Bencke	1748431	02/01/18 a 31/01/18	2018	1°	30
Douglas A. Simon	1870324	01/01/18 a 31/01/18	2016	2°	31
Edson L. Francisquetti	1332290	02/01/18 a 31/01/18	2018	1°	30
Eliandra L. Bottin	1805474	15/01/18 a 31/01/18	2018	1°	17
Elisangela M. C. Barbosa	2048639	02/01/18 a 30/01/18	2017	2°	29
Everton L. N. da Silveira	1375102	02/01/18 a 06/02/18	2018	1°	5
Everton L. N. da Silveira	1375102	22/01/18 a 31/02/18	2018	2°	10
Elvis R. F. da Rosa	2255235	01/01/18 a 05/01/18	2017	2°	5
Fabiane Perondi	2276695	29/01/18 a 31/01/18	2018	1°	3
Fabieli de Conti	1566212	02/01/18 a 19/01/18	2017	3°	18
Fabieli de Conti	1566212	22/01/18 a 31/01/18	2018	1°	10
Felipe Martin Sampaio	2077377	22/01/18 a 31/01/18	2018	1°	10
Fernando Covolan Rosito	1867800	02/01/18 a 31/01/18	2017	2°	30
Fernando H. dos Santos	2916338	02/01/18 a 31/01/18	2017	2°	30
Fernando da S. dos Reis	1987248	02/01/18 a 21/01/18	2018	1°	20
Giácomo Gai Soares	2814410	02/01/18 a 31/01/18	2017	2°	30
Gilmar da Luz Junior	1829729	01/01/18 a 06/01/18	2016	3°	6
Gilmar da Luz Junior	1829729	08/01/18 a 31/01/18	2017	1°	24



Ministério da Educação
Secretaria de Educação Profissional e Tecnológica
Instituto Federal de Educação, Ciência e Tecnologia do Rio Grande do Sul
Campus Farroupilha

Guilherme Vaz Pereira	1697635	02/01/18 a 29/01/18	2017	3°	28
Guilherme Vaz Pereira	1697635	30/01/18 a 31/01/18	2018	1°	2
Graciele Rosa da Costa Soares	2150804	15/01/18 a 29/01/18	2017	1°	15
Hugo André Kláuck	1330431	02/01/18 a 31/01/18	2017	2°	30
Ivan Jorge Gabe	1804294	02/01/18 a 31/01/18	2018	1°	30
Jefferson Pereira de Almeida	1448436	02/01/18 a 31/01/18	2018	1°	30
Jonas L. de Bitencourt	2276096	02/01/18 a 21/01/18	2017	3°	20
Juliana Menegotto	2885339	02/01/18 a 31/01/18	2018	1°	30
Karina Feltes Alves	2146536	01/01/18 a 11/01/2018	2016	2°	11
Karina Feltes Alves	2146536	12/01/18 a 31/01/2018	2017	1°	20
Ketlin Constante	2087167	01/01/18 a 04/01/18	2016	3°	4
Laura de A. Souza	2165871	08/01/18 a 18/01/18	2017	2°	11
Leandro Lumbieri	1998429	02/01/18 a 31/01/18	2017	2°	30
Leonardo H. dos Santos	1754169	10/01/18 a 19/01/18	2018	1°	10
Leonardo C. Correa	2323037	02/01/18 a 31/01/18	2017	1°	30
Lisandro D. Carvalho	2262678	16/01/18 a 31/01/18	2017	1°	16
Lisiane Trevisan	1768385	02/01/18 a 31/01/18	2017	1°	30
Luciara Carrilho Brum	1760350	02/01/18 a 31/01/18	2018	1°	30
Luana Lazzari	2307565	02/01/18 a 07/01/17	2017	4°	6
Lucas M. Hallmann	2013817	02/01/18 a 05/01/18	2018	1°	4



Ministério da Educação
Secretaria de Educação Profissional e Tecnológica
Instituto Federal de Educação, Ciência e Tecnologia do Rio Grande do Sul
Campus Farroupilha

Matheus A. C. Ribeiro	1827969	02/01/18 a 10/01/18	2017	3°	9
Matheus A. C. Ribeiro	1827969	11/01/18 a 31/01/18	2018	1°	21
Melissa D. da Rosa	1648753	02/01/18 a 31/01/18	2018	1°	30
Michele O. da S. Franco	2320208	08/01/18 a 31/01/18	2017	1°	24
Nádia C. de Castilhos	2323042	02/01/18 a 19/01/18	2017	2°	18
Nicholas Fonseca	2211620	26/01/18 a 31/01/18	2017	2°	6
Nei R. de Freitas	2263495	02/01/18 a 31/01/18	2017	1°	30
Osmar Lotternann	1669350	02/01/18 a 31/01/18	2018	1°	30
Pamela Perini	1867841	02/01/18 a 31/01/18	2017	2°	30
Patrick E. Farias	1978605	02/01/18 a 31/01/18	2018	1°	30
Rafael Correa	1974120	02/01/18 a 31/01/18	2017	2°	30
Rafael V. Coelho	1804250	02/01/18 a 31/01/18	2018	1°	30
Ricardo A. Manfredini	1796362	02/01/18 a 31/01/18	2017	2°	30
Rogério X. Azambuja	1806493	02/01/18 a 31/01/18	2018	1°	30
Roniele Belusso	2142320	15/01/18 a 29/01/18	2017	3°	15
Sandro Lazari	2037564	31/01/18 a 31/01/18	2017	1°	1
Sérgio Wortmann	6273955	02/01/18 a 31/01/18	2018	1°	30
Tania Craco	1995260	02/01/18 a 31/01/18	2017	2°	30
Tatiane Berenice Gomez	2681478	29/01/18 a 31/01/18	2018	1°	2
Vanda C. Basso	2236726	08/01/18 a 17/01/18	2017	1°	10



Ministério da Educação
Secretaria de Educação Profissional e Tecnológica
Instituto Federal de Educação, Ciência e Tecnologia do Rio Grande do Sul
Campus Farroupilha

Verediane B. Noronha	2169889	08/01/18 a 31/01/18	2017	2°	24
Vitor T. Valente	1124133	02/01/18 a 31/01/18	2017	2°	30
Vinicius W. Rodrigues	1698557	29/01/18 a 31/01/2018	2017	1°	3
Viviane C. Paim	2333537	02/01/18 a 31/01/18	2017	1°	30



Ministério da Educação
Secretaria de Educação Profissional e Tecnológica
Instituto Federal de Educação, Ciência e Tecnologia do Rio Grande do Sul
Campus Farroupilha

5. ATESTADOS

Servidor	SIAPE	Período	Observação
Juliane Donadel	1637983	01/01/18 a 31/01/18	Licença Gestante
Sílvia R. S. de Azambuja	1086422	01/01/18 a 31/01/18	Licença Gestante
Fernanda Brand	1812772	01/01/18 a 31/01/18	Licença Gestante
Ana Paula Somacal	2240941	12/01/18 a 12/01/18	Tratamento da Própria Saúde



Ministério da Educação
Secretaria de Educação Profissional e Tecnológica
Instituto Federal de Educação, Ciência e Tecnologia do Rio Grande do Sul
Campus Farroupilha

6. RESOLUÇÕES

RESOLUÇÃO Nº 01, DE 07 DE FEVEREIRO DE 2018

O Presidente do Conselho de Campus do Instituto Federal de Educação, Ciência e Tecnologia do Rio Grande do Sul – *Campus Farroupilha*, no uso de suas atribuições regimentais, RESOLVE:

Art. 1º Aprovar a alteração do Projeto Pedagógico do Curso Técnico em Eletrônica Subsequente ao Ensino Médio, em vigor no primeiro semestre de ano de 2018, para estudantes que ingressaram a partir deste ano, sendo a estrutura abaixo prevista:

Denominação do Curso: Curso Técnico em Eletrônica

Forma da oferta Subsequente ao Ensino Médio

Modalidade: Presencial

Habilitação: Técnico em Eletrônica

Eixo Tecnológico – MEC: Controle e Processos Industriais

Turno de Funcionamento: Noite

Tempo de integralização: 4 (quatro) semestres

Tempo máximo de integralização: 8 (oito) semestres

Número de vagas: 24 (vinte e quatro) vagas

Periodicidade da oferta: Anual

Carga Horária Total: 1.200 (mil e duzentas) horas

Mantida: Instituto Federal de Educação, Ciência e Tecnologia Rio Grande do Sul (IFRS)



Ministério da Educação
 Secretaria de Educação Profissional e Tecnológica
 Instituto Federal de Educação, Ciência e Tecnologia do Rio Grande do Sul
 Campus Farroupilha

Representação Gráfica:

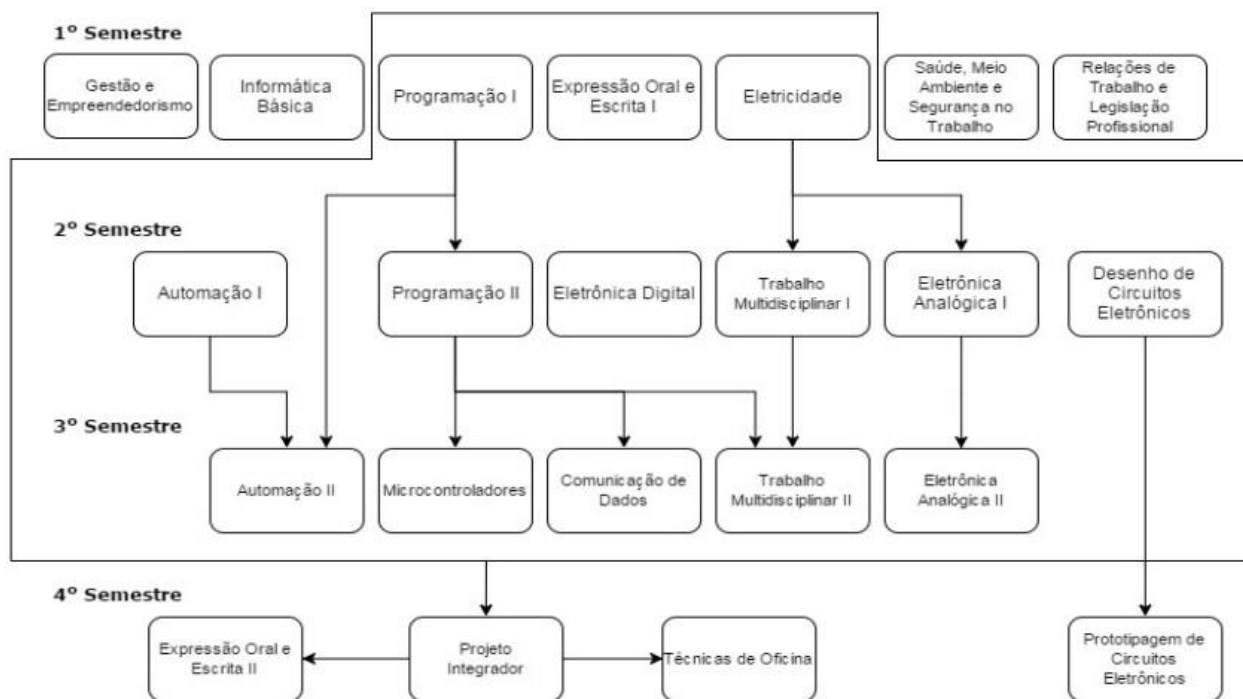

Matriz Curricular: O quadro a seguir apresenta a matriz curricular do curso, registrando as cargas horárias totais (em horas-relógio), e o quantitativo de horas-aulas semanais respectivos a cada componente. Uma (01) hora-aula corresponde a um (01) período letivo de 50 minutos.

	Componente Curricular	Co-requisitos	Pré-requisitos	Carga horária (horas)	Horas-aula (50min)	Aulas na semana
1º Semestre	Eletricidade			120	144	8
	Expressão Oral e Escrita I			30	36	2
	Gestão e empreendedorismo			30	36	2
	Informática Básica			30	36	2
	Programação I			30	36	2
	Relações de Trabalho e Legislação Profissional			30	36	2
	Saúde, Meio Ambiente e Segurança no Trabalho			30	36	2
	Total do semestre			300	360	20



Ministério da Educação
 Secretaria de Educação Profissional e Tecnológica
 Instituto Federal de Educação, Ciência e Tecnologia do Rio Grande do Sul
 Campus Farroupilha

	Componente Curricular	Co-requisitos	Pré-requisitos	Carga horária (horas)	Horas-aula (50min)	Aulas na semana
2º Semestre	Automação I			60	72	4
	Desenho de Circuitos Eletrônicos			30	36	2
	Eletrônica Analógica I		Eletricidade	60	72	4
	Eletrônica Digital			60	72	4
	Programação II		Programação I	30	36	2
	Trabalho Multidisciplinar I		Eletricidade	60	72	4
Total do semestre				300	360	20
3º Semestre	Automação II		Programação I Automação I	60	72	4
	Comunicação de Dados		Programação II	30	36	2
	Eletrônica Analógica II		Eletrônica Analógica I	90	108	6
	Microcontroladores		Programação II	60	72	4
	Trabalho Multidisciplinar II		Programação II Trabalho Multidisciplinar I	60	72	4
Total do semestre				300	360	20
4º Semestre	Expressão Oral e Escrita II	Projeto Integrador		30	36	2
	Projeto Integrador		Expressão Oral e Escrita I Desenho de Circuitos Eletrônicos Eletrônica Digital Automação II Comunicação de Dados Eletrônica Analógica II Microcontroladores Trabalho Multidisciplinar II	180	216	12
	Prototipagem de Circuitos Eletrônicos		Desenho de Circuitos Eletrônicos	30	36	2
	Técnicas de Oficina	Projeto Integrador		60	72	4
	Total do semestre				300	360
Total do curso				1200	1440	

Leandro Lumbieri
 Presidente do Conselho de *Campus* Farroupilha



Ministério da Educação
Secretaria de Educação Profissional e Tecnológica
Instituto Federal de Educação, Ciência e Tecnologia do Rio Grande do Sul
Campus Farroupilha

RESOLUÇÃO Nº 02, DE 07 DE FEVEREIRO DE 2018

O Presidente do Conselho de Campus do Instituto Federal de Educação, Ciência e Tecnologia do Rio Grande do Sul – *Campus Farroupilha*, no uso de suas atribuições regimentais, RESOLVE:

Art. 1º Aprovar a alteração do Projeto Pedagógico do Curso Técnico em Eletrotécnica Subsequente ao Ensino Médio, em vigor no primeiro semestre de ano de 2018, para estudantes que ingressaram a partir deste ano, sendo a estrutura abaixo prevista:

Denominação do Curso: Curso Técnico em Eletrotécnica

Forma da oferta Subsequente ao Ensino Médio

Modalidade: Presencial

Habilitação: Técnico em Eletrotécnica

Eixo Tecnológico – MEC: Controle e Processos Industriais

Turno de Funcionamento: Noite

Tempo de integralização: 4 (quatro) semestres

Tempo máximo de integralização: 8 (oito) semestres

Número de vagas: 24 (vinte e quatro) vagas

Periodicidade da oferta: Anual

Carga Horária Total: 1.200 (mil e duzentas) horas

Mantida: Instituto Federal de Educação, Ciência e Tecnologia Rio Grande do Sul (IFRS)



Ministério da Educação
Secretaria de Educação Profissional e Tecnológica
Instituto Federal de Educação, Ciência e Tecnologia do Rio Grande do Sul
Campus Farroupilha

Representação Gráfica:



Matriz Curricular: O quadro a seguir apresenta a matriz curricular do curso, registrando as cargas horárias totais (em horas-relógio), e o quantitativo de horas-aulas semanais respectivos a cada componente. Uma (01) hora-aula corresponde a um (01) período letivo de 50 minutos.



Ministério da Educação
Secretaria de Educação Profissional e Tecnológica
Instituto Federal de Educação, Ciência e Tecnologia do Rio Grande do Sul
Campus Farroupilha

Matriz Curricular:

Semestre	Componente Curricular	Co-requisitos	Pré-requisitos	Carga Horária Total (horas)	Carga Horária Teórica (horas)	Carga Horária Prática (horas)	Carga Horária à Distância (horas)	Horas-aula (50min)	Aulas na semana
1º Semestre	Eletricidade I	-	-	120	90	30	-	144	8
	Leitura e Interpretação de Diagramas Elétricos	-	-	30	30	-	-	36	2
	Relações de Trabalho e Legislação Profissional	-	-	30	30	-	-	36	2
	Saúde, Meio Ambiente e Segurança no Trabalho	-	-	30	30	-	-	36	2
	Gestão e Empreendedorismo	-	-	30	30	-	-	36	2
	Informática Básica	-	-	30	10	20	-	36	2
	Expressão Oral e Escrita I	-	-	30	30	-	-	36	2
	Total do semestre		-	-	300	250	50	-	360
2º Semestre	Eletricidade II	-	Eletricidade I	60	44	16	-	72	4
	Instalações Elétricas Prediais	Projetos Elétricos em CAD	-	60	44	16	-	72	4
	Projetos Elétricos em CAD	Instalações Elétricas Prediais	-	60	20	40	-	72	4
	Domótica Básica e Proteção Patrimonial	-	-	30	12	18	-	36	2
	Eletrônica Aplicada à Eletrotécnica	-	-	30	15	15	-	36	2
	Automação Industrial I	-	-	60	40	20	-	72	4
	Total do semestre		-	-	300	175	125	-	360



Ministério da Educação
 Secretaria de Educação Profissional e Tecnológica
 Instituto Federal de Educação, Ciência e Tecnologia do Rio Grande do Sul
 Campus Farroupilha

3º Semestre	Sistemas Elétricos de Potência	-	-	60	48	12	-	72	4
	Instalações Elétricas Industriais	-	Instalações Elétricas Prediais	60	48	12	-	72	4
	Máquinas e Acionamentos Elétricos I	-	Eletricidade II	60	40	20	-	72	4
	Automação Industrial II	-	Automação Industrial I	60	30	30	-	72	4
	Projeto Multidisciplinar	-	Leitura e Interpretação de Diagramas Elétricos Eletricidade II Instalações Elétricas Prediais Projetos Elétricos em CAD Domótica Básica e Proteção Patrimonial Eletrônica Aplicada à Eletrotécnica Automação Industrial I	60	12	48	-	72	4
Total do semestre		-	-	300	178	122	-	360	20
4º Semestre	Máquinas e Acionamentos Elétricos II	-	Máquinas e Acionamentos Elétricos I	60	30	30	-	72	4
	Eficiência Energética e Qualidade de Energia	-	Eletricidade II	30	18	12	-	36	2
	Energia Solar	-	-	30	18	12	-	36	2
	Técnicas de Oficina	Expressão Oral e Escrita II Projeto Integrador	-	60	30	30	-	72	4
	Expressão Oral e Escrita II	Técnicas de Oficina Projeto Integrador	Expressão Oral e Escrita I	30	30	-	-	36	2



Ministério da Educação
Secretaria de Educação Profissional e Tecnológica
Instituto Federal de Educação, Ciência e Tecnologia do Rio Grande do Sul
Campus Farroupilha

	Projeto Integrador	Expressão Oral e Escrita II Técnicas de Oficina	Sistemas Elétricos de Potência Instalações Elétricas Industriais Máquinas e Acionamentos Elétricos I Automação Industrial II Projeto Multidisciplinar	90	20	70	-	108	6
	Total do semestre		-	300	146	154	-	360	20

Total de Componentes Curriculares	24 componentes curriculares
Carga horária total do curso	1.200 horas

Leandro Lumbieri
Presidente do Conselho de *Campus Farroupilha*