



SERVIÇO PÚBLICO FEDERAL
MINISTÉRIO DA EDUCAÇÃO
Secretaria de Educação Profissional e Tecnológica
Instituto Federal de Educação, Ciência e Tecnologia do Rio Grande do Sul
Conselho de Câmpus

Resolução nº 001, de 06 de março de 2013.

O Presidente do Conselho de Câmpus do Instituto Federal de Educação, Ciência e Tecnologia do Rio Grande do Sul - Câmpus Erechim, no uso de suas atribuições e tendo em vista a 2ª Reunião Ordinária desse Conselho, RESOLVE:

Art.1º Aprovar o Projeto Pedagógico do Curso Técnico em Finanças do IFRS – Câmpus Erechim, e autorizar seu funcionamento a partir do primeiro semestre de 2013, com a seguinte carga horária, estrutura e matriz curricular:

Nome do Curso: Curso Técnico em Finanças

Eixo Tecnológico: Gestão e Negócios

Modalidade: Subsequente

Diploma Conferido: Técnico em Finanças

Carga horária total: 864 horas

Duração: 04 semestres letivos

Turno de funcionamento: Noturno

Regime: Presencial

Nº de vagas: 40

Local de oferta: Câmpus Erechim

Periodicidade de oferta: Semestral

Formas de ingresso: Processo seletivo determinado em edital específico do IFRS - Instituto Federal de Educação, Ciência e Tecnologia do Rio Grande do Sul - Câmpus Erechim.

Requisito para ingresso: Para ingressar no curso, o candidato deve ter concluído o Ensino Médio.

Requisitos para aquisição do diploma: Estará apto a receber o diploma de Técnico

em Finanças, o aluno que integralizar com êxito a matriz curricular do Curso.

Observações:

Nos diplomas dos cursos técnicos de nível médio é obrigatória a inserção do número do cadastro do estudante no SISTEC - Sistema Nacional de Informações da Educação Profissional e Tecnológica, para que os mesmos tenham validade nacional para fins de exercício profissional (Resolução CNE/CEB nº 06, de 20 de setembro de 2012, art.22, §2º).

Os diplomas devem explicitar o correspondente título de técnico na respectiva habilitação profissional, indicando o eixo tecnológico ao qual se vincula. (Resolução CNE/CEB nº 06, de 20 de setembro de 2012, art.38, §2º).

REPRESENTAÇÃO GRÁFICA DO PERFIL DE FORMAÇÃO

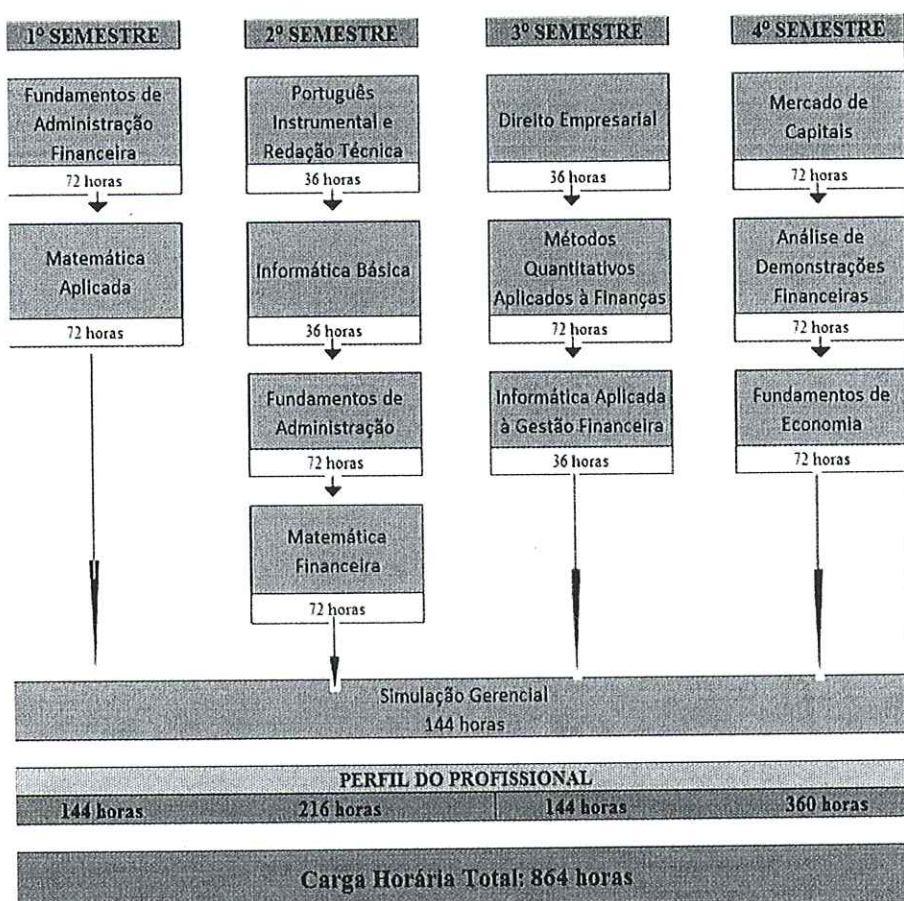

MATRIZ CURRICULAR

Semestre	Nº	Disciplinas	C/H	Pré-requisitos
1º	01	Fundamentos de Administração Financeira	72	
	02	Matemática Aplicada	72	
Carga horária total do semestre:			144	
2º	03	Português Instrumental e Redação Técnica	36	
	04	Informática Básica	36	
	05	Fundamentos de Administração	72	
	06	Matemática Financeira	72	
Carga horária total do semestre:			216	
3º	07	Direito Empresarial	36	
	08	Métodos Quantitativos Aplicados à Finanças	72	
	09	Informática Aplicada à Gestão Financeira	36	
Carga horária total do semestre:			144	
4º	10	Mercado de Capitais	72	
	11	Análise de Demonstrações Financeiras	72	
	12	Fundamentos de Economia	72	
	13	Simulação Gerencial	144	
Carga horária total do semestre:			360	
Total de horas do Curso			864	

Art.2º Esta Resolução entra em vigor nesta data.



Eduardo Angonesi Predebon

Presidente do Conselho de Câmpus
IFRS - Câmpus Erechim