

Assinatura Eletrônica do gov.br

O que é e para que serve?

A [assinatura eletrônica](#) permite que você assine um documento em meio digital a partir da sua conta gov.br. O documento com a assinatura digital tem a mesma validade de um documento com assinatura física e é regulamentado pelo [Decreto N° 10.543, de 13/11/2020](#).



Quem pode usar o serviço:

Para utilizar o serviço da assinatura digital do gov.br, você precisa ter uma conta validada por:

- Reconhecimento facial realizada pelo aplicativo gov.br. ([Baixar aqui](#))
- Bancos credenciados;
- Certificado digital;

[Verifique aqui](#) se sua conta no gov.br está validada para utilizar a assinatura digital.

Conheça as etapas para a realização deste serviço

Etapa 1

Acesse o [Portal de Assinatura Eletrônica](#) utilizando a sua conta gov.br



Certifique-se de que sua conta gov.br está validada para realizar a assinatura digital.

Caso você não tenha uma conta gov.br: acesse o portal gov.br e crie uma conta “prata” ou “ouro” ([saiba mais](#)).



Etapa 2

Faça o login na sua conta gov.br usando seu CPF e senha

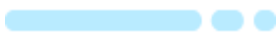

Após o login, você será direcionada para a tela de "Assinatura de documento"

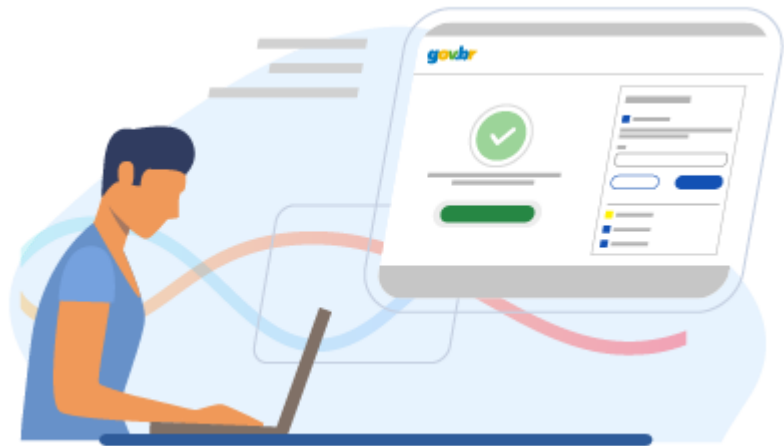

Etapa 3

Adicione o arquivo que será assinado

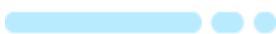

Clique em "Escolher arquivo" e selecione um arquivo do computador, celular ou tablet. Os arquivos devem ter extensão .doc, .docx, .pdf, ou .odt.



Etapa 4

Escolha o local da sua assinatura no documento

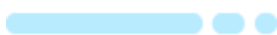

Clique no documento para definir onde sua assinatura vai ser posicionada. Em seguida, clique em “Assinar digitalmente” para validar a assinatura



Etapa 5

Valide sua assinatura

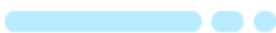

Na janela dos Provedores de Assinatura, clique em "usar gov.br". Em seguida, insira o código enviado para o seu celular.

Você verá uma mensagem de sucesso e será direcionado para a página de onde poderá baixar o documento assinado.

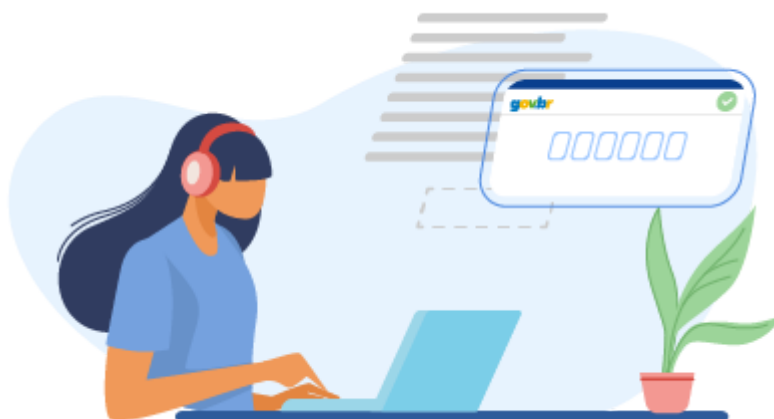

Etapa 6

Baixe o documento assinado

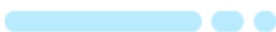

Clique em "Baixar arquivo assinado" para baixar o arquivo .pdf para seu computador, celular ou tablet.



Etapa 7

Consultar assinatura do documento



Acesse o portal de assinaturas e adicione um arquivo que já foi assinado. As assinaturas serão listadas próximas ao documento, no campo "Assinado digitalmente por".

Também é possível consultar as assinaturas do documento no "Painel de Assinaturas" do Acrobat Reader ou de outros leitores de pdf.



Saiba como importar os Certificados do gov.br no Adobe Acrobat Reader