



**INSTITUTO FEDERAL**  
Rio Grande do Sul

---

# **CURSO LÍNGUA PORTUGUESA PARA IMIGRANTES E REFUGIADOS**

## **AULA 15: SALÁRIO MÍNIMO E PREÇO DOS PRODUTOS**

Jorge Bronzato Jr.  
Taiani Ferreira de Mattos



# Revisão

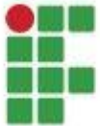

**INSTITUTO FEDERAL**  
Rio Grande do Sul



O dinheiro brasileiro é o **REAL (R\$)**, que tem notas de R\$ 2, R\$ 5, R\$ 10, R\$ 20, R\$ 50, R\$ 100 e R\$ 200.



O **Real** também tem moedas de R\$ 0,5, R\$ 0,10, R\$ 0,25 e R\$ 0,50 centavos e também de R\$ 1 Real.



# Outras formas de pagamento:

Cartão de débito ou de crédito:



Boleto:



PIX:



## No caixa eletrônico do banco, você pode:



**Sacar** (retirar)  
dinheiro da conta



**Depositar** (enviar)  
dinheiro para alguém



**Tirar um extrato**  
para conferir a conta

## Pelo aplicativo do banco no celular, você pode:



**Controlar a conta**



**Pagar boletos**



**Transferir dinheiro**





Hoje vamos falar sobre  
**SALÁRIO e PREÇOS**  
**DE PRODUTOS**  
**E SERVIÇOS**



**POR GENTILEZA**

**Deixe o microfone desligado**



**INSTITUTO FEDERAL**  
Rio Grande do Sul





Você sabe  
o que é  
**SALÁRIO  
MÍNIMO?**





**É o valor  
mínimo que  
o trabalhador  
deve receber  
no final do mês.**





**Ou seja:**  
**ninguém pode**  
**receber menos**  
**do que o**  
**salário mínimo.**



**INSTITUTO FEDERAL**  
Rio Grande do Sul





**No Brasil, em  
2022, o salário  
mínimo é de  
**R\$ 1.212,00**  
(mil, duzentos  
e doze reais)**



# O salário mínimo brasileiro nos últimos dez anos:

ANO	VALOR
2022	R\$ 1.212,00
2021	R\$ 1.100,00
2020	R\$ 1.045,00
2019	R\$ 998,00
2018	R\$ 954,00
2017	R\$ 937,00
2016	R\$ 880,00
2015	R\$ 788,00
2014	R\$ 724,00
2013	R\$ 678,00





**Mas cada função ou profissão tem um salário diferente.**





**Além dos 12  
meses de  
salário, o  
trabalhador  
brasileiro  
tem direito  
ao 13º salário.**

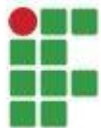

**INSTITUTO FEDERAL**  
Rio Grande do Sul



O **13º** é  
um mês de  
**salário a mais,**  
pago em  
novembro  
e dezembro  
de cada ano.





**Ele pode  
ser pago  
em **uma vez**  
**ou parcelado**  
em até  
duas vezes.**



**INSTITUTO FEDERAL**  
Rio Grande do Sul





**A cada 12  
meses,  
o trabalhador  
também tem  
direito a um mês  
de férias para  
descansar.**





As férias podem  
ser **divididas**  
em até **três**  
**períodos.**



**Exemplo:**

$$\begin{array}{ccccccc} 15 & + & 8 & + & 7 & = & 30 \\ \text{Dias} & & \text{Dias} & & \text{Dias} & & \text{Dias} \end{array}$$



**E o mais importante:**

**As férias são remuneradas!**

**Mesmo em férias,  
o trabalhador  
recebe o salário.**



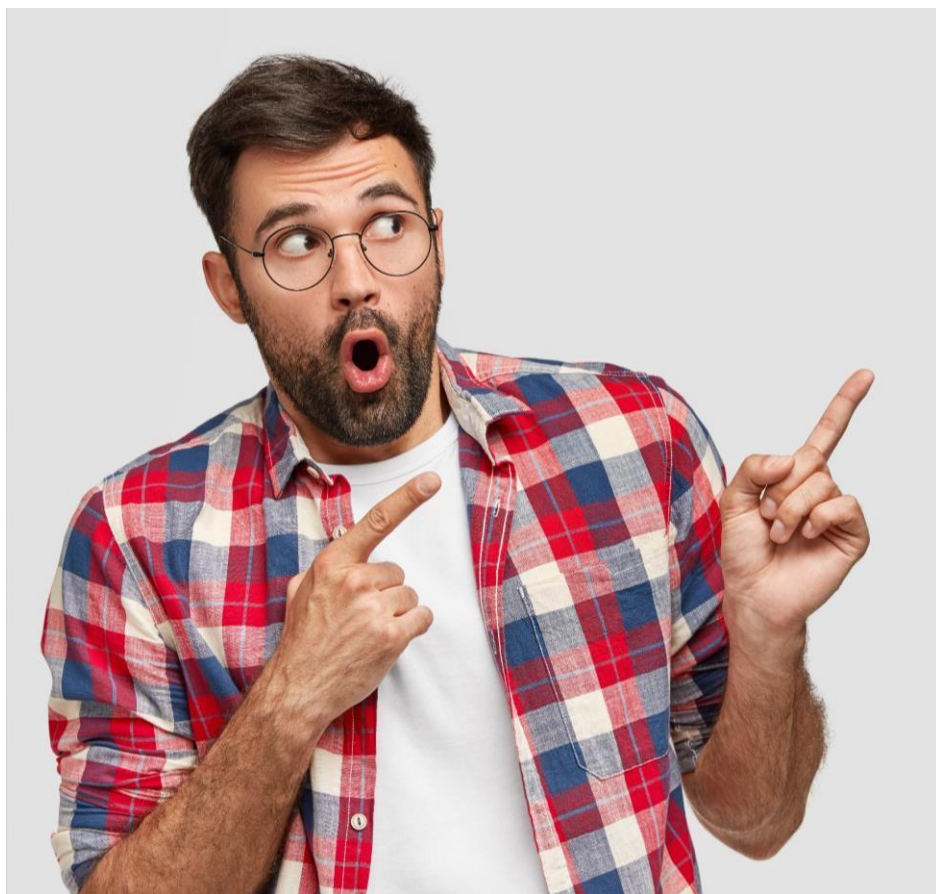

**As férias  
também dão  
direito a um  
adicional de  
um terço do  
salário.**



**INSTITUTO FEDERAL**  
Rio Grande do Sul



**Se tu recebe  
R\$ 2.000,00  
por mês, o  
valor adicional  
das férias será  
de R\$ 660,00.**

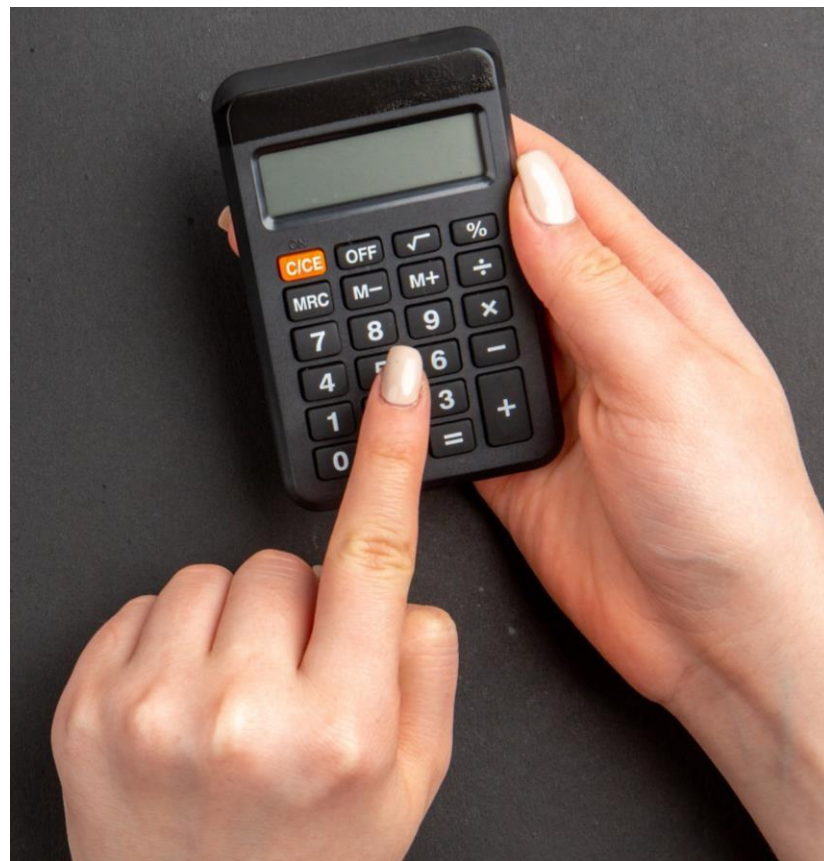

**Muitas  
empresas dão  
férias coletivas  
para todos os  
funcionários,  
normalmente  
no final do ano.**

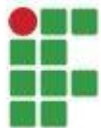

## PLANEJANDO FÉRIAS DE FINAL DE ANO

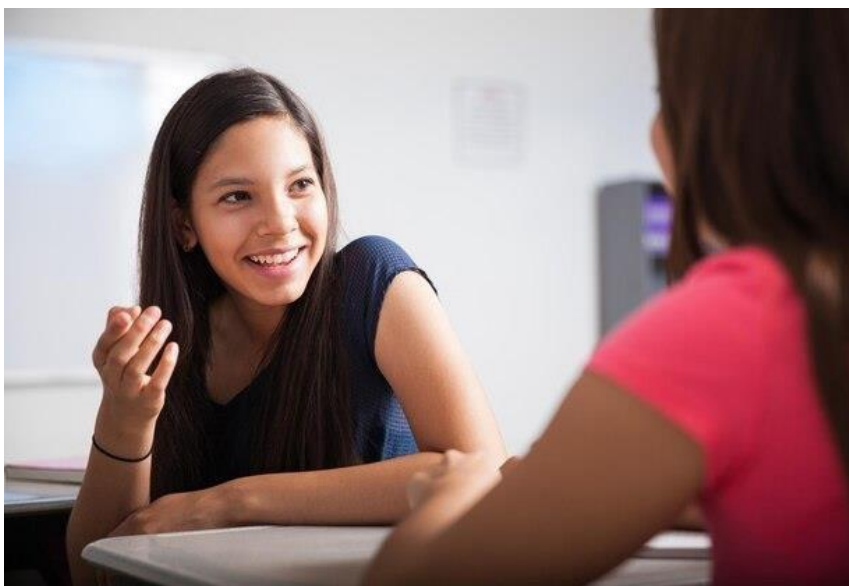

**–Tu vai viajar nesse final de ano?**

**–Ainda não sei, vou decidir quando receber o 13º salário. E tu?**

**–Eu não vou tirar férias agora, ainda não tenho um ano de empresa.**

**–Que pena. Mas aproveita e guarda dinheiro para viajar ano que vem.**

**–É verdade, vou fazer isso!**





**Todos os meses, as empresas também devem depositar o Fundo de Garantia (FGTS).**





O **FGTS** é um valor que o trabalhador vai poder **sacar/retirar** quando for **demitido**.

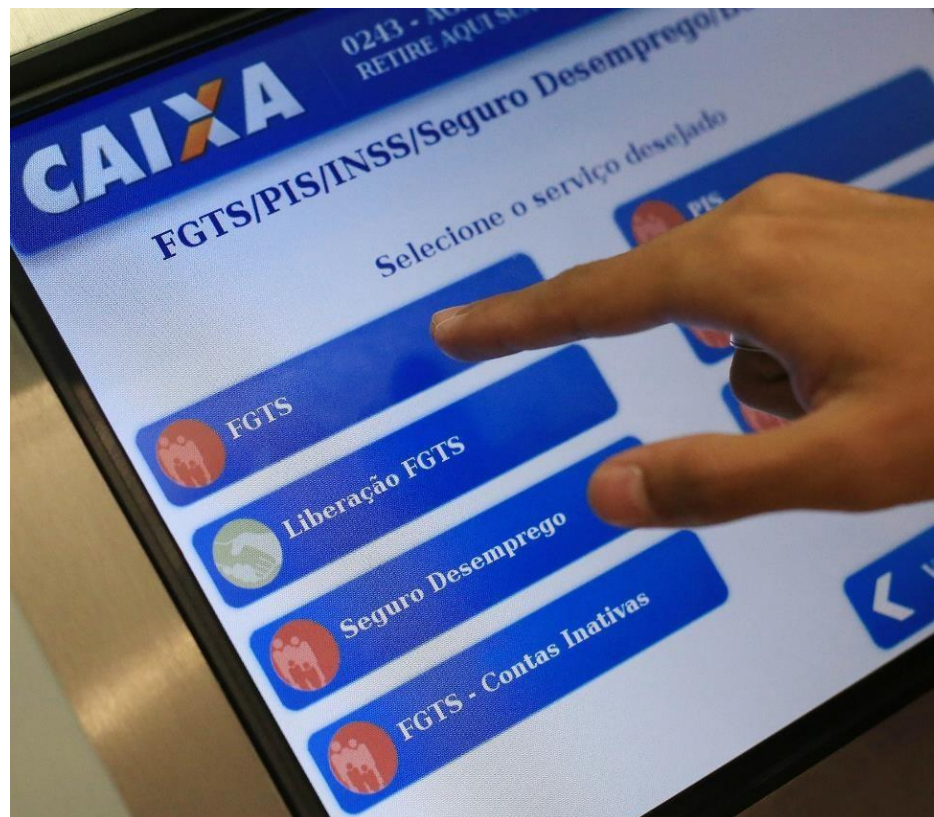



Ao ser  
**demitido**, o  
trabalhador  
com carteira  
assinada pode  
receber o  
**seguro**  
**desemprego**.



O governo  
paga o **seguro  
desemprego**  
enquanto o  
trabalhador  
**procura um  
novo emprego.**



# Desconto no salário:



Todo mês, o trabalhador também **paga a Previdência**, conhecida como **INSS**.



# O **desconto** de INSS muda conforme o **salário**:

SALÁRIO	INSS
Até R\$ 1.212,00	7,5%
R\$ 1.212,01 a R\$ 2.427,35	9%
R\$ 2.427,36 a R\$ 3.641,03	12%
R\$ 3.641,04 a R\$ 7.087,22	14%



**Esse valor será  
usado para a  
aposentadoria  
e também para  
casos de  
auxílio-doença.**

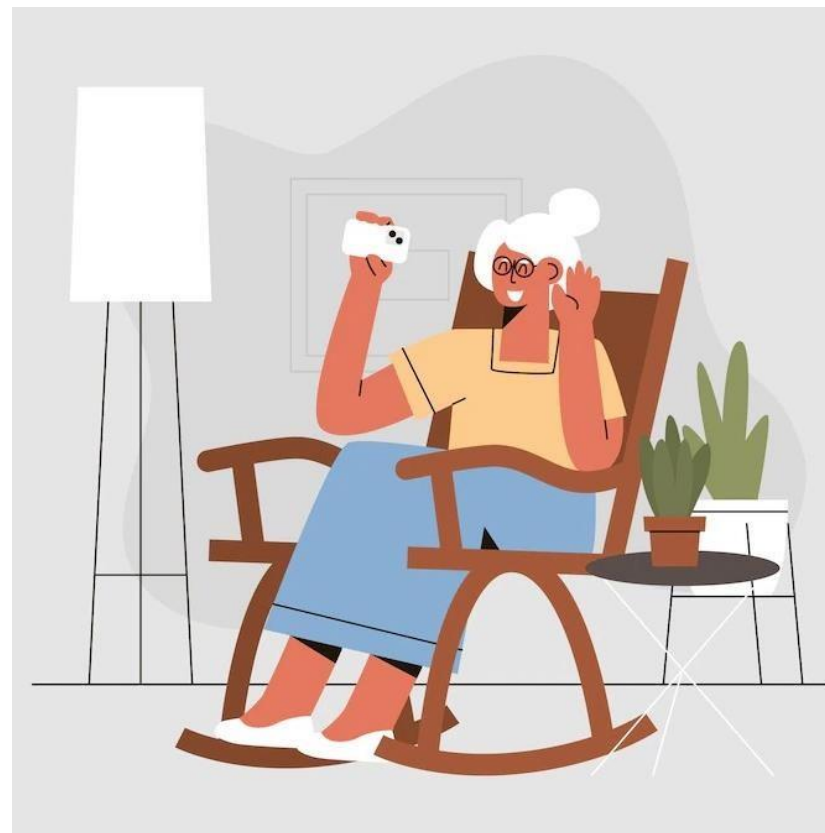

# Alguém sabe o que é **aposentadoria?**



**Levante a mão  
para responder**



**Aposentadoria**  
é quando a  
pessoa **para de**  
**trabalhar** e  
recebe um  
salário da  
**Previdência.**

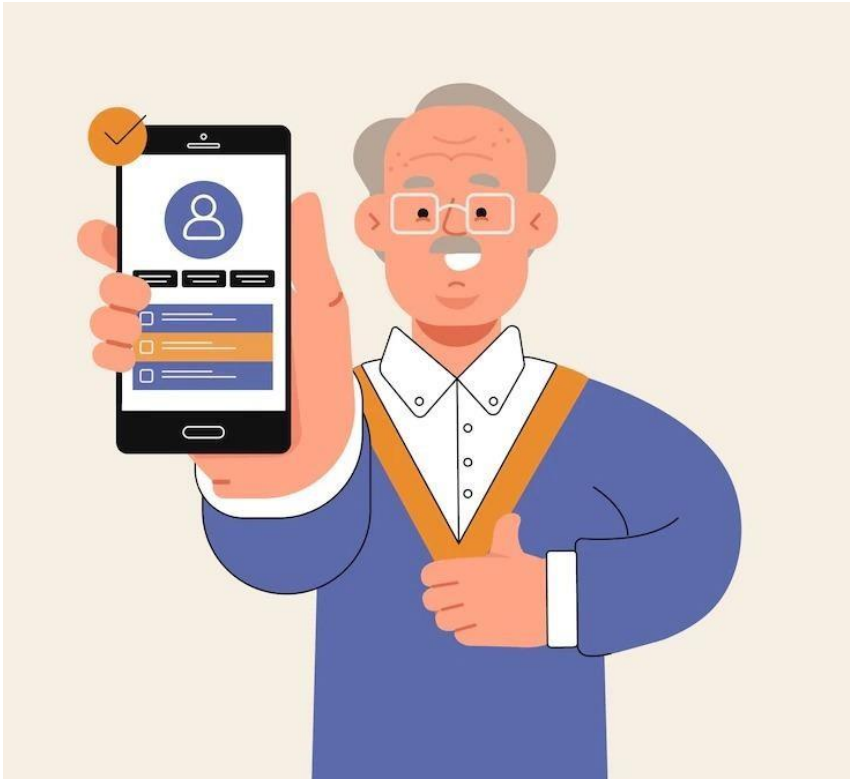



# O que são impostos?

Impostos são valores que pagamos para o governo. Os impostos estão em tudo que compramos.



# O que são impostos?

Quando tu comprar um **carro**, vai pagar todo ano o imposto chamado **IPVA**.



# O que são impostos?



Quando alugamos uma **casa**, muitas vezes pagamos todo ano o imposto chamado **IPTU**.



# O que são impostos?

O **Imposto de Renda** depende de quanto **recebemos** durante o ano. Muitas vezes, não pagamos.

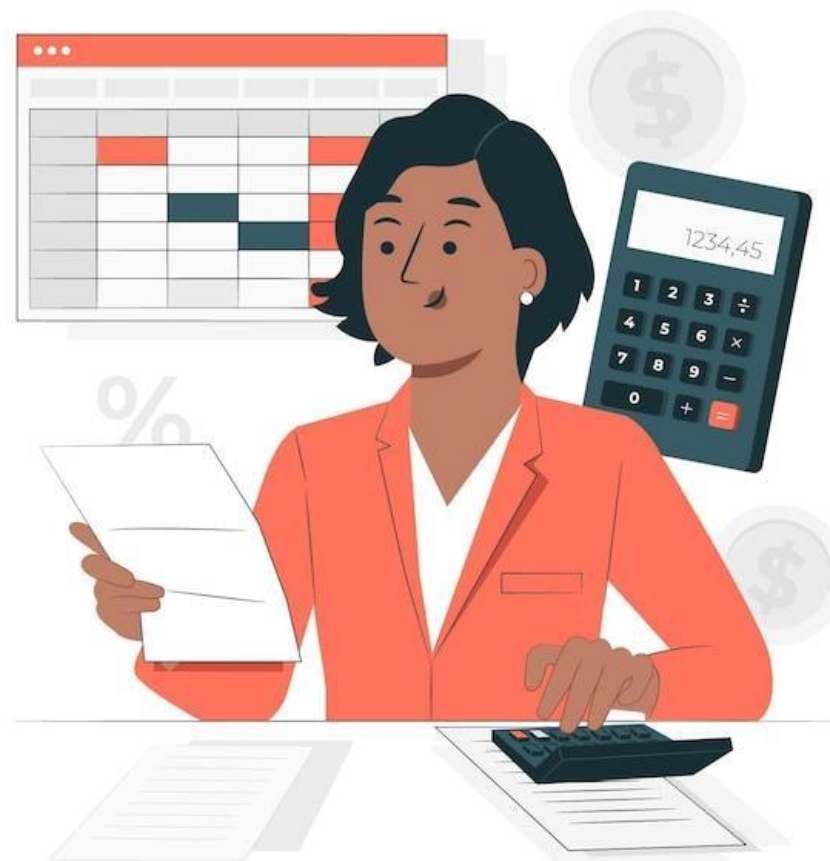

# Os custos da casa



Podemos **alugar**  
uma casa  
direto **com o**  
**proprietário**  
ou em uma  
**imobiliária.**



O valor do aluguel é mensal e **muda para cada casa**, de acordo com o **tamanho**, o **tipo** e a **localização**.

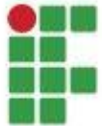

– Quanto tá o  
aluguel dessa casa?



– Tá R\$ 900  
por mês.



Quando tu aluga um **apartamento**, também **paga o condomínio**, que é um valor usado na manutenção do prédio.





– Quanto fica o valor do condomínio?



– Fica R\$ 200 por mês.



**Normalmente,  
o valor do  
condomínio  
também inclui  
os gastos de  
água e gás  
encanado.**





Quem não tem gás encanado, precisa comprar um **botijão de gás** de 13 quilos. Ele custa em média **R\$ 130,00**.



Todo mês,  
também  
pagamos a  
conta de luz. O  
valor muda de  
acordo com o  
nosso consumo.

**RGE Sul Distribuidora de Energia S.A.**



Av. Itália, 300, 3001  
Bairro: Assunção, São Paulo  
CEP: 05125-010, São Paulo - SP  
Inscrição Estadual: 124/0989399

Tarifa Social de Energia Elétrica - TSEE foi criada pela Lei nº 10.438, de 26/04/2002.

**MARIA SILVA  
R WOLSKI, 254  
CENTRO  
97000-000 SAO LUIZ GONZAGARS**

**Nota Fiscal**  
Conta de Energia Elétrica  
Nº 110130361 Série U  
Data de Emissão: 05/01/2022  
Data de Apresentação: 09/01/2022  
Pág. 01 de 01  
Conta Contrato Nº 110013100001  
Leitura Próximo Mês: 18/01/2022

Lote	Roteiro de Leitura	Nº. Medidor	PN	Reservado ao Fisco
11	NHABU019-00000009	199005	801720001	95E0 58DB.12E4 C29D.EF23 2D58 1A55 C2C0

**PREZADO(A) CLIENTE**

Declaração de Quitação Anual de Dívidas: As faturas emitidas desta unidade consumidora, sob sua responsabilidade referente ao ano de 2019 e dos anos anteriores, foram quitadas para assegurar o cumprimento de suas obrigações, esta declaração substitui respectivamente comprovantes de pagamento. Nos colchetes está "situado(a)?" Assine: [www.rge.com.br/validacao/validacao](http://www.rge.com.br/validacao/validacao) dados pessoais, também use CPF e se sua limitação está na classe correta. Inidoneidade, para não ter problemas com a cobrança da tarifa.

**DADOS DA UNIDADE CONSUMIDORA**

MARIA SILVA  
R WOLSKI, 254  
CENTRO  
97000-000 SAO LUIZ GONZAGARS

CPF 160.363.570-81  
CLASSIFICAÇÃO Convencional B1 Residencial - Baixa Renda - Monofásico 220 V

ATENDIMENTO	PN	SEU CÓDIGO	CONTA MÊS	VENCIMENTO	TOTAL A PAGAR
0800 970 0900 <a href="http://www.rge-rs.com.br">www.rge-rs.com.br</a>	801720001	INSTALAÇÃO 2074114407	JAN/2022	22/01/2022	38,74

**DISCRIMINAÇÃO DA OPERAÇÃO - RESERVADO AO FISCO**

Cod	Descrição da Operação	Mês Ref.	Quant. Faturada	Unid. Med.	Tarifa com Tributos	Valor Total Operação	Base Cálculo ICMS	Alíq. ICMS%	ICMS	Base Cálculo PIS/COFINS	PIS	COFINS	Bandoneiras Tarifárias
110	Consumo 1400-000 a 030-05-00%	JAN/20	30,000	kWh	0,13200000	3,96	3,96	30,00	1,19	3,96	0,04	0,16	Verde
0900	Consumo 1400-000 a 100-40-00%	JAN/20	57,000	kWh	0,2238492	12,86	12,86	30,00	3,89	12,86	0,13	0,56	29 Dias
0901	Consumo 030-030-03-03-00%	JAN/20	30,000	kWh	0,1480067	4,44	4,44	30,00	1,34	4,44	0,04	0,20	Verde
0901	Consumo 031 a 100-7E-40-00%	JAN/20	57,000	kWh	0,2302916	14,56	14,56	30,00	4,37	14,56	0,14	0,60	02 Dias
0909	Sub-energia Tarifaria	JAN/20				23,16				23,16	0,23	1,04	
	Total Distribuidora					59,01							
	0999 Credito de Sub-energia Tarifaria					21,89							
	0907 Contrib. Custeio IP-CIP Municipal	JAN/20				1,62							
<b>Total Consolidado</b>						<b>38,74</b>	<b>74,38</b>	<b>13,76</b>	<b>58,17</b>	<b>1,96</b>	<b>2,88</b>		

**HISTÓRICO DE CONSUMO**

Período	kWh	Dias	TARIFA ANEEL
2020 OUT	8,7	30	Verde
SET	9,8	29	Verde
AGO	11,1	32	Verde
JUL	12,0	31	Verde
JUN	10,4	30	Verde
MAY	13,1	31	Verde
ABR	10,4	29	Verde
MAR	9,5	30	Verde
FEV	8,6	28	Verde
JAN	12,4	32	Verde
2019 DEZ	9,0	31	Verde
NOV	9,1	30	Verde
OUT	7,2	31	Verde

**EQUIPAMENTOS DE MEDIÇÃO / DATAS DE LEITURAS**

Nº	Modelo	Letras	Fator	Conexão	Tipo de Perda	Leitura
180001	Ativa	91803	31066	5,00	BT	6452/2022

**INDICADORES DE CONTINUIDADE DE FORNECIMENTO DE ENERGIA**

Para consulta dos indicadores acesse nosso site [www.rge-rs.com.br](http://www.rge-rs.com.br)

**INFORMAÇÕES SOBRE A FATURA**

Nos termos do artigo 2º, inciso V, da Instrução Normativa DNEP nº 04/06, esta Nota Fiscal/Conta de E. Elétrica substitui para todos os fins a Nota Fiscal/Conta de E. Elétrica nº 08403902 com vencimento em 03/11/2020, a qual não poderá ser utilizada para fins de crédito de imposto.

**AVISO IMPORTANTE**



Nota Fiscal  
Conta de Energia  
Nº 08403905 Série U

CidDAB-Banco  
**110013139999**

Total a Pagar (R\$)  
**38,74**

Data de Vencimento  
**22/01/2022**

Essa conta poderá ser paga no credenciado mais perto de você. Confira a lista completa no site [www.rge-rs.com.br](http://www.rge-rs.com.br)

MAMAO E CIA LEBL	R BARTOLOMEU DE GUSMÃO 3504 - CANUDOS
MERCADO VALVER LTDA	RUA SAO JERONIMO, 469 - MAJIA
MAR MERCADO TURANCI LTDA - ME	R CARDOÇA, 915 - MAJIA

83660000008 387400863032 200868844016 100131300000



Atividade: 8591

**– A conta de luz deu  
R\$ 350 esse mês!**



**– Nossa, vocês  
gastaram muito!**





**Para ter  
internet  
em casa,  
vamos pagar  
em média  
R\$ 100,00  
por mês.**

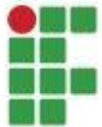

**INSTITUTO FEDERAL**  
Rio Grande do Sul



A partir  
de **R\$ 30,00**  
podemos ter  
um plano de  
**telefonia** para  
usar o celular.



**NÃO ATRASE OS  
PAGAMENTOS!!!**

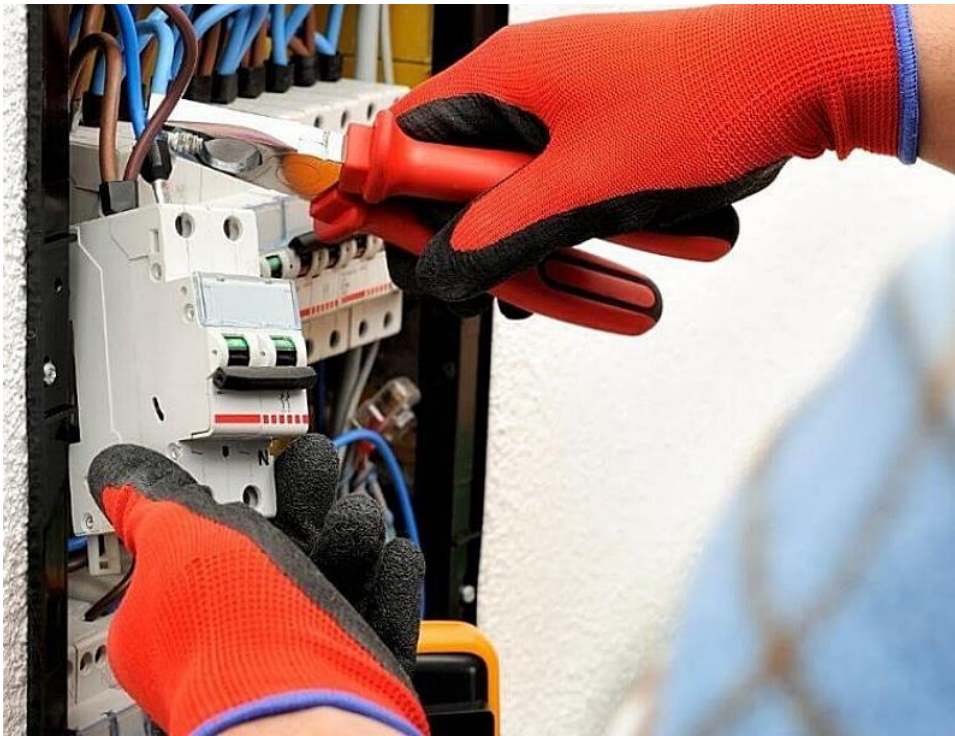

Quando tu  
**não paga** uma  
conta em dia,  
podem cobrar  
**juros** ou  
até **cancelar**  
o serviço!



**INSTITUTO FEDERAL**  
Rio Grande do Sul





# O QUE É INFLAÇÃO?



# INFLAÇÃO



É o **aumento**  
geral dos  
preços.  
Tudo fica **mais**  
**caro** e nosso  
dinheiro vale  
**menos!**



– O quilo da carne ***aumentou*** pra R\$ 39,00! Na semana passada tava R\$ 29,00.



– **Sério?** A gasolina **também *subiu***, agora tá quase R\$ 8,00 o litro!



# O QUE É CESTA BÁSICA?



**INSTITUTO FEDERAL**  
Rio Grande do Sul



# O QUE É CESTA BÁSICA?

É uma lista  
de 13 alimentos  
considerados  
essenciais para  
uma pessoa  
durante o mês.



# VAMOS CONHECER A CESTA BÁSICA BRASILEIRA E ALGUNS PREÇOS



**NORDESTE**  
FARINHA DE TRIGO  
Tipo 1  
5kg

**A**

Farinha de Trigo Nordeste Tipo 1  
5kg - cada

**15,89**



R\$ **16,59** un

**Arroz Dalfovo | 5 kg**

Óleo de soja  
Soya 900ml

**8,99**



**Azulão**

Feijão Preto Azulão 1kg.

R\$ **5,97** cada



**LIMITE 12 UND POR CLIENTE**

R\$ **4,19** UND

**LEITE SANTA CLARA INTEGRAL 1L**

# VAMOS CONHECER A CESTA BÁSICA BRASILEIRA E ALGUNS PREÇOS



**Meu** Manteiga Elegê  
200g - cada  
**OFERTA EXCLUSIVA** **A** **8,99**



Açúcar Colombo  
1kg.

R\$ **3,99**  
/ cada



R\$ **5,99**  
/ KG

PÃO FRANCÊS



R\$ **39,90**  
/ Kg

**Coxão de Dentro**

# VAMOS CONHECER A CESTA BÁSICA BRASILEIRA E ALGUNS PREÇOS



R\$ **3,99**  
/KG

BATATA  
INGLESA



R\$ **14,99**  
/UND

CAFÉ EM PÓ BOM  
JESUS 500G



Tomate  
Paulista  
Kg  
**3,99**



Banana  
caturra kg.  
R\$ **2,49**  
kg



INSTITUTO FEDERAL  
Rio Grande do Sul



# PESQUISE OS PREÇOS

O mesmo  
produto pode  
ter preços  
diferentes em  
cada mercado.



# CARO x BARATO

Neste mercado,  
a cenoura está  
mais **BARATA**.



Neste mercado,  
a cenoura está  
mais **CARA**.

Cenoura  
Kg  
**3,49**



# CARO x BARATO

Neste mercado,  
os ovos estão  
mais **CAROS**.



*Ovos Brancos e Vermelhos  
Bandeja com 30 unidades*

Neste mercado,  
os ovos estão  
mais **BARATOS**.



**INSTITUTO FEDERAL**  
Rio Grande do Sul

# PESQUISE OS PREÇOS

Na **internet**, podemos achar produtos mais baratos, mas também há **diferença nos preços.**



# Vamos ver alguns exemplos:

Cor: Preto

Vendido e entregue por Loja Zema

R\$ 2.362,69  
**R\$ 1.839,91**  
à vista (8% de desconto)

Cartão de crédito sem juros R\$ 1.999,90  
10x R\$ 199,99

ADICIONAR À SACOLA

BENTO GONCALVES, RS - 95705-664 [alterar](#)

Receba em até 15 dias úteis  
Após o pagamento confirmado R\$ 71,08

Mais BARATA  
R\$ 1.839,81

★★★★★ (220 avaliações)

Vendido e entregue por Casas Bahia

Smart TV 40" LED Full HD Samsung T5300 Tizen 2020, HDR  
(Cód. Item 55029502) [Outros produtos Samsung](#)

**R\$ 2.089,00**  
ou até 10x de R\$208,90 sem juros [ver parcelamento](#)

Comprar

Retira Rápido

R\$ 2.089,00  
à vista no Cartão Casas Bahia ou 14x de R\$ 149,22 sem juros. [Peça já o seu cartão Casas Bahia](#)

Calcule o frete e prazo de entrega  Consultar

WhatsApp

Quer receber ofertas de produtos semelhantes a esse em seu WhatsApp? Preencha seu número no campo abaixo.

Mais CARA  
R\$ 2.089,00

# Vamos ver alguns exemplos:



**Máquina de Lavar 12kg Electrolux Turbo Economia, Silenciosa com Cesto Inox e Jet&Clean (LAC12) - 220V**  
LAC12  
4,7/5 ★★★★★ (1585 avaliações) [ver avaliações](#)

~~R\$ 2.189,00~~ **R\$ 2.049,00** (14% de desconto)  
em 12x de R\$ 170,75 sem juros [ver parcelas](#)

Voltagem  
 127V  220V

Leve também

- Caneta Removedora de... R\$ 99,90 [VER PRODUTO](#)
- Bolas de Secagem R\$ 49,90 [VER PRODUTO](#)

Converse com a gente

**Mais CARA**  
**R\$ 2.049,00**



**Lavadora de Roupas Electrolux LAC12 - 12Kg Cesto Inox 12 Programas de Lavagem**  
Código 010557200 | [Ver descrição completa](#) | Electrolux

★★★★★ 4,8 (418) [Avaliar produto](#)

Selecionar Voltagem  
 110V  220V

~~R\$ 2.049,00~~ **R\$ 1.799,00**

Cartão de crédito sem juros R\$ 1.799,00 7xR\$ 257,00

ADICIONAR À SACOLA

BENTO GONCALVES, RS - 95705-664 [alterar](#)

Receba em até 11 dias úteis  
Após o pagamento confirmado

Frete Grátis

Os prazos de entrega começam a contar a partir da confirmação de pagamento e podem variar para mais de uma unidade de um mesmo produto

**Mais BARATA**  
**R\$ 1.799,00**

# ATENÇÃO

Nas compras pela **internet**, nós também precisamos ver as **condições de pagamento e ao custo do frete.**



# Verbos utilizados

## ALUGAR - PRESENTE

**Eu alugo uma casa em Bento Gonçalves.**

**Nós alugamos um apartamento bom.**

**A gente aluga uma casa com três quartos.**





# Verbos utilizados

## ALUGAR – PRESENTE

<b>Eu</b>	<b>alugo</b>
<b>Tu/Você</b>	<b>aluga</b>
<b>Ele/Ela</b>	<b>aluga</b>
<b>Nós</b>	<b>alugamos</b>
<b>A gente</b>	<b>aluga</b>
<b>Eles</b>	<b>alugam</b>



# Verbos utilizados

## ALUGAR - PASSADO

**Tu/você alugou uma casa ou um apartamento?**

**Ele/Ela alugou uma casa.**

**Eles alugaram um apartamento.**



# Verbos utilizados

## ALUGAR – PASSADO

<b>Eu</b>	<b>aluguei</b>
<b>Tu/Você</b>	<b>alugou</b>
<b>Ele/Ela</b>	<b>alugou</b>
<b>Nós</b>	<b>alugamos</b>
<b>A gente</b>	<b>alugou</b>
<b>Eles</b>	<b>alugaram</b>



# Verbos utilizados

## ALUGAR - FUTURO

**Nós** alugaremos/vamos alugar  
uma casa na imobiliária.

**Eles** alugarão/vão alugar uma casa  
direto com o proprietário.



# Verbos utilizados

## ALUGAR – FUTURO

<b>Eu</b>	<b>alugarei – vou alugar</b>
<b>Tu/Você</b>	<b>alugará – vai alugar</b>
<b>Ele/Ela</b>	<b>alugará – vai alugar</b>
<b>Nós</b>	<b>alugaremos – vamos alugar</b>
<b>A gente</b>	<b>alugará – vai alugar</b>
<b>Eles</b>	<b>alugarão – vão alugar</b>



# NAS CONVERSAS

– Eu **ALUGUEI**  
uma casa perto  
do trabalho.



– Que bom! Eu  
**VOU ALUGAR**  
um apartamento.



# RELEMBRE

NÃO CONFUNDA O PASSADO  
E O FUTURO DOS VERBOS:

ELES ALUGARAM



*AM*: indica  
o passado



# RELEMBRE

NÃO CONFUNDA O PASSADO  
E O FUTURO DOS VERBOS:

ELES ALUGARAM



*TA*: sílaba  
mais forte



*AM*: indica  
o passado





# RELEMBRE

NÃO CONFUNDA O PASSADO  
E O FUTURO DOS VERBOS:

ELES ALUGAR **ÃO**



**ÃO: indica  
o futuro**

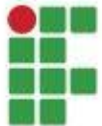

# RELEMBRE

NÃO CONFUNDA O PASSADO  
E O FUTURO DOS VERBOS:

ELES ALUGAR **ÃO**



**ÃO: sílaba mais forte** ← **ÃO: indica o futuro**



**PARA NÃO ESQUECER**

**ELES ALUGARAM**

**PASSADO** ←

**ELES ALUGARÃO**

*(VÃO ALUGAR)*

→ **FUTURO**



# Verbos utilizados

## RECEBER - PRESENTE

**Eu recebo meu salário no Banco do Brasil**

**Nós recebemos o salário  
no 5º dia útil do mês.**



# Verbos utilizados

## RECEBER – PRESENTE

<b>Eu</b>	<b>recebo</b>
<b>Tu/Você</b>	<b>recebe</b>
<b>Ele/Ela</b>	<b>recebe</b>
<b>Nós</b>	<b>recebemos</b>
<b>A gente</b>	<b>recebe</b>
<b>Eles</b>	<b>recebem</b>



# Verbos utilizados

## RECEBER - PASSADO

**Tu/você já recebeu o teu 13º salário?**

**Ele/Ela recebeu o seguro-desemprego.**

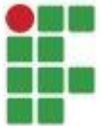

# Verbos utilizados

## RECEBER – PASSADO

<b>Eu</b>	<b>recebi</b>
<b>Tu/Você</b>	<b>recebeu</b>
<b>Ele/Ela</b>	<b>recebeu</b>
<b>Nós</b>	<b>recebemos</b>
<b>A gente</b>	<b>recebeu</b>
<b>Eles</b>	<b>receberam</b>



# Verbos utilizados

## RECEBER - FUTURO

**Nós** receberemos/vamos receber  
o adiantamento das férias.

**Eles** receberão/vão receber **mais**  
do que o salário mínimo.

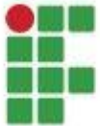



# Verbos utilizados

## RECEBER – FUTURO

<b>Eu</b>	<b>receberei – vou receber</b>
<b>Tu/Você</b>	<b>receberá – vai receber</b>
<b>Ele/Ela</b>	<b>receberá – vai receber</b>
<b>Nós</b>	<b>receberemos – vamos receber</b>
<b>A gente</b>	<b>receberá – vai receber</b>
<b>Eles</b>	<b>receberão – vão receber</b>



# NAS CONVERSAS

– Tu já  
**RECEBEU** o  
teu salário?



– Ainda não  
**RECEBI**, mas **VOU**  
**RECEBER** amanhã.



# RELEMBRE

NÃO CONFUNDA O PASSADO  
E O FUTURO DOS VERBOS:

ELES RECEBERAM



**AM:** indica  
o passado



# RELEMBRE

NÃO CONFUNDA O PASSADO  
E O FUTURO DOS VERBOS:

ELES RECEBERAM



*BE:* sílaba  
mais forte



*AM:* indica  
o passado



# RELEMBRE

NÃO CONFUNDA O PASSADO  
E O FUTURO DOS VERBOS:

ELES RECEBERÃO



**ÃO: indica  
o futuro**



# RELEMBRE

NÃO CONFUNDA O PASSADO  
E O FUTURO DOS VERBOS:

ELES RECEBERÃO



ÃO: sílaba  
mais forte



ÃO: indica  
o futuro



# PARA NÃO ESQUECER

ELES RECEBERAM

PASSADO ←

ELES RECEBERÃO

*(VÃO RECEBER)*

→ FUTURO



# Vamos revisar?

Escreva a  
**resposta**  
**certa**  
no chat





# Vamos revisar?

Pagamos **INSS**  
para garantir:

- **As férias**
- **A aposentadoria**
- **O aluguel**



# Vamos revisar?

Pagamos **INSS**  
para garantir:

- **As férias**
- **A aposentadoria**
- **O aluguel**



# Vamos revisar?

O valor do **CONDOMÍNIO** normalmente inclui:

- Internet
- Energia elétrica
- Água e gás encanado



# Vamos revisar?

O valor do **CONDOMÍNIO** normalmente inclui:

- Internet
- Energia elétrica
- Água e gás encanado

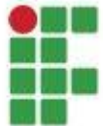

# Vamos revisar?

Quem não tem **GÁS**  
encanado, precisa comprar:

- Um botijão
- Um plano de telefonia
- Cesta básica



# Vamos revisar?

Quem não tem **GÁS**  
encanado, precisa comprar:

- **Um botijão**
- **Um plano de telefonia**
- **Uma cesta básica**



# Vamos revisar?

Neste mercado,  
a coxa está  
mais \_\_\_\_\_.

CARA ou  
BARATA?



Coxa com  
sobrecosta de frango  
dorsal kg

6,89



INSTITUTO FEDERAL  
Rio Grande do Sul

COXA E SOBRECOXA

# Vamos revisar?

Neste mercado,  
a coxa está  
mais **CARA**.

**CARA** ou  
**BARATA**?



INSTITUTO FEDERAL  
Rio Grande do Sul

COXA E SOBRECOXA



# Vamos revisar?

Neste mercado,  
o refrigerante está  
mais \_\_\_\_\_.

CARO ou  
BARATO?



OFERTA  
EXCLUSIVA  
*Meu*  
**A**

Refrigerante  
Coca-Cola  
Original  
2 litros - cada  
**5,99**



Coca-Cola  
2l  
**6,99**



INSTITUTO FEDERAL  
Rio Grande do Sul



# Vamos revisar?

Neste mercado,  
o refrigerante está  
mais **BARATO**.

CARO ou  
BARATO?



OFERTA  
EXCLUSIVA  
*Meu*  
**A**

Refrigerante  
Coca-Cola  
Original  
2 litros - cada  
**5,99**



Coca-Cola  
2l  
**6,99**



INSTITUTO FEDERAL  
Rio Grande do Sul

# Vamos revisar?

Use o verbo **ALUGAR** no passado:

– Tu alugou  
uma casa no  
Centro?



– Não, eu  

---

no São Francisco.

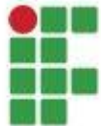

# Vamos revisar?

Use o verbo **ALUGAR** no passado:

– Tu alugou  
uma casa no  
Centro?



– Não, eu  
ALUGUEI  
no São Francisco.



# Vamos revisar?

Use o verbo **DESCANSAR** no presente:

– O que você  
gosta de fazer  
nas férias?



– Eu sempre  

---

muito.



# Vamos revisar?

Use o verbo **DESCANSAR** no presente:

– O que você  
gosta de fazer  
nas férias?



– Eu sempre  
DESCANSO  
muito.



# Vamos revisar?

Use o verbo **PAGAR** no futuro:

– Tu pagou  
a internet  
esse mês?

– Eu

---

amanhã.



# Vamos revisar?

Use o verbo **PAGAR** no futuro:

– Tu pagou  
a internet  
desse mês?



– Eu  
VOU PAGAR/  
PAGAREI  
amanhã.





# Alguém tem dúvidas?



**LEVANTE  
A MÃO**



**INSTITUTO FEDERAL**  
Rio Grande do Sul



# Muito obrigado pela atenção!



**INSTITUTO FEDERAL**  
Rio Grande do Sul

