



INSTITUTO FEDERAL  
Rio Grandedo Sul



## CURSO LÍNGUA PORTUGUESA PARA IMIGRANTES E REFUGIADOS ONLINE

### AULA 04

**Conteúdo:** Locais da cidade

**Autores do material:** Estella M. B. Munhoz e Ivone Massola



### LOCAIS DA CIDADE

Nesta aula iremos aprender sobre o nome dos principais locais presentes nas cidades e também como montar frases relacionadas a esse tema. Ao final, preparamos exercícios para você fixar o conteúdo. Bons estudos!



A escola



A farmácia



A delegacia



A prefeitura



O hospital



O posto  
de saúde



O restaurante



O mercado



A padaria



O posto de combustível



O aeroporto



A parada /  
o ponto  
de ônibus



A rodoviária

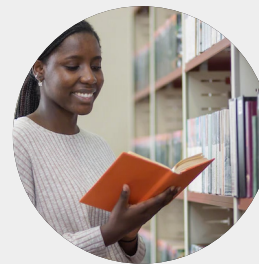

A livraria



A biblioteca

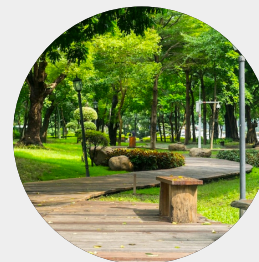

A praça



**Os Correios**



**A imobiliária**



**A loja**



**O banco**



**O cinema**

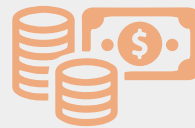

**A agência  
Lotérica**

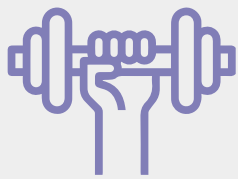

**A academia**

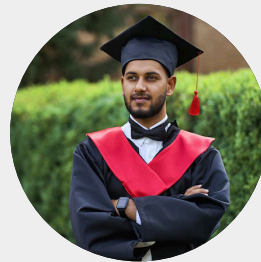

**A universidade**



**A agência  
de empregos**



**A igreja**

## EXEMPLOS DE DIÁLOGOS

Aonde você vai hoje?

Vou ao banco.



Onde está seu filho?

Ele está na escola.



Fui roubado.

Vamos até a delegacia!



Estou gripado.

Posso comprar um remédio na farmácia.



Onde fica a prefeitura?

Fica ao lado do banco.



Você foi até o mercado?

Sim, fui ontem.



## EXEMPLOS DE FRASES



Eu estou doente, vou ao **HOSPITAL**.



Eu quero almoçar.  
Por favor, onde fica o **RESTAURANTE**?



Preciso comprar um remédio, eu vou até a **FARMÁCIA**.



Meu filho de 10 anos estuda na **ESCOLA**.



Preciso comprar alimentos para o jantar. Eu vou até o **MERCADO**.



Comprei este livro maravilhoso  
na **LIVRARIA**.



Você precisa de um celular novo. Vamos até a **LOJA** juntos?

## VERBO IR

### PRETÉRITO PERFEITO

EU	fui
TU/ VOCÊ	foi
ELE/ELA	foi
NÓS	fomos
VOCÊS	foram
ELES/ELAS	foram
A GENTE	foi

### PRESENTE

EU	vou
TU/ VOCÊ	vai
ELE/ELA	vai
NÓS	vamos
VOCÊS	vão
ELES/ELAS	vão
A GENTE	vai

### FUTURO

EU	irei
VOCÊ	irá
ELE/ELA	irá
NÓS	iremos
VOCÊS	irão
ELES/ELAS	irão
A GENTE	vai

O **futuro** também pode ser formado pelo verbo IR no presente + outro verbo no infinitivo.  
Exemplo: Eu **vou ler** este livro | Ela **vai ler** este livro | **Nós vamos ler** este livro.

## GLOSSÁRIO DOS LOCAIS

---

**A ESCOLA:** Local destinado ao ensino de crianças e jovens. Existem escolas públicas (gratuitas) e privadas (pagas).

**A UNIVERSIDADE:** Local destinado ao ensino superior. Existem universidades públicas e privadas.

**A DELEGACIA:** Unidade policial para o atendimento ao público.

**A PREFEITURA:** Prédio da administração municipal onde fica o gabinete do prefeito.

**O HOSPITAL:** Local destinado ao atendimento de doentes. Existem hospitais públicos e privados.

**O POSTO DE SAÚDE:** Presta atendimento de saúde gratuito em bairros da cidade. É conhecido também como UBS (Unidade Básica de Saúde).

**O RESTAURANTE:** Local em que as pessoas pagam para fazer refeições.

**A FARMÁCIA:** Estabelecimento onde são vendidos medicamentos.

**A PADARIA:** Estabelecimento comercial onde se fabricam e vendem pães, doces e alimentos.

**O MERCADO:** Local que vende alimentos.

**O POSTO DE COMBUSTÍVEL:** Local onde os veículos são abastecidos.

**O AEROPORTO:** Local em que chegam e partem aviões.

**A PARADA / O PONTO DE ÔNIBUS:** Local onde os ônibus param para que o passageiro embarque.

**A RODOVIÁRIA:** Estação de ônibus destinada à compra e venda de passagens e ao embarque e desembarque de passageiros com destino para outra cidade ou estado.

**A BIBLIOTECA:** Local destinado à pesquisa e ao empréstimo de livros. Existem bibliotecas públicas nas cidades.

**A LIVRARIA:** Local destinado à compra de livros.

**A PRAÇA:** Área pública arborizada aberta ao público.

**OS CORREIOS:** Sistema de comunicação que envolve o envio e recebimento de documentos e encomendas.

**A LOJA:** Estabelecimento comercial que expõe e vende mercadorias.

**A IMOBILIÁRIA:** Empresa que atua no aluguel e venda casas ou apartamentos.

**O BANCO:** Instituição financeira em que são realizados pagamentos, empréstimos e investimentos.

**A AGÊNCIA LOTÉRICA:** Local em que é possível fazer pagamento de contas e realizar apostas em jogos de loteria.

**O CINEMA:** Salas em que é possível pagar para assistir filmes.

**A ACADEMIA:** Local destinado à prática de exercícios físicos. Costuma exigir pagamento dos frequentadores.

**AGÊNCIA DE EMPREGOS:** Local destinado à busca de empregos. É possível deixar o currículo neste local.

**IGREJA:** Local onde as pessoas rezam.

## ATIVIDADES

01

Após estudar os pontos da cidade, faça a associação entre o nome dos locais e o que você pode fazer nele.

- |   |   |
|---|---|
| <input type="checkbox"/> Banco                  | a. Vou a este local para almoçar.                                   |
| <input type="checkbox"/> Praça                  | b. Quando estou doente vou a este local.                            |
| <input type="checkbox"/> Livraria               | c. É o local administrativo de uma cidade.                          |
| <input type="checkbox"/> Hospital               | d. Vou até este local para comprar remédios.                        |
| <input type="checkbox"/> Farmácia               | e. Meu filho estuda neste local.                                    |
| <input type="checkbox"/> Escola                 | f. Vou neste local para fazer uma denúncia de algum crime ou roubo. |
| <input type="checkbox"/> Delegacia              | g. Faço compras de alimentação neste espaço.                        |
| <input type="checkbox"/> Correios               | h. Abasteço meu carro.  |
| <input type="checkbox"/> Mercado                | i. Compro pão e doces neste local.                                  |
| <input type="checkbox"/> Posto de combustível   | j. É o espaço onde posso fazer um curso de graduação.               |
| <input type="checkbox"/> Padaria                | k. Onde eu posso pegar ônibus para me locomover na cidade.          |
| <input type="checkbox"/> Universidade           | l. Onde eu posso pegar ônibus para visitar outra cidade.            |
| <input type="checkbox"/> Parada/ponto de ônibus | m. Posso pegar livros emprestados neste espaço.                     |
| <input type="checkbox"/> Rodoviária             | n. Posso comprar livros neste local.                                |
| <input type="checkbox"/> Prefeitura             | o. Adoro descansar com meus amigos neste espaço.                    |
| <input type="checkbox"/> Biblioteca             | p. Posso enviar e receber correspondências neste local.             |
| <input type="checkbox"/> Imobiliária            | r. Aqui eu consigo comprar ou alugar uma moradia.                   |
| <input type="checkbox"/> Loja                   | s. Gosto de comprar tênis neste local.                              |
| <input type="checkbox"/> Lotérica               | t. Recebo meu dinheiro aqui.  |
| <input type="checkbox"/> Aeroporto              | u. Posso pagar contas e boletos neste espaço.                       |
| <input type="checkbox"/> Posto de saúde         | v. Vou até este local para pegar um avião.                          |
| <input type="checkbox"/> Academia               | w. Posso fazer tratamentos de saúde gratuitos.                      |
| <input type="checkbox"/> Restaurante            | x. Faço exercícios físicos neste espaço.                            |

02

Observe as imagens e escreva o nome do local ao lado:



03

Assinale um X nos locais que geralmente são públicos e com entrada ou serviços gratuitos:

( ) Posto de saúde

( ) Praça

( ) Banco

( ) Biblioteca

( ) Academia

( ) Restaurante

( ) Livraria

( ) Cinema

( ) Padaria



**04**

Observe o caça-palavras e encontre 6 locais estudados. Depois, escreva o nome de cada um deles ao lado.

**P R E F E I T U R A**  
**B A N C O L P M A J**  
**E I L O B I D I A A**  
**S N C I N E M A A Ç**  
**C P R A Ç A O I M N**  
**O P R S F E I T R A**  
**L O H O S P I T A L**  
**A M I O L T R U N B**

\_\_\_\_\_

\_\_\_\_\_

\_\_\_\_\_

\_\_\_\_\_

\_\_\_\_\_

\_\_\_\_\_

\_\_\_\_\_

**05**

Leia as frases e preencha as lacunas corretamente com um dos locais estudados:

- No intervalo do almoço, João e eu descansamos embaixo de uma árvore na \_\_\_\_\_.
- Não encontrei o livro na biblioteca. Vou comprar na \_\_\_\_\_.
- Vou até a \_\_\_\_\_ procurar outro apartamento para morar.
- Maria está doente e vai ser internada no \_\_\_\_\_.
- Lucas foi assaltado e precisou registrar um boletim de ocorrência na \_\_\_\_\_.
- O mercado está muito cheio, melhor comprar pão na \_\_\_\_\_.
- Meu filho voltou da \_\_\_\_\_ com dever de casa.
- Este ano vou começar a me exercitar. Fiz minha matrícula na \_\_\_\_\_ perto da minha casa.
- Vou até a \_\_\_\_\_ comprar um remédio para Jorge.
- Adoro comer arroz e feijão no \_\_\_\_\_ desta rua.
- Vou fazer empréstimo de dinheiro no \_\_\_\_\_.

## GABARITO DAS ATIVIDADES

01

Ordem correta:

t, o, n, b, d, e, f, p, g, h, i, j, k, l, c, m, r, s, u, v, w, x, a.

02

Coluna esquerda:

restaurante

padaria

cinema

biblioteca

escola

Coluna direita:

posto de combustível

imobiliária

universidade

hospital

praça

03

O X deve ser assinalado em: posto de saúde, biblioteca e praça.

04

<b>P</b>	<b>R</b>	<b>E</b>	<b>F</b>	<b>E</b>	<b>I</b>	<b>T</b>	<b>U</b>	<b>R</b>	<b>A</b>
<b>B</b>	<b>A</b>	<b>N</b>	<b>C</b>	<b>O</b>	<b>L</b>	<b>P</b>	<b>M</b>	<b>A</b>	<b>J</b>
<b>E</b>	<b>I</b>	<b>L</b>	<b>O</b>	<b>B</b>	<b>I</b>	<b>D</b>	<b>I</b>	<b>A</b>	<b>A</b>
<b>S</b>	<b>N</b>	<b>C</b>	<b>I</b>	<b>N</b>	<b>E</b>	<b>M</b>	<b>A</b>	<b>A</b>	<b>Ç</b>
<b>C</b>	<b>P</b>	<b>R</b>	<b>A</b>	<b>Ç</b>	<b>A</b>	<b>O</b>	<b>I</b>	<b>M</b>	<b>N</b>
<b>O</b>	<b>P</b>	<b>R</b>	<b>S</b>	<b>F</b>	<b>E</b>	<b>I</b>	<b>T</b>	<b>R</b>	<b>A</b>
<b>L</b>	<b>O</b>	<b>H</b>	<b>O</b>	<b>S</b>	<b>P</b>	<b>I</b>	<b>T</b>	<b>A</b>	<b>L</b>
<b>A</b>	<b>M</b>	<b>I</b>	<b>O</b>	<b>L</b>	<b>T</b>	<b>R</b>	<b>U</b>	<b>N</b>	<b>B</b>

05

a) praça

b) livraria

c) imobiliária

d) hospital

e) delegacia

f) padaria

g) escola

h) academia

i) farmácia

j) restaurante

k) banco