



INSTITUTO FEDERAL
Rio Grande do Sul
Campus Bento Gonçalves

Língua Portuguesa para imigrantes e refugiados

Mundo do trabalho

Robert Melo Rodrigues
Karina da Silveira

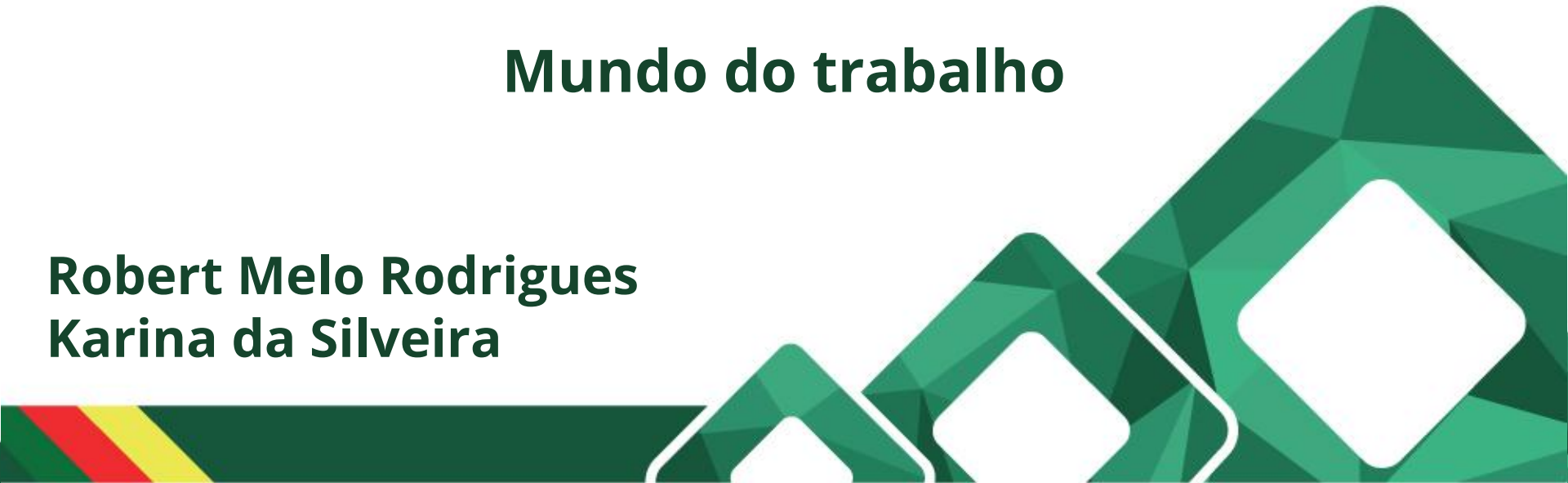

Professores

Karina



Robert



O que vamos aprender?

- Profissões
- Como preencher uma ficha de emprego
- Como apresentar-se em uma entrevista de emprego



O que é trabalho? E emprego?

Trabalho: Uso da força para realizar alguma coisa.

Emprego: Ocupação ou trabalho assalariado em uma empresa.



Emprego

O **emprego** se refere ao que a pessoa faz, sua ocupação, com o que ela trabalha.

Quando alguém quiser saber nossa **profissão**, vai nos fazer as seguintes perguntas:

- **Qual é a sua profissão?**
- **Com o que você trabalha?**
- **No que você trabalha?**



Exemplos de trabalho e de emprego

- **Professor:** dá aulas

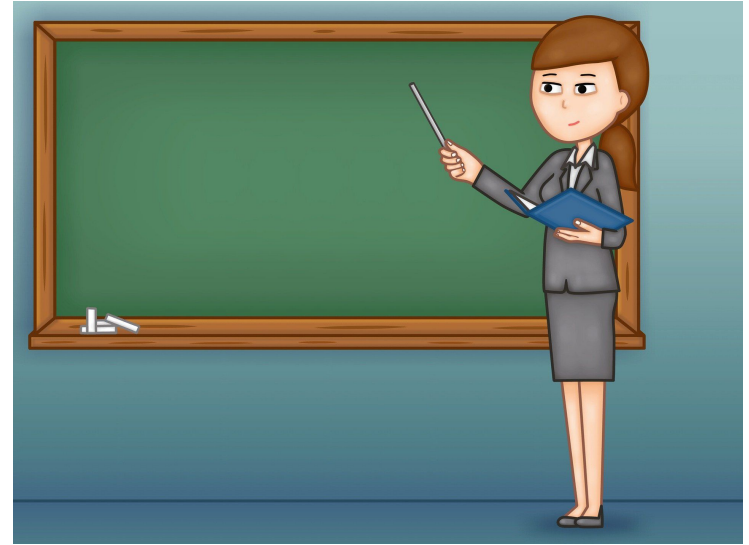

- **Médico:** cuida de doentes



Exemplos de trabalho e de emprego

- **Faxineira:** limpa lugares



- **Açougueiro:** prepara carnes para o consumo



Exemplos de trabalho e de emprego

- **Auxiliar de produção:** trabalha na fábrica ou no frigorífico



Exemplos de trabalho e de emprego

- **Pedreiro:** constrói casas



Exemplos de trabalho e de emprego

- **Servente de pedreiro:** ajuda o pedreiro



Exemplos de trabalho e de emprego

- **Agricultor:** planta verduras e legumes



Exemplos de trabalho e de emprego

- **Pintor:** pinta paredes e muros



Exemplos de trabalho e de emprego

- **Manicure:** pinta unhas



Exemplos de trabalho e de emprego

- **Mecânico:** conserta carros



Exemplos de trabalho e de emprego

- **Cozinheiro:** faz comida



RETOMANDO

- Eu dou aulas.
- Emprego: professor



RETOMANDO

- Eu faço decoração de unhas.
- Emprego: manicure



RETOMANDO

- Eu faço conserto de carros.
- Emprego: mecânico



RETOMANDO

- Eu faço comida.
- Emprego: cozinheiro



RETOMANDO

- Eu cuido de doentes.
- Emprego: médico



RETOMANDO

- Eu pinto casas.
- Emprego: pintor



RETOMANDO

- Eu preparo carnes no açougue.
- Emprego: açougueiro



Locais de trabalho

O açougueiro trabalha no açougue.

- Emprego: açougueiro.



Locais de trabalho

O atendente de caixa trabalha no mercado.

- Emprego: atendente de caixa.



Locais de trabalho

O professor trabalha na escola.

- Emprego: professor.



Locais de trabalho

O médico trabalha no hospital.

- Emprego: médico.



INSTITUTO FEDERAL
Rio Grande do Sul
Campus Bento Gonçalves



Locais de trabalho

O auxiliar de produção trabalha na fábrica ou indústria.

- Emprego: auxiliar de produção.



Locais de trabalho

O cozinheiro e o garçom trabalham no restaurante.

- Emprego: cozinheiro ou garçom.



Locais de trabalho

A manicure trabalha no salão de beleza.

- Profissão: manicure.



Locais de trabalho

O padeiro trabalha na padaria.

- Emprego: padeiro.



Locais de trabalho

O mecânico trabalha na oficina mecânica.

- Profissão: mecânico.



Verbo “fazer”

Na Língua Portuguesa, existe uma palavra que usamos para falar sobre o nosso trabalho.

É o verbo **FAZER**.

O mais comum é usar esse verbo no presente ou no passado.



Verbo “fazer”

Presente	Pretérito imperfeito
Eu faço	Eu fazia
Tu/Você faz	Tu/Você fazia
Ele/Ela faz	Ele/Ela fazia
Nós fazemos	Nós fazíamos
Eles/Elas fazem	Eles/Elas faziam
A gente faz	A gente fazia
Vocês fazem	Vocês faziam



Verbo “fazer”: passado

ONTEM - ANTES

- O que você fazia no Haiti?
- Eu era **cozinheira**. Eu fazia comida em um restaurante.



Verbo “fazer”: passado

ONTEM - ANTES

- O que você fazia em Bangladesh?
- Eu era **vendedor**. Eu vendia roupas.



Verbo “fazer”: passado

ONTEM - ANTES

- O que você fazia no Haiti?
- Eu era **açougueiro**. Eu vendia carnes.

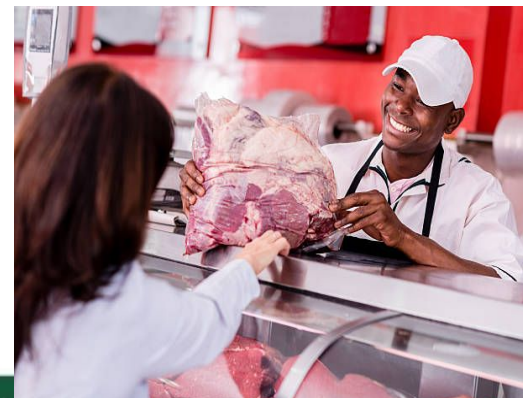

Verbo “fazer”: passado

ONTEM - ANTES

- O que você fazia no Brasil?
- Eu era **padeiro**. Eu fazia pão.



Verbo “fazer”: presente

HOJE - ATUALMENTE

- O que você faz no Brasil?
- Eu sou faxineira, eu limpo prédios.



Verbo “fazer”: presente

HOJE - ATUALMENTE

- O que você faz no seu trabalho?
- Eu sou caixa, eu trabalho no mercado.

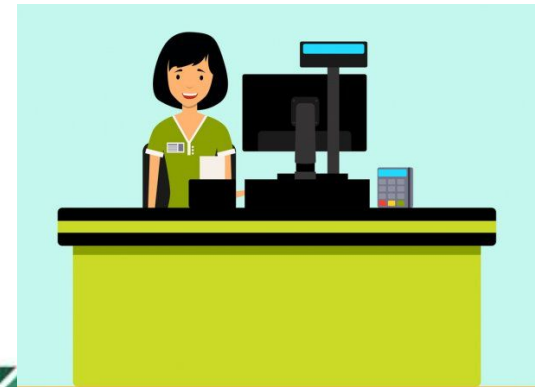

Verbo “fazer”: presente

HOJE - ATUALMENTE

- O que você faz no seu trabalho?
- Eu sou repositor, eu faço reposição das prateleiras.



Verbo “fazer”: presente

HOJE - ATUALMENTE

- O que você faz em Bento Gonçalves?
- Eu sou vendedor ambulante, eu vendo óculos e pulseiras.

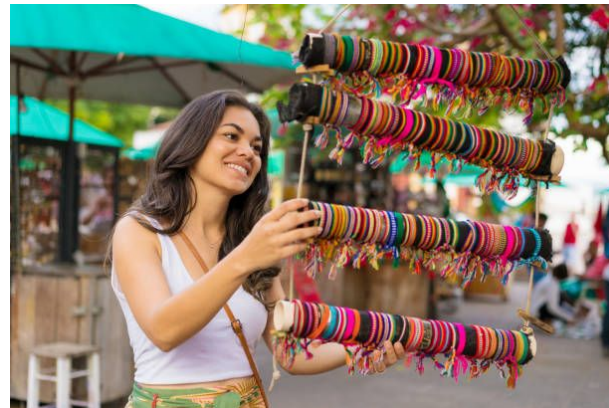

Verbo “trabalhar”

Outra palavra que usamos para falar sobre o nosso trabalho é o verbo **TRABALHAR**.

O mais comum é usar esse verbo no presente ou no passado.



Verbo “trabalhar”

Presente	Pretérito imperfeito
Eu trabalho	Eu trabalhava
Tu/Você trabalha	Tu/Você trabalhava
Ele/Ela trabalha	Ele/Ela trabalhava
Nós trabalhamos	Nós trabalhávamos
Eles/Elas trabalham	Eles/Elas trabalhavam
A gente trabalha	A gente trabalhava
Vocês trabalham	Vocês trabalhavam

Verbo “trabalhar”: passado

ONTEM - ANTES

- Com o que você trabalhava no Haiti?
- Eu trabalhava com costura. Eu era costureira.



Verbo “trabalhar”: passado

ONTEM - ANTES

- Onde você trabalhava em Bangladesh?
- Eu trabalhava em uma loja de roupas. Eu era vendedor.



Verbo “trabalhar”: presente

HOJE - ATUALMENTE

- Onde você trabalha no Brasil?
- Eu trabalho em uma fábrica. Eu sou auxiliar de produção.



Verbo “trabalhar”: presente

HOJE - ATUALMENTE

- Onde você trabalha em Bento Gonçalves?
- Eu trabalho no supermercado Caitá. Eu sou atendente de caixa.



ONDE VOCÊ TRABALHAVA NO SEU PAÍS?



INSTITUTO FEDERAL
Rio Grande do Sul
Campus Bento Gonçalves



Experiência

Quem já trabalhou em alguma função, tem **experiência** nessa função.

- Eu fazia vendas, eu tenho experiência com vendas.
- Eu fazia limpeza, eu tenho experiência com limpeza.



Experiência

Quem já trabalhou em alguma função, tem **experiência** nessa função.

- Eu fazia pão, eu tenho experiência como padeiro.
- Eu dava aulas, eu tenho experiência como professor.



Masculino e feminino

Algumas palavras mudam a forma para se referir a homem ou mulher.

Masculino para homem ou menino.

Feminino para mulher ou menina.



MASCULINO

FEMININO

O MÉDICO

A MÉDICA



MASCULINO

FEMININO

O FAXINEIRO

A FAXINEIRA



MASCULINO

FEMININO

O PADEIRO

A PADEIRA



INSTITUTO FEDERAL
Rio Grande do Sul
Campus Bento Gonçalves



MASCULINO

FEMININO

O ENFERMEIRO

A ENFERMEIRA



MASCULINO

FEMININO

O COZINHEIRO

A COZINHEIRA



INSTITUTO FEDERAL
Rio Grande do Sul
Campus Bento Gonçalves



MASCULINO

FEMININO

O PROFESSOR

A PROFESSORA



Profissões de dois gêneros

MASCULINO	FEMININO
O CAIXA	A CAIXA
	



Profissões de dois gêneros

MASCULINO

FEMININO

O DENTISTA

A DENTISTA

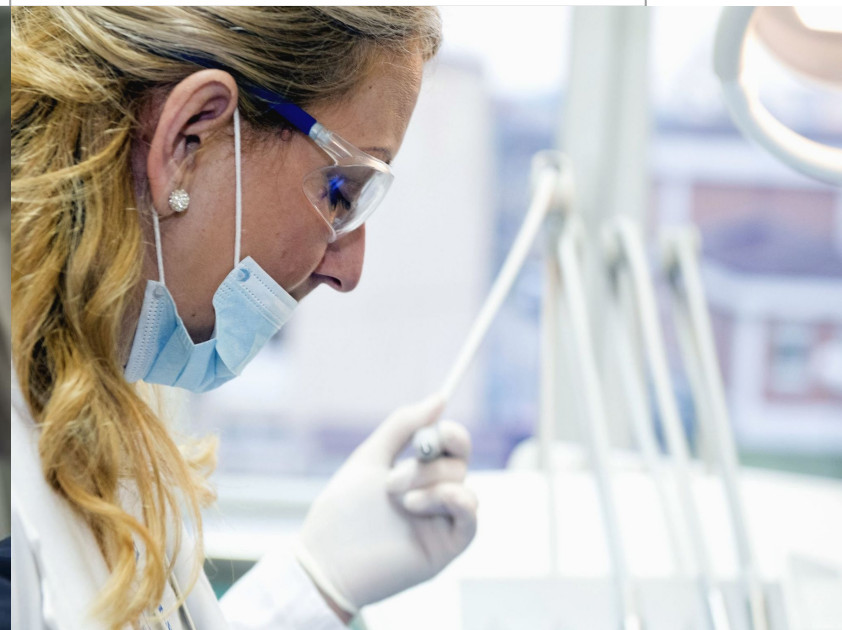
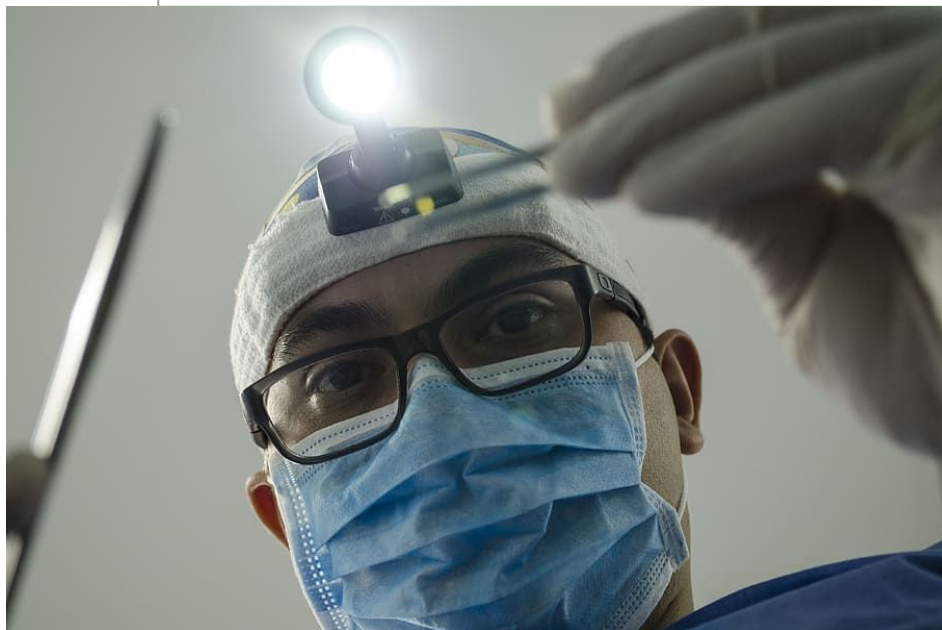

Profissões de dois gêneros

MASCULINO

O POLICIAL



FEMININO

A POLICIAL



Profissões de dois gêneros

MASCULINO	FEMININO
O MOTORISTA	A MOTORISTA
	



Profissões de dois gêneros

MASCULINO	FEMININO
O GERENTE	A GERENTE



Retomando

Eu sou professor.
Eu sou professora.

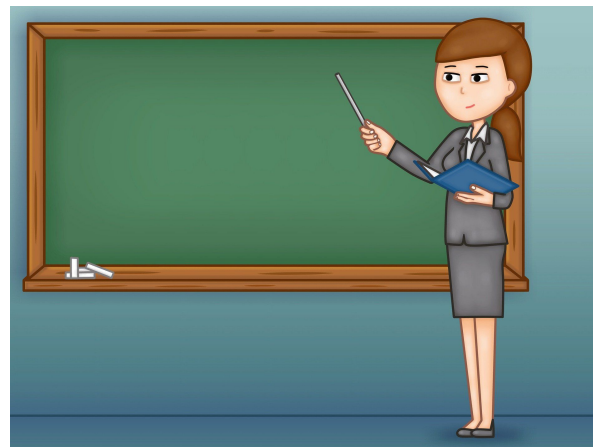

Eu sou vendedor.
Eu sou vendedora.



Retomando

Eu sou padeiro.
Eu sou padeira.



Eu sou agricultor.
Eu sou agricultora.



Retomando

Eu sou cozinheiro.
Eu sou cozinheira.



Eu sou o motorista.
Eu sou a motorista.



Preciso de emprego!

Quem está sem emprego está **desempregado**.

Expressões comuns:

- “Eu estou desempregada”.
- “Eu estou procurando emprego”.
- “Eu preciso trabalhar”.



Ficha de emprego

Quem vai procurar emprego precisa fazer uma **ficha de emprego**.

Elementos de uma ficha de emprego:

- Nome
- Endereço
- Data de nascimento
- Sexo
- Estado civil
- Número do passaporte ou CPF



FICHA DE EMPREGO

Nome:

Data de nascimento: ____/____/____

Idade: _____ anos.

Endereço

- Rua:
- Número:
- Bairro:
- Cidade:



Sexo

- Masculino
- Feminino

Estado civil

- Solteiro
- Casado
- Viúvo
- União estável

Número do passaporte ou do CPF:



Experiências anteriores:

1) Nome da empresa: _____
Atividade realizada: _____
Período em que esteve na empresa:
____ / ____ / _____ a ____ / ____ / _____

2) Nome da empresa: _____
Atividade realizada: _____
Período em que esteve na empresa:
____ / ____ / _____ a ____ / ____ / _____



Exemplo de experiências anteriores:

- 1) Nome da empresa: Supermercado Caitá
Atividade realizada: caixa de supermercado
Período em que esteve na empresa:
12/10/2018 a 23/10/2020
- 2) Nome da empresa: Caixa econômica
Atividade realizada: Atendimento
Período em que esteve na empresa:
12/01/2020 a 15/07/2021



Ficha de emprego

Preenchendo uma ficha de emprego:

- **Nome:** Robert Melo
- **Endereço:** Rua Saldanha Marinho, 33, Bairro Centro
- **Data de nascimento:** 11 de julho de 1999
- **Idade:** 22 anos
- **Sexo:** Masculino
- **Estado civil:** Solteiro
- **Número do passaporte ou CPF:**



Ficha de emprego

Preenchendo uma ficha de emprego:

- **Nome:** Karina Silveira
- **Endereço:** Rua Saldanha Marinho, 33, Bairro Centro
- **Data de nascimento:** 30 de dezembro de 1999
- **Idade:** 21 anos
- **Sexo:** Feminino;
- **Estado civil:** Solteira
- **Número do passaporte** ou CPF: 033.513.580-09



Ficha de emprego

Várias empresas fornecem a ficha de emprego.

Você deve ir até a empresa e preencher a ficha.



Entrevista de emprego

Depois de entregar a ficha de emprego, você passará por uma **entrevista**.

Na entrevista, você responde perguntas para alguém da empresa.

Na entrevista, você deve responder perguntas e dizer o que você sabe fazer.



Entrevista de emprego

- Conheça a empresa.
- Tenha uma boa postura.

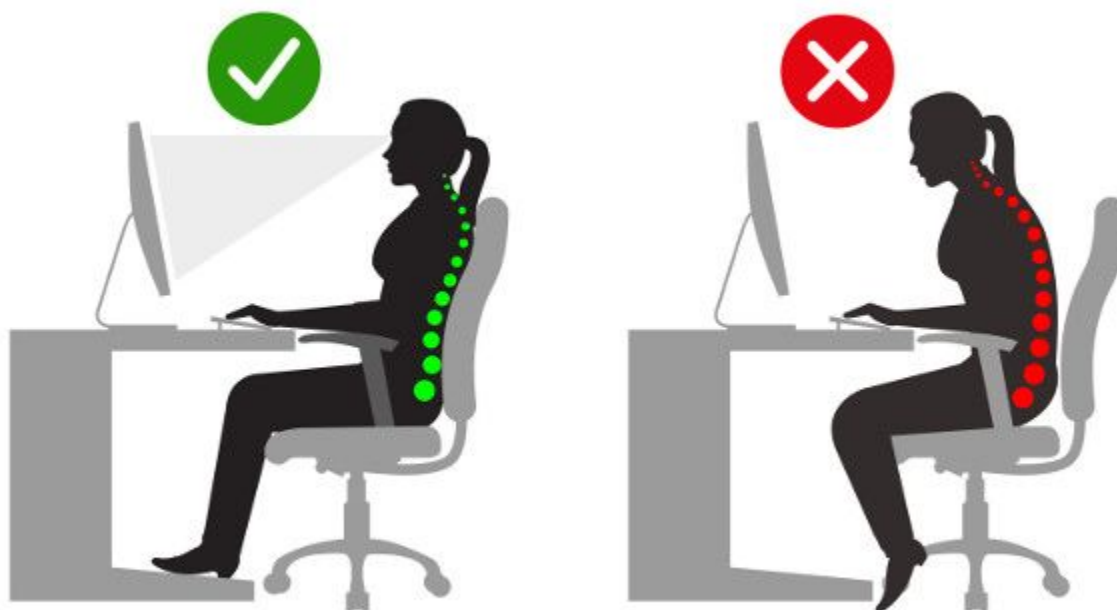

Entrevista de emprego

- Seja sincero.
- Demonstre interesse e motivação.



Entrevista de emprego

- Esteja bem vestido e bem arrumado.
- Maquiagem leve.



Entrevista de emprego

Pontualidade: não se atrase!

Esteja no local pelo menos 15 minutos antes.



Entrevista de emprego

- Olá, qual o seu nome?
- O meu nome é Karina.
- Karina, você tem experiência na área de limpeza?
- Sim, eu limpava uma escola no Haiti.



Entrevista de emprego

- Olá, Robert! Você tem experiência na área de caixa de supermercado?
- Sim, eu trabalhava como caixa no Supermercado Caitá.
- Quanto tempo você tem de experiência?
- Eu tenho 1 ano de experiência.



Entrevista de emprego

- Olá, qual o seu nome?
- O meu nome é Robert.
- Robert, você está desempregado há quanto tempo?
- Eu estou desempregado há 8 meses.



Entrevista de emprego

- Karina, no que você tem experiência?
- Eu tenho experiência como vendedora e como caixa.
- Por que você quer esse emprego?
- Porque eu preciso trabalhar.



Entrevista de emprego

- Robert, você costuma se atrasar?
- Não, eu sou muito pontual.
- Você tem carro próprio?
- Não.
- Como você virá ao trabalho?
- Eu vou vir de ônibus.



Entrevista de emprego

- Karina, você já trabalhou no Brasil?
- Não, eu nunca trabalhei no Brasil.
- Você mora no Brasil há quanto tempo?
- Eu moro no Brasil há 2 meses.



QUAL É O SEU EMPREGO HOJE?



INSTITUTO FEDERAL
Rio Grande do Sul
Campus Bento Gonçalves

