

FACHADA 3
ESCALA 1:150

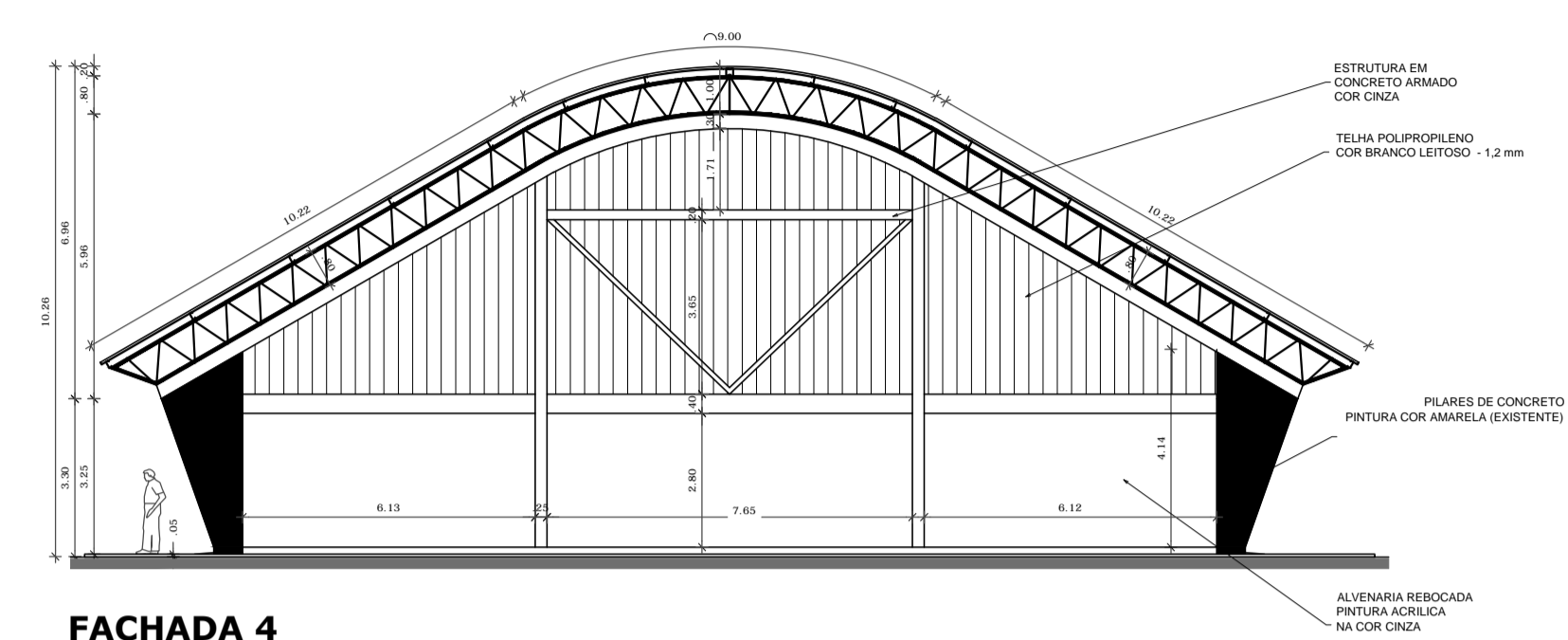

FACHADA 4
ESCALA 1:150

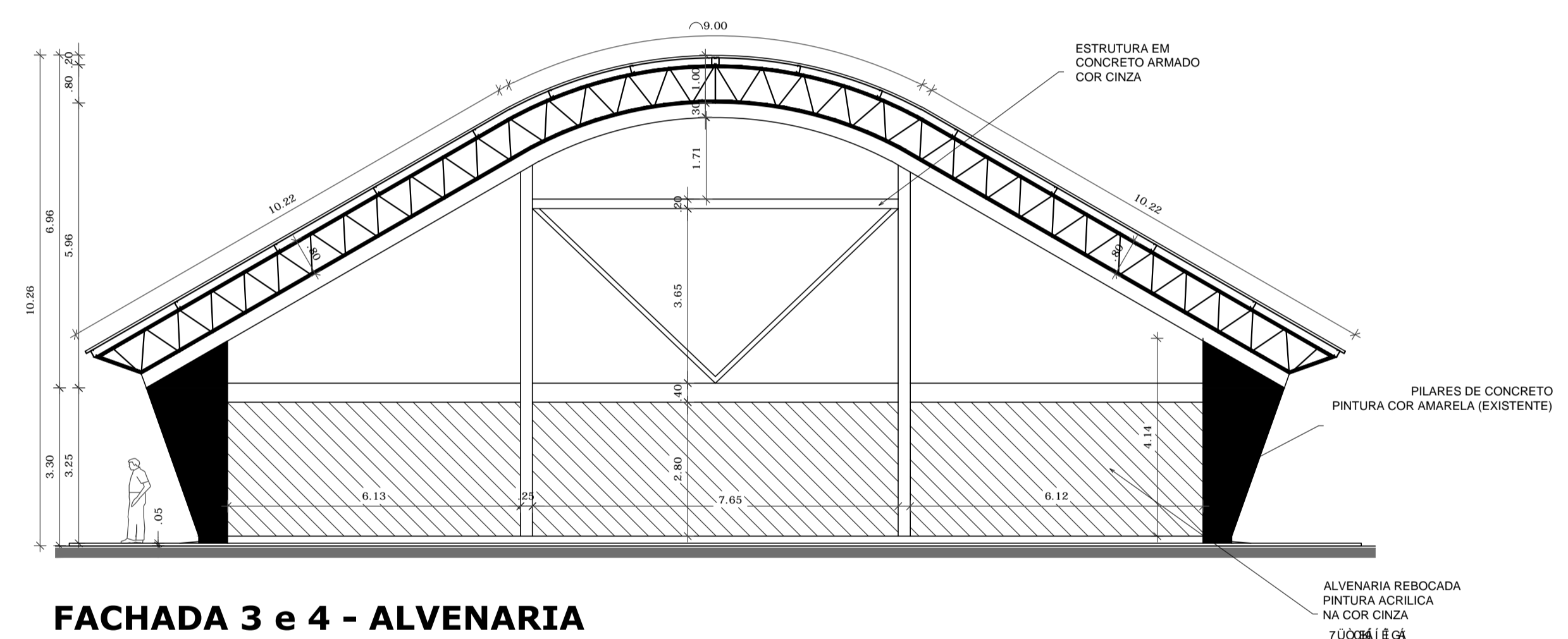

FACHADA 3 e 4 - ALVENARIA
ESCALA 1:150

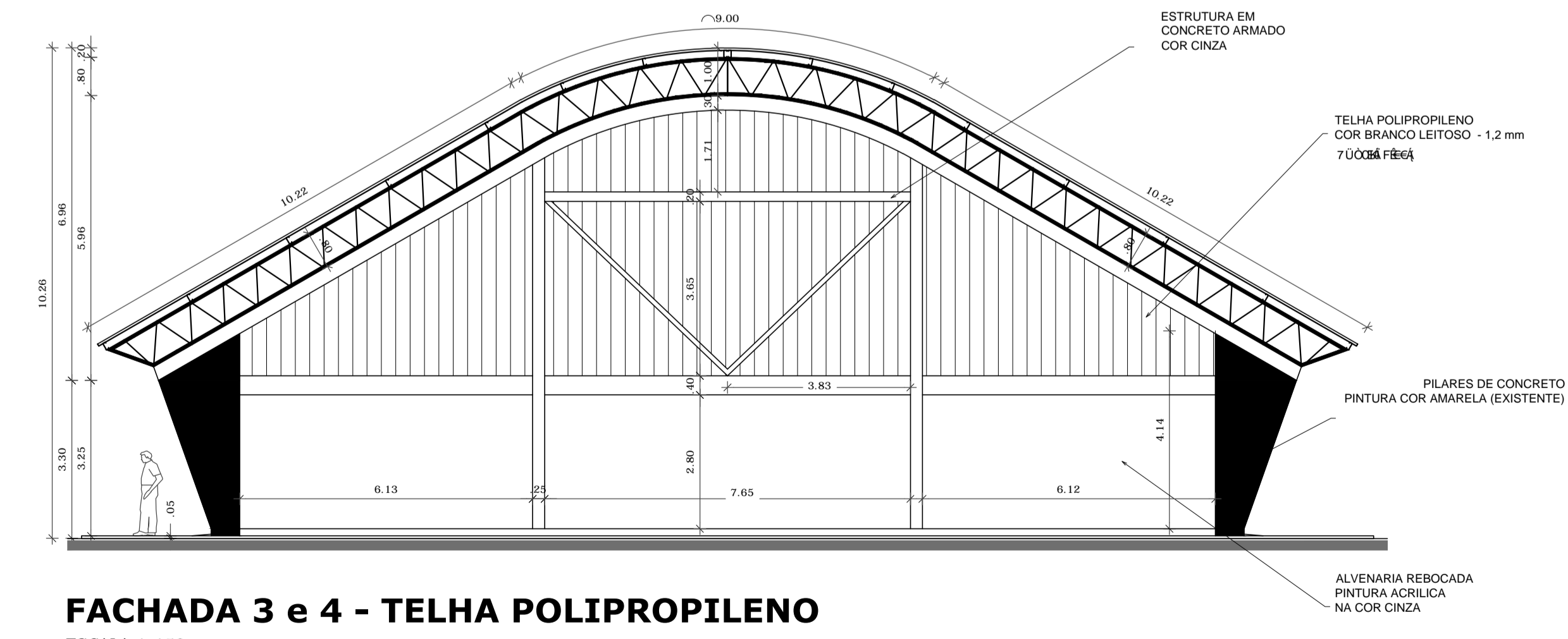

FACHADA 3 e 4 - TELHA POLIPROPILENO
ESCALA 1:150

REVISÃO	DESCRIÇÃO:	RESPONSÁVEL:	APROVAÇÃO:	DATA:

<p>INSTITUTO FEDERAL DE EDUCAÇÃO, CIÊNCIA E TECNOLOGIA RIO GRANDE DO SUL</p>	<p>CÂMPUS CANOAS Figueiredo, 870, Bairro Igará III CANOAS/RS</p>
	<p>ASSUNTO: FECHAMENTO QUADRA POLIESPORTIVA</p>
<p>PROJETO: QUEILA TOMELLO DE CAMARGO Eng. Civil - CREA SC1196655</p>	<p>ARQUIVO: CANOAS_Quadra Modelo.dwg</p>
<p>EXECUÇÃO:</p>	<p>ESCALA: Indicada</p>
<p>PROPRIETÁRIO:</p>	<p>DESENHO: BRUNA</p>
<p>INSTITUTO FEDERAL DO RIO GRANDE DO SUL - ifrs.edu.br</p>	<p>DATA: Junho/2022</p>
	<p>FRANCHA: 03/03</p>