



MINISTÉRIO DA EDUCAÇÃO  
Secretaria de Educação Profissional e Tecnológica  
Instituto Federal de Educação, Ciência e Tecnologia do Rio Grande do Sul  
Campus Alvorada - Coordenadoria de Compras e Licitações  
Rua Professor Darcy Ribeiro, 121 – Campos Verdes – Alvorada/RS – CEP 94.834-413  
Telefone: (51) 3483.9102 – [www.ifrs.edu.br/alvorada](http://www.ifrs.edu.br/alvorada) – E-mail: [licitacao@alvorada.ifrs.edu.br](mailto:licitacao@alvorada.ifrs.edu.br)

# **Anexo I-F**

(INTEGRA O PROJETO BÁSICO DO RDC ELETRÔNICO Nº 05/2022 - UASG 158141)

## **PROJETO EXECUTIVO**

### **Projeto Arquitetônico;**



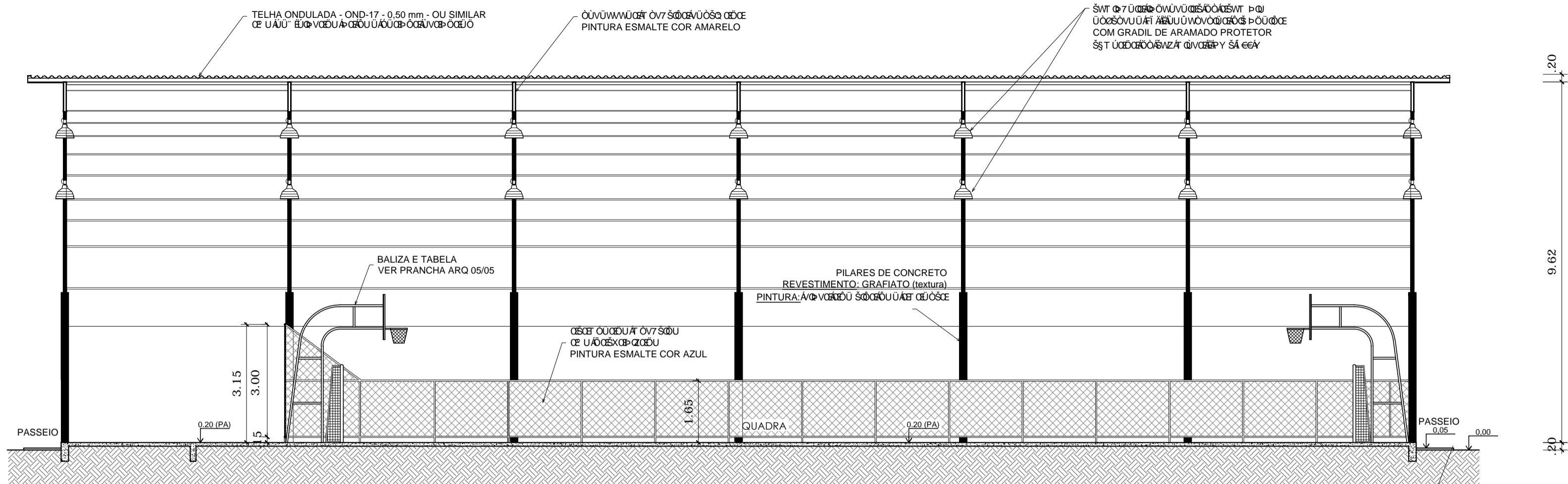

CORTE AA

CORTE AA' ESC.: 1/100

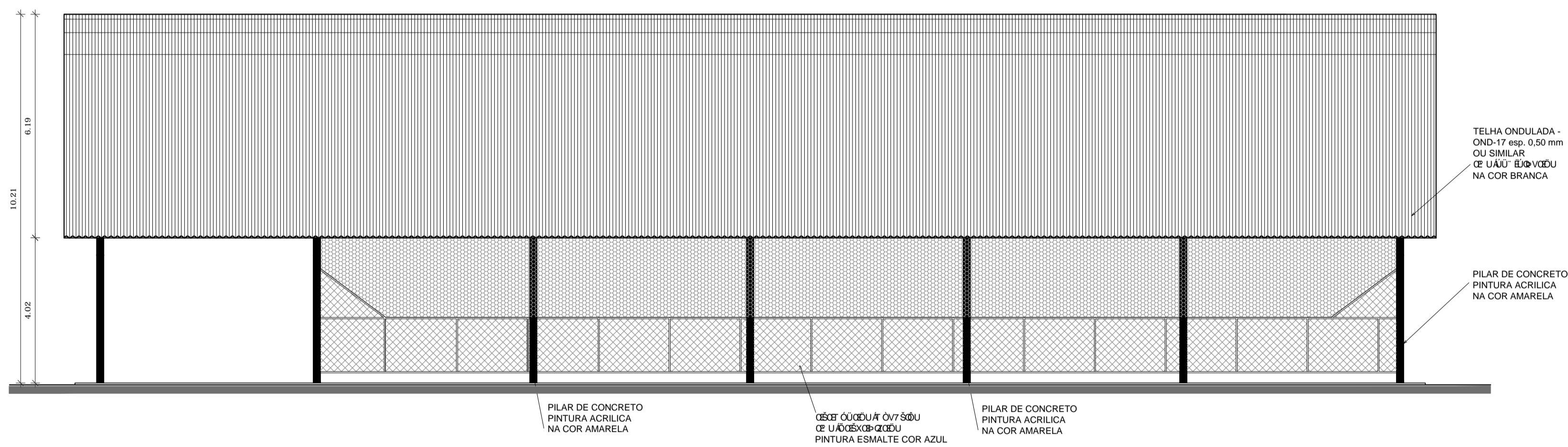

FACHADA 01 ESC.: 1/100

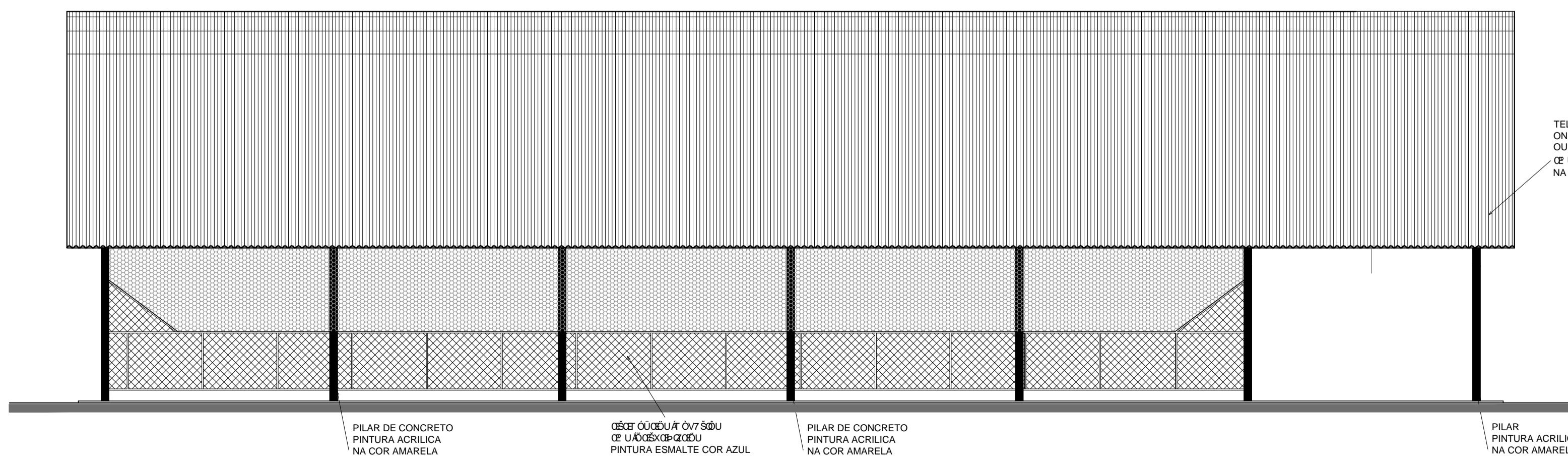

FACHADA 02 ESC.: 1/100

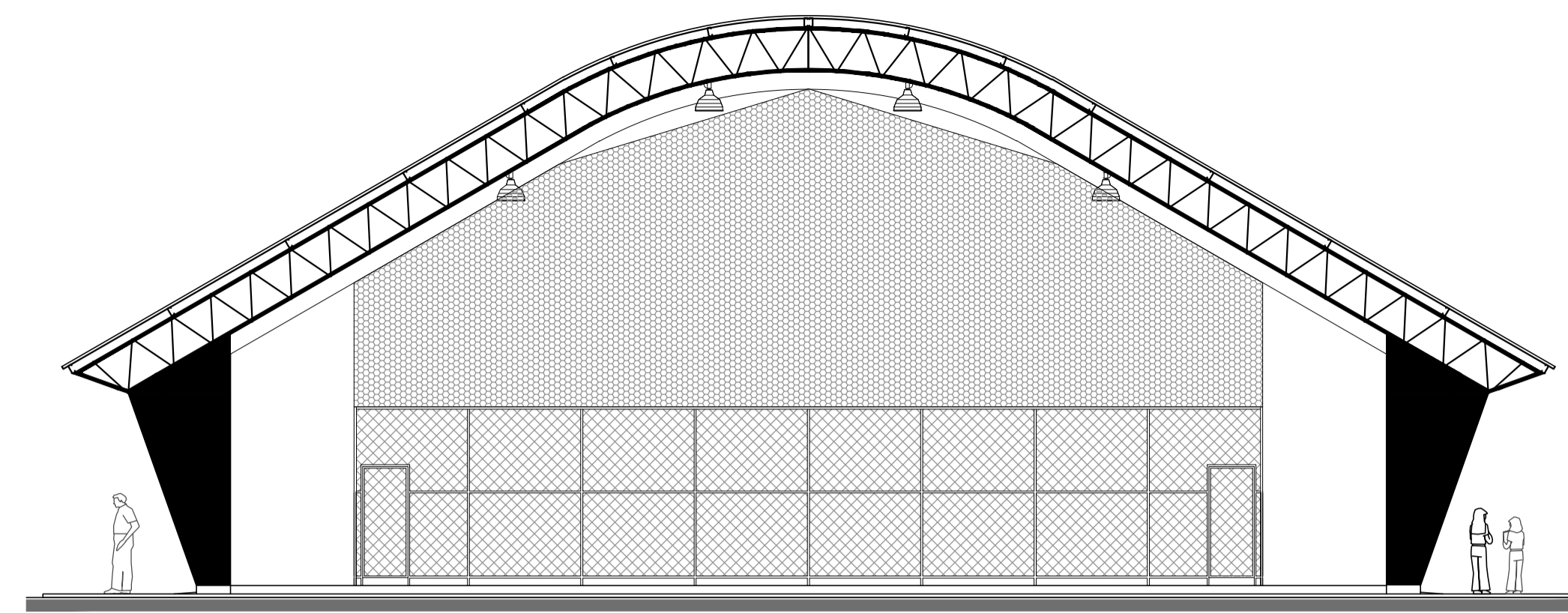

FACHADA 03 ESC.: 1/100

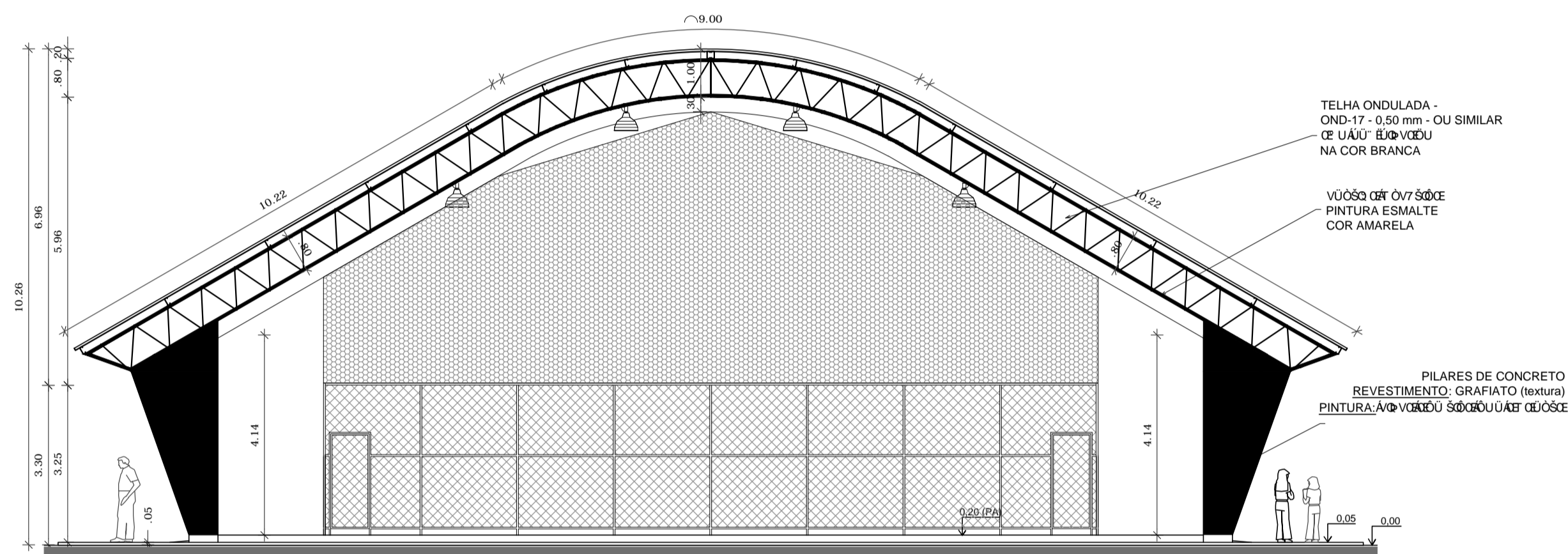

FACHADA 04 ESC.: 1/100

REVISÃO	DESCRIÇÃO:	RESPONSÁVEL:	APROVAÇÃO:	DATA:

  

 <p><b>INSTITUTO FEDERAL DE EDUCAÇÃO, CIÊNCIA E TECNOLOGIA</b> RIO GRANDE DO SUL</p>	<p><b>CÂMPUS ALVORADA</b> Rua Professor Darci Ribeiro, sn Bairro Umbu ALVORADA/RS</p>
	<p>ASSUNTO: <b>FECHAMENTO QUADRA POLIESPORTIVA</b></p>
<p>PROJETO: QUEILA TOMELLO DE CAMARGO Eng. Civil - CREA SC1196655</p>	<p>ARQUIVO: ALVORADA_Quadra Modelo.dwg</p>
<p>EXECUÇÃO: BRUNA</p>	<p>ESCALA: Indicada</p>
<p>PROPRIETÁRIO:</p>	<p>ÁREA CONSTRUÍDA: PRANCHA: 02/03</p>
<p>DATA: Junho/2022</p>	
<p>INSTITUTO FEDERAL DO RIO GRANDE DO SUL - ifrs.edu.br</p>	



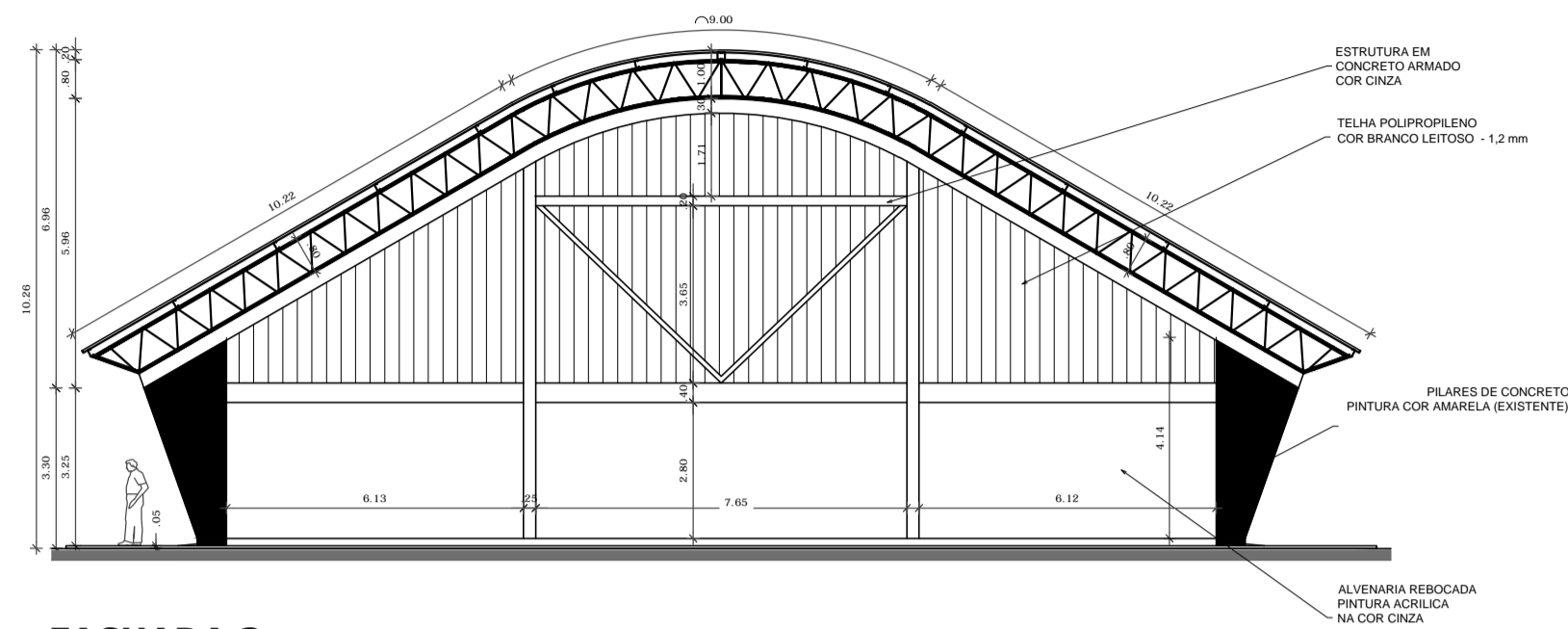

**FACHADA 3**  
ESCALA 1:150

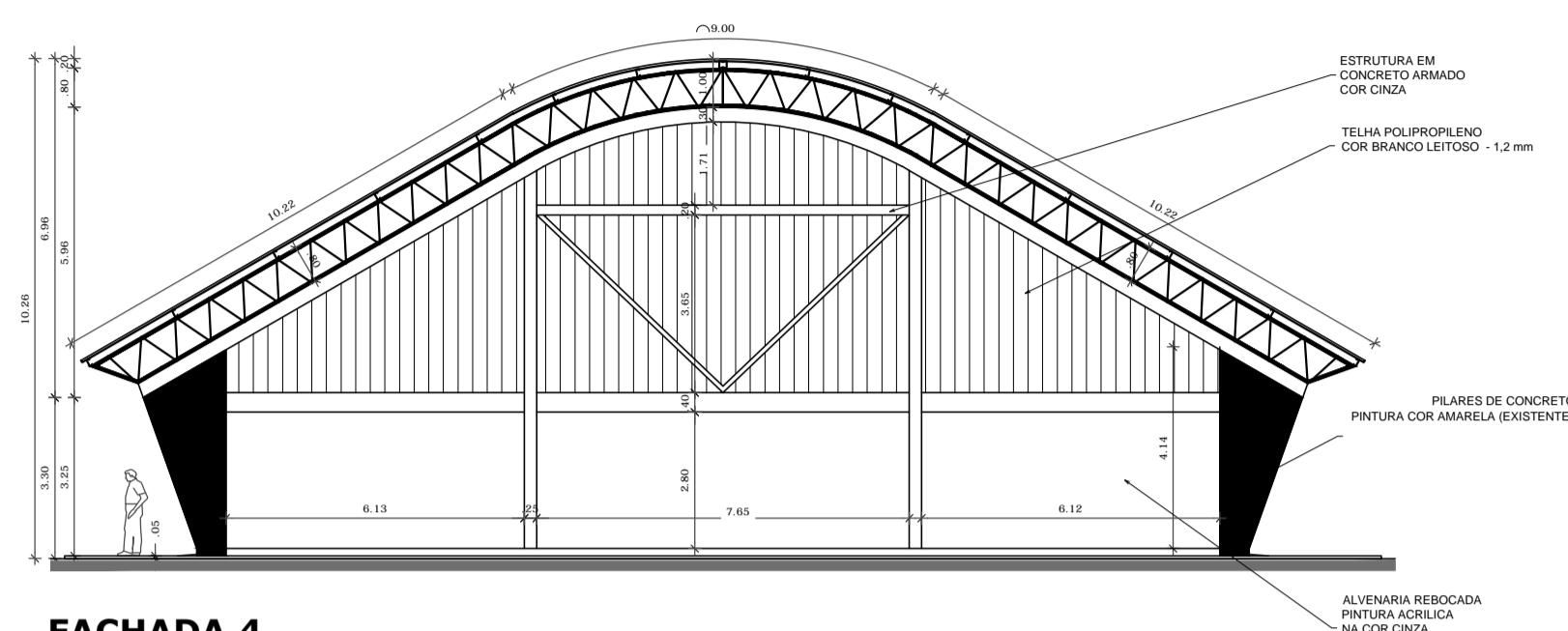

**FACHADA 4**  
ESCALA 1:150

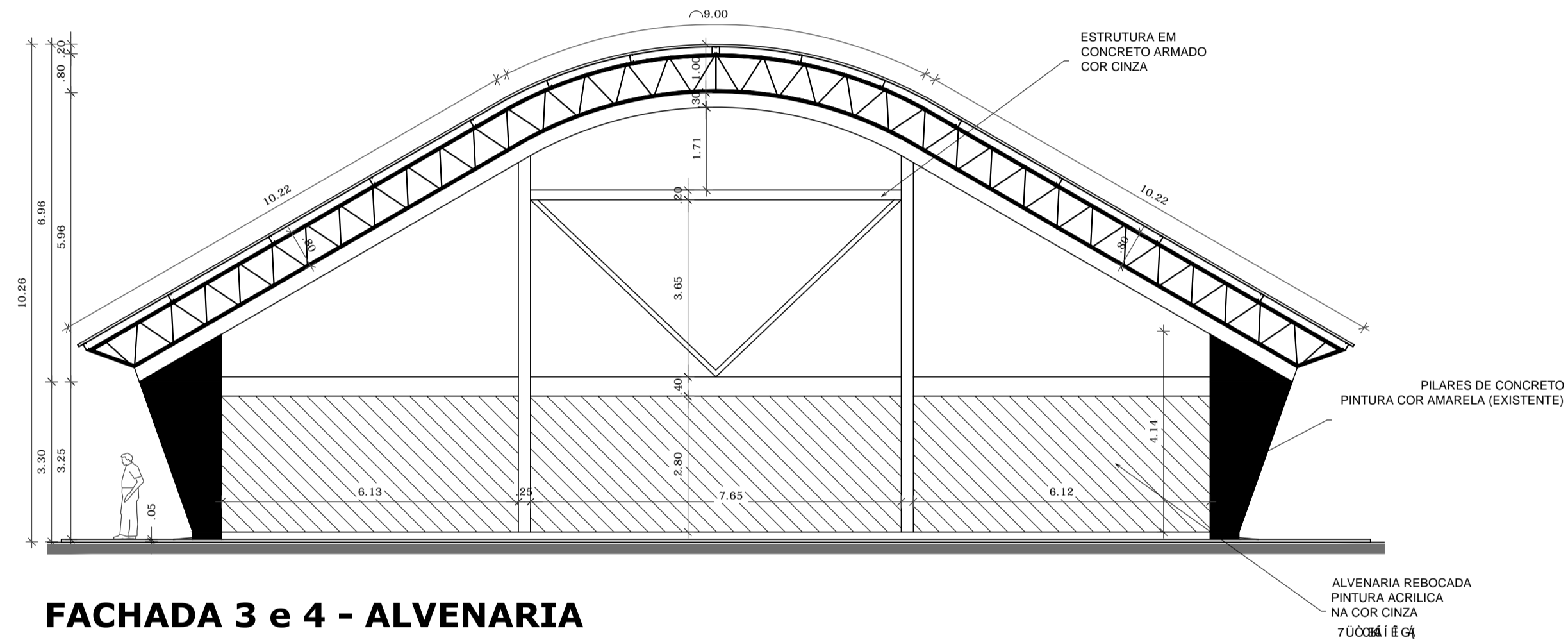

**FACHADA 3 e 4 - ALVENARIA**  
ESCALA 1:150

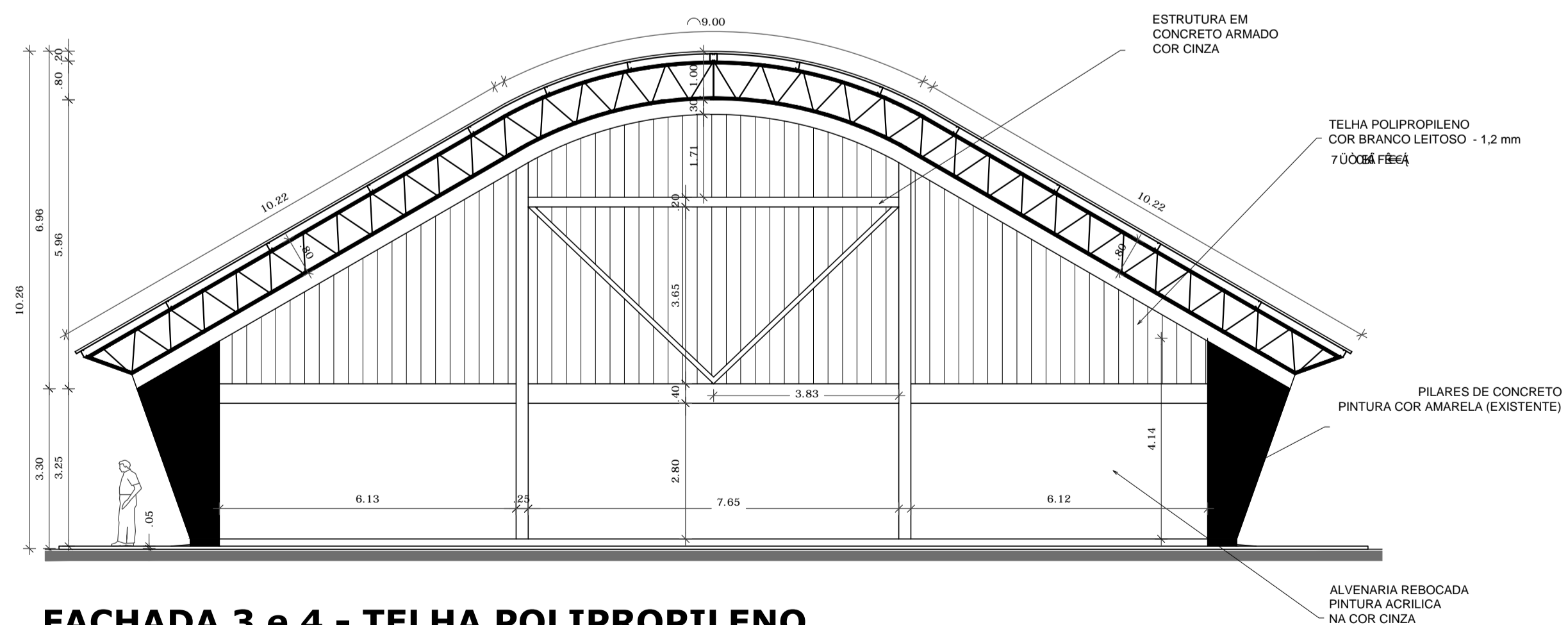

**FACHADA 3 e 4 - TELHA POLIPROPILENO**  
ESCALA 1:150

REVISÃO	DESCRIÇÃO:	RESPONSÁVEL:	APROVAÇÃO:	DATA:

 <p><b>INSTITUTO FEDERAL DE EDUCAÇÃO, CIÊNCIA E TECNOLOGIA</b> RIO GRANDE DO SUL</p>	<p><b>CÂMPUS ALVORADA</b> Rua Professor Darci Ribeiro, sn Bairro Umbu ALVORADA/RS</p>
	<p><b>ASSUNTO:</b> FECHAMENTO QUADRA POLIESPORTIVA</p>
<p><b>PROJETO:</b> QUEILA TOMELLO DE CAMARGO Eng. Cívil - CREA SC1196655</p>	<p><b>ARQUIVO:</b> ALVORADA_Quadra Modelo.dwg</p>
<p><b>EXECUÇÃO:</b> Indicada</p>	<p><b>ESCALA:</b> Indicada</p>
<p><b>PROPRIETÁRIO:</b></p>	<p><b>DESENHO:</b> BRUNA</p>
<p><b>DATA:</b> Junho/2022</p>	<p><b>FRANCHA:</b> <b>03/03</b></p>

INSTITUTO FEDERAL DO RIO GRANDE DO SUL - ifrs.edu.br



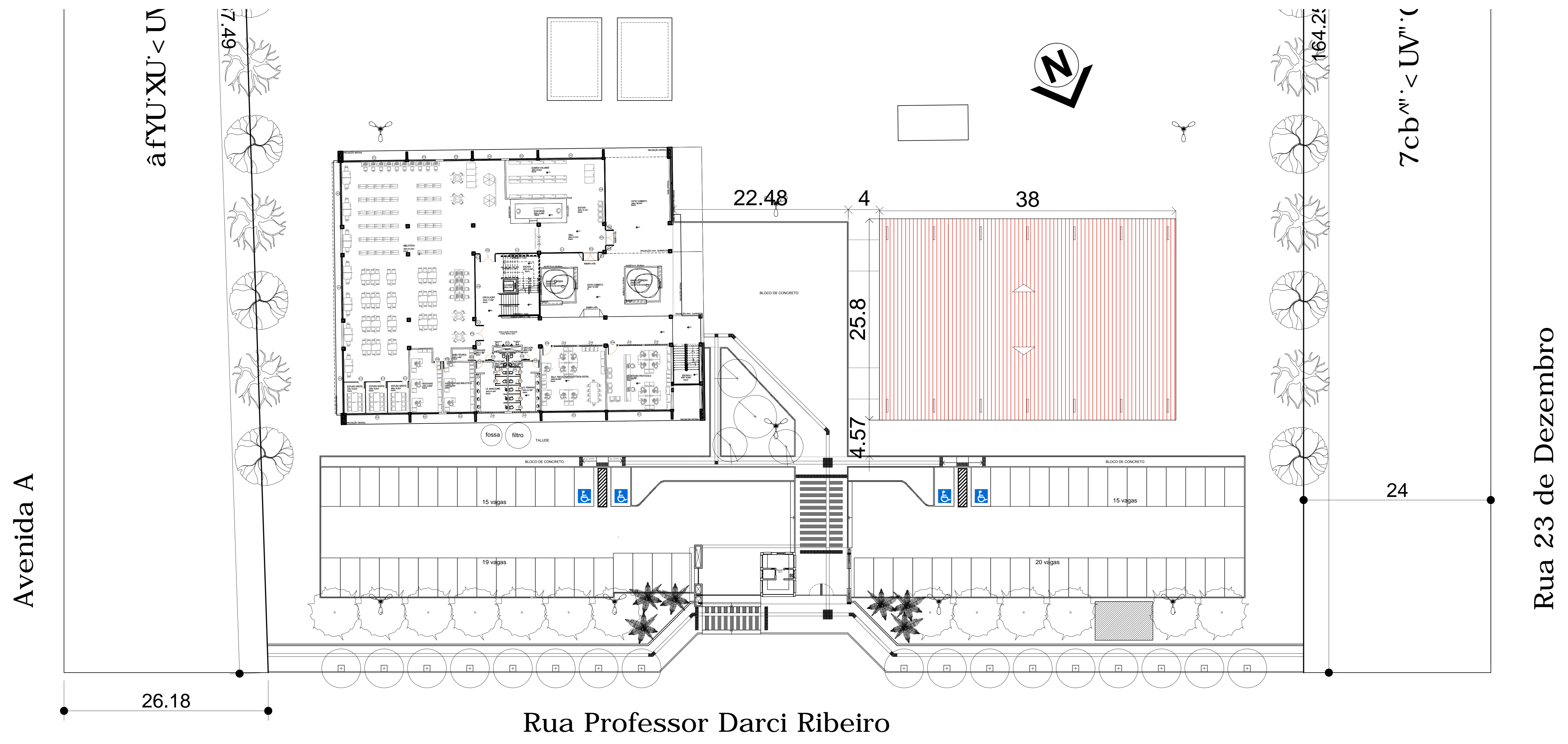

USO: VZ00SU00S02E 1U  
 ESC.: 1/250

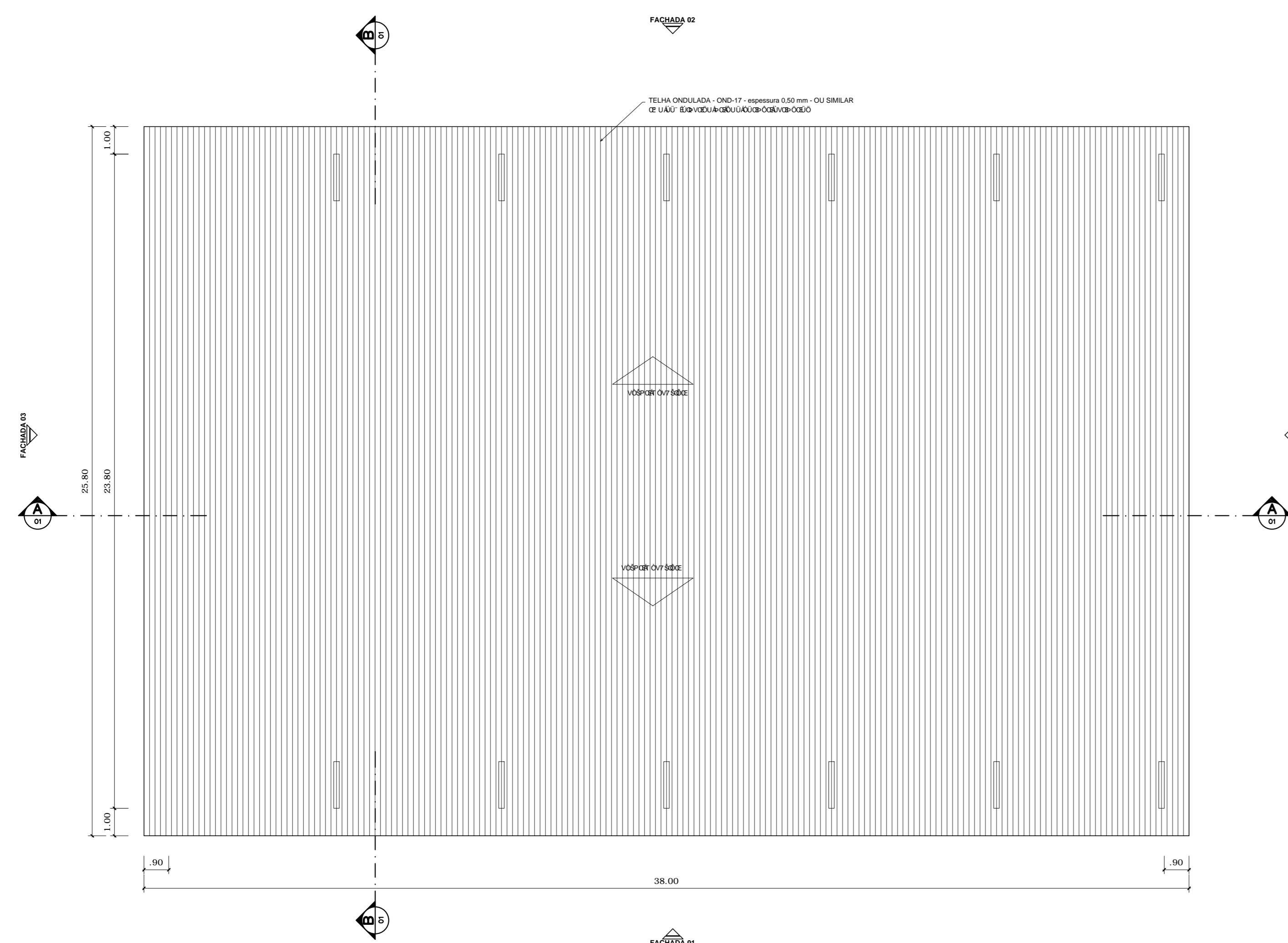

PLANTA DE COBERTURA  
 ESCALA 1/125

REVISÃO	DESCRIÇÃO:	RESPONSÁVEL:	APROVAÇÃO:	DATA:
<p><b>INSTITUTO FEDERAL DE        EDUCAÇÃO, CIÊNCIA E TECNOLOGIA        RIO GRANDE DO SUL</b></p>		<p><b>CÂMPUS        ALVORADA</b>        Rua Professor Darci Ribeiro, s/n        Bairro Limbu        ALVORADA-RS</p>		
<p>ASSUNTO:  <b>FECHAMENTO        QUADRA POLIESPORTIVA</b></p>		<p>OBRA:  <b>QUADRA POLIESPORTIVA</b>        CONTEÚDO:        Q   01   0001   A   01   01   00</p>		
PROJETO:	DESENHO:	PROPRIETÁRIO:	ESCALA:	FRANCHA:
<p>QUEILA TAVOLETO DE CAMARGO        Eng. Civil - CREA 5119665</p>	<p>BRUNNA</p>	<p>INSTITUTO FEDERAL DO RIO GRANDE DO SUL - IFRGS</p>	<p>Indicada</p>	<p>01/03</p>
<p>DATA:        Junho 2022</p>		<p>FORMATO A4</p>		