

## FLUXOGRAMA DE ANÁLISE E APROVAÇÃO DE PROPOSTAS DE PESQUISA

### Editais de fluxo contínuo

### CPPI – IFRS *Campus Alvorada*

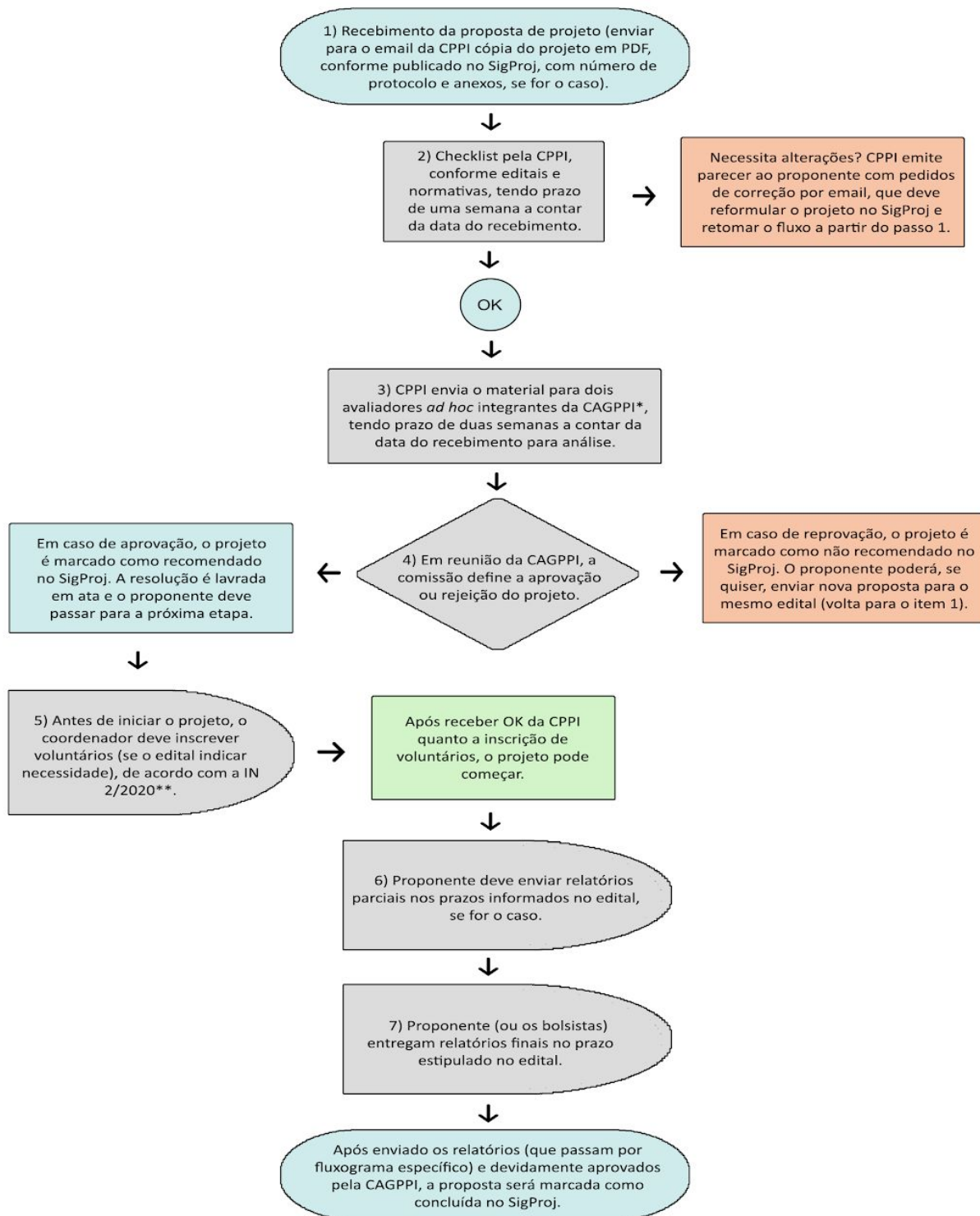

\* De acordo com [IN 0003/2013 Art. 7º](#), "Na falta de profissionais para avaliar proposta de determinada área ou se a comissão do *Campus* assim decidir, poderá ser solicitado parecer da CAGPPI de outro *Campus* do IFRS ou submissão para consultor *ad hoc*."

\*\* [IN 2/2020](#). A documentação deve ser enviada ao email da CPPI do *Campus* e os bolsistas devem ser cadastrados no SigProj e na plataforma Lattes. Cabe ao proponente realizar o cadastro e acompanhamento adequado aos voluntários, amparando-se no edital em que a proposta foi submetida e nas INs vigentes.